

1. Promet

Vrednostni obseg prometa na borzi je marca 2000 dosegel **28,02 milijarde SIT**, medtem ko je februarja znašal 21,75 milijarde SIT. Promet v marcu 1999 je bil 24,34 milijarde SIT.

Delež prometa z delnicami v marcu 2000 je bil 55,90% (februarja 49,94%, marca 1999 pa 76,39%), delež obveznic je bil 20,73% (februarja 34,58%, pred enim letom pa 6,7%), kratkoročnih vrednostnih papirjev 0% (februarja 2,7%, pred enim letom pa 3,3%), delež delnic investicijskih družb pa je bil 22,89% (februarja 14,33%, pred enim letom pa 13,6%). Obseg trgovanja s pokojninskimi boni v marcu je bil 132 milijonov SIT ali 0,47% (v februarju 186 milijonov SIT oz. 0,85%). Vrednostni promet v borzni kotaciji je v marcu predstavljal 54,88%, na prostem trgu pa 45,12% vsega prometa na borzi.

V marcu je bilo dnevno povprečje poslov **2.137** ali 49.159 poslov v 23 trgovalnih dneh (januarja 42.651 ali povprečno 2.132 dnevno). Dnevno povprečje v letu 1999 je bilo 1.760 poslov, v letu 1998 je bilo 943. Dnevno povprečje števila poslov z delnicami podjetij v marcu 2000 je bilo 569 ali 26,63% vseh sklenjenih poslov, z delnicami PID-ov pa 1.431 poslov ali 66,97%. Število delnic podjetij, ki je zamenjalo lastnika v februarju je bilo 3.298.833, število delnic PID-ov pa 125.488.718.

Povprečna dnevna vrednost poslov v marcu je bila **1.218 milijonov SIT**, v februarju 1.088 milijonov SIT. Dnevno povprečje v marcu 1999 je bilo 1 milijarda SIT, kar je bilo tudi povprečje celega leta 1999. **Najprometnejše delnice** v borznem trgovanju v marcu

so bile delnice družb: Petrol, Mercator, Banka Koper, Lek A in Pivovarna Laško, ki skupaj predstavljajo 23,51% celotnega prometa borze v marcu in 42,05% prometa vseh delnic. **Najprometnejše obveznice** na borznem trgu v marcu so bile obveznice RS 9.izdaje Slovenskega odškodninskega sklada 2. izdaje ter obveznice RS 15.izdaje serije E, RS 10. in 12. izdaje. **Najprometnejše delnice PID-ov** marca so bile delnice družb Mercata 1, Infond Zlat, Triglav Steber 1, NFD 1, in Mercata, skupaj so predstavljale 22,89% celotnega prometa in 63,32% prometa z delnicami PID-ov. V marcu 2000 je **deset najbolj aktivnih članov** borze opravilo 67,16% celotnega prometa (februarja 63,8%). Najbolj aktivni so bili naslednji člani: Nova LB (9,04%), Ilirika BPH, (8,92%), Slovenska zadrzna kmetijska banka (8,45%), Perspektiva (8,4%) in Publikum (6,75%).

1.1. Poslovanje s svežnji

Borzni člani so v marcu 2000 prijavili **129 poslov s svežnji** (v februarju 87, v marcu 1999 pa 60) v skupni vrednosti **17,3 milijarde SIT** (v februarju 11,4 milijarde SIT in v marcu 1999 6,7 milijarde SIT) oz. **61,65% celotnega prometa** v tem mesecu, kar je precej nad povprečjem leta 1999 - 49,1% (povprečje leta 1998 je bilo 37%). Povprečna velikost posla s svežnjem v marcu je bila 134 milijonov SIT. V prvem trimesečju 2000 je bilo skupaj prijavljenih **308 poslov s svežnji** v vrednosti **38,8 milijarde SIT** (povprečno 55% celotnega prometa).

MESEČNI PROMET Z VREDNOSTNIMI PAPIRJI NA VSEH TRGIH LJUBLJANSKE BORZE V LETU 2000 V MIO SIT IN PRIMERJAVA Z LETOM 1999

Leto 1999	BORZNI TRG		PROSTI TRG		INV. DRUŽBE	POKOJNINSKI BONI	KRATK. VP	SKUPAJ	VERIŽNI INDEKS RASTI
	DELNICE	OBVEZNICE	DELNICE	OBVEZNICE					
Marec	15.572	1.359	2.992	280	3.322		813	24.339	100
April	6.841	3.255	2.549	219	2.366		1.892	17.122	70
Maj	8.264	1.227	1.381	236	2.804		194	14.105	82
Junij	10.080	1.911	2.907	391	3.582		176	19.048	135
Julij	4.795	1.184	1.954	387	1.524		149	9.993	52
Avgust	7.011	1.511	1.393	424	6.886		591	17.816	178
September	8.584	3.920	4.169	265	6.512		97	23.546	132
Oktober	10.694	5.386	2.178	551	8.586	260	52	27.707	118
November	8.951	2.246	3.526	269	4.400	835	1.201	21.428	77
December	23.072	3.657	6.799	603	8.659	606	883	44.278	207
Skupaj 1999	134.113	30.769	34.310	4.529	53.802	1.701	6.446	265.671	
Leto 2000									
Januar	6.933	4.622	3.324	446	4.041	304	1.092	20.762	47
Februar	7.817	3.135	3.048	4.389	3.120	186	59	21.753	105
Marec	10.217	5.162	5.448	647	6.415	132	0	28.021	129
Skupaj 2000	24.966	12.918	11.820	5.483	13.576	622	1.151	70.536	

STRUKTURA PROMETA, KOLIČINE IN POSLOV Z VREDNOSTNIMI PAPIRJI NA VSEH TRGIH LJUBLJANSKE BORZE V MARCU 2000

VP	PROMET V MIO SIT	ŠTEVILO LOTOV	ŠT. POSLOV
DELNICE	15.665	3.298.833	13.089
INVESTICIJSKE DRUŽBE	6.415	125.488.718	32.921
OBVEZNICE	5.809	227.981	703
POKOJNINSKI BONI	132	2.778.851	2.446
KRATKOROČNI VP	0	0	0
SKUPAJ	28.021	131.794.383	49.159

POVZETEK TRGOVANJA S SVEŽNJI V MARCU 2000

	PROMET V MIO SIT	POSILI	DELEŽ
BORZNI TRG	10.251	82	59,33%
DELNICE	5.781	30	56,40%
OBVEZNICE	4.470	52	43,60%
PROSTI TRG	7.026	47	40,67%
DELNICE	3.435	20	48,90%
OBVEZNICE	314	2	4,46%
INVESTICIJSKE DRUŽBE	3.277	25	46,64%
SKUPAJ	17.277	129	100,00%

NAJPROMETNEJŠE DELNICE NA VSEH TRGIH LJUBLJANSKE BORZE V MARCU 2000

IZDAJATELJ	PROMET V MIO SIT	KAPITALIZACIJA V MIO SIT NA 31.3.2000	ŠTEVILO DELNIC
PETROL	2.378	44.900	94.709
MERCATOR	2.088	45.066	216.631
STC CELJE	1.225	1.104	382.015
GORENJE	1.067	24.930	508.546
DZS	886	5.807	246.648
OSTALI	8.022	509.318	1.850.284
SKUPAJ	15.665	631.126	3.298.833

PROMET ČLANOV LJUBLJANSKE BORZE V MARCU 2000

ČLAN	PROMET V MIO SIT	DELEŽ
NOVA LB	5.067	9,04%
ILIRIKA BPH	5.001	8,92%
SLOV. ZADR. KMET. BANKA	4.736	8,45%
PERSPEKTIVA	4.710	8,40%
PUBLIKUM	3.781	6,75%
OSTALI ČLANI	32.747	58,43%
SKUPAJ	56.043	100,00%

NAJPROMETNEJŠE OBVEZNICE NA VSEH TRGIH LJUBLJANSKE BORZE V MARCU 2000

IZDAJATELJ	PROMET V MIO SIT	KAPITALIZACIJA V MIO SIT NA 31.3.2000	ŠTEVILO OBVEZNIC
RS 9. IZDAJA	2.806	25.776	27.458
SL. ODŠ. SKLAD 2. IZDAJA	647	14.441	89.967
RS 15. IZDAJA SERIJA E	597	8.981	3.900
RS 10. IZDAJA	534	48.927	53.581
RS 12. IZDAJA	376	9.633	35.645
OSTALI	849	141.463	17.430
SKUPAJ	5.809	249.220	227.981

NAJPROMETNEJŠE INV. DRUŽBE NA VSEH TRGIH LJUBLJANSKE BORZE V MARCU 2000

IZDAJATELJ	PROMET V MIO SIT	KAPITALIZACIJA V MIO SIT NA 31.3.2000	ŠTEVILO DELNIC
MERCATA 1	1.160	1.878	19.177.255
TRIGLAV STEBER I	1.146	13.551	12.673.725
INFOND ZLAT	995	15.549	22.821.979
NFD 1	438	12.689	5.499.509
MERCATA	323	2.374	7.409.317
OSTALI	2.353	98.659	57.906.936
SKUPAJ	6.415	144.700	125.488.718

2. Gibanje borznih indeksov

2.1. Slovenski borzni indeks - SBI

Po padcu za 6,82% v februarju se je negativen trend gibanja vrednosti indeksa SBI nadaljeval tudi v mesecu marcu tako, da je izgubil še dodatnih 2,4% - padec od 1.771,81 točke na **1.729,28 točke**. Vrednost indeksa SBI konec marca 1999 je bila 1.804,12 točke (padec vrednosti v marcu 1999 pa je bil kar 6,8%). Od skupno triindvajsetih trgovalnih dni je indeks beležil pozitivno gibanje enajstkrat. Najvišjo raven je imel 3.marca in sicer 1.775,41 točke, najnižjo pa 30. marca pri 1.726,02 točke. Gibanje indeksa je bilo ves mesec brez izrazite smeri in majhno. Vse dnevne spremembe vrednosti so bile manjše od enega odstotka. Največja dnevna sprememba je bil padec vrednosti za 0,85% 30. marca. Razpon med najvišjo in najnižjo vrednostjo indeksa v marcu 2000 je bil le 49,39 točke (v februarju 129,71 točke in v januarju 109 točk).

2.2. Indeks delnic pooblaščenih investicijskih družb - PIX

Indeks delnic investicijskih družb PIX se je v marcu 2000 gibal v isto smer kot indeks SBI le z večjo intenzivnostjo - v enem mesecu je izgubil kar 8,57% vrednosti. Prvi

trgovalni dan je bila njegova vrednost 1.392,60 točk, kar je bila tudi najvišja vrednost v mesecu. Po tem dnevu se je vrednost indeksa PIX zniževala. Beležimo le sedem pozitivnih dnevnih sprememb, preostalih trinajst dni je bilo negativnih. Pod mejo 1.300 točk se je indeks spustil 28. marca, zadnji dan v mesecu pa dosegel 1.273,30 točk. Najnižjo vrednost v tem letu je indeks dosegel 30. marca pri vrednosti 1.272,31 točke. Vrednost indeksa PIX pred dvanajstimi meseci je bila 1.041,89 točke. Razpon med najnižjo in najvišjo vrednostjo indeksa PIX je bil marca 120,29 točke (februarja 132,91 točke, januarja pa 108 točk).

2.3. Borzni indeks obveznic - BIO

Indeks BIO je začetek meseca pričel pri vrednosti 106,43 točke. V času do 13. marca se je njegova vrednost postopoma povečevala do 106,84 točke, ko je dosegla tudi najvišjo vrednost v marcu. Naslednji dan je vrednost padla na 106,47 in ostala nespremenjena vse do 22. marca. Nato pa je od 23. do 29. marca padel na najnižji nivo v mesecu - 106,01 točke. Zadnji dan trgovanja v marcu je zaključil pri 106,22 točkah. Vrednost pred enim letom je bila 106,18 točke.

SBI - SLOVENSKI BORZNI INDEKS IN PROMET DELNIC NA VSEH TRGIH LJUBLJANSKE BORZE V MIO SIT OD 1.3.1999 DO 31.3.2000



SLOVENSKI BORZNI INDEKS - SBI

Vrednost na 31.3.2000	1.729,28
Abs. sprememba v mesecu	-42,53
Mesečna donosnost	-2,40%
Maks. vrednost v marcu 2000	1.775,41 (3.3.)
Min. vrednost v marcu 2000	1.726,02 (30.3.)
Maks. vrednost od 1.3.1999 do 31.3.2000	1.974,08 (10.9.1999)
Min. vrednost od 1.3.1999 do 31.3.2000	1.691,26 (1.7.1999)
Maks. vrednost v zgodovini	2.026,47 (10.8.1998)
Min. vrednost v zgodovini	891,93 (10.9.1996)

BIO - BORZNI INDEKS OBVEZNIC IN PROMET OBVEZNIC NA VSEH TRGIH LJUBLJANSKE BORZE V MIO SIT OD 1.3.1999 DO 31.3.2000

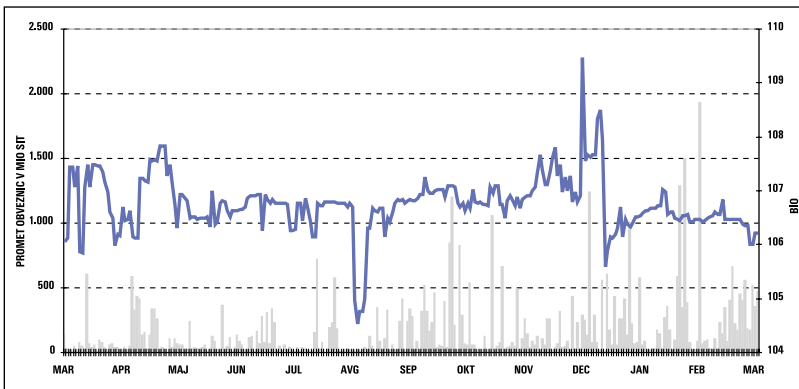

BORZNI INDEKS OBVEZNIC - BIO

Vrednost na 31.3.2000	106,22
Abs. sprememba v mesecu	-0,24
Mesečna donosnost	-0,23%
Maks. vrednost v marcu 2000	106,84 (13.3.)
Min. vrednost v marcu 2000	106,01 (28.3.)
Maks. vrednost od 1.3.1999 do 31.3.2000	109,46 (21.12.1999)
Min. vrednost od 1.3.1999 do 31.3.2000	104,53 (16.8.1999)
Maks. vrednost v zgodovini	113,52 (14.12.1995)
Min. vrednost v zgodovini	100,46 (5.7.1996)

PIX - INDEKS POOBLAŠČENIH INVESTICIJSKIH DRUŽB IN PROMET INVESTICIJSKIH DRUŽB V MIO SIT OD 1.3.1999 DO 31.3.2000

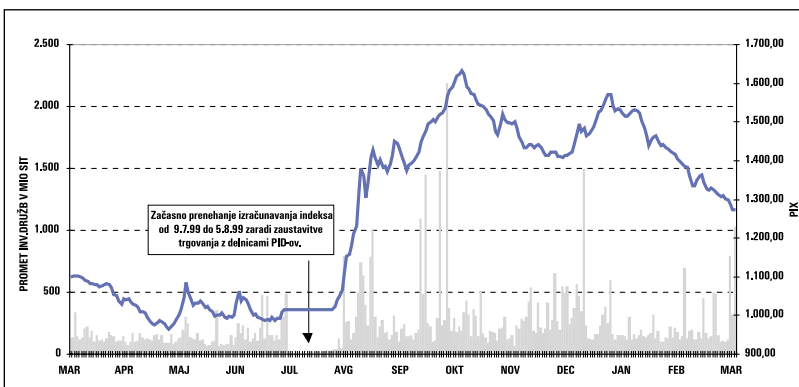

INDEKS POOBLAŠČENIH INVESTICIJSKIH DRUŽB - PIX

Vrednost na 31.3.2000	1.273,30
Abs. sprememba v mesecu	-122,23
Mesečna donosnost	-8,76%
Maks. vrednost v marcu 2000	1.392,6 (1.3.)
Min. vrednost v marcu 2000	1.272,31 (30.3.)
Maks. vrednost od 1.3.1999 do 31.3.2000	1.633,77 (19.10.1999)
Min. vrednost od 1.3.1999 do 31.3.2000	965,15 (29.4.1999)
Maks. vrednost v zgodovini	1.633,77 (19.10.1999)
Min. vrednost v zgodovini	965,15 (29.4.1999)

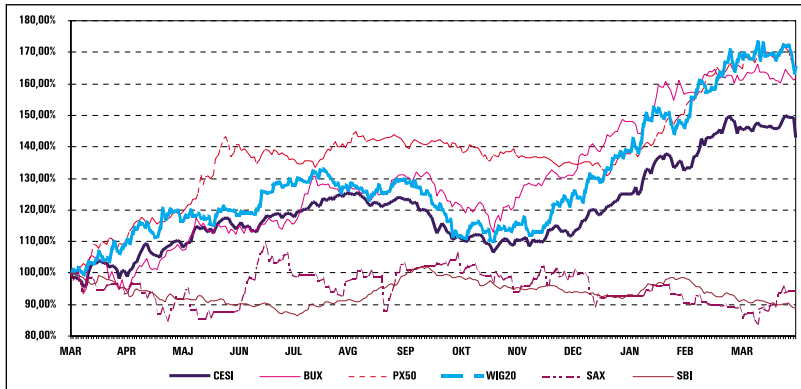

BORZ*		
CESI	1.656,66	(-27,57/-1,64%)
BUX	10.000,64	(-124,01/-1,22%)
PX50	644,2	(-0,6/-0,09%)
WIG20	2.275,5	(-66,4/-2,84%)
SAX	77,91	(3,88/5,24%)
SBI	1.729,28	(-42,53/-2,4%)

* Mesečna donosnost - sprememba v točkah/sprememba v odstotkih

3. Gibanje cen posameznih vrednostnih papirjev

V marcu 2000 se je zvišala vrednost le petim delnicam na uradnem trgu borze – delnicam Banke Koper (za 2,31%), SKB banke (za 1,11%) Term Čatež (za 0,70%), Intereurope (0,17%) in Merkurja (za 0,14%). Vrednost osemindvajsetih delnic pa se je v zadnjem mesecu znižala, najbolj delnicam Tehnouniona (za 34,16%), Kovinotehne rednih (za 19,27%), Dolenjske banke (za 15,18%), Pivovarne Laško (za 11,01%) in Radenske (za 8,68%). Vrednost delnic družbe Pivovarna Union je od začetka trgovanja 6. marca do konca meseca padla za 10,22% na 40.726 SIT. V enoletnem obdobju se je zvišala vrednost devetih delnic v uradni kotaciji borze – najmočnejše delnicam Mercatorja za 73,88%, BTC za 13,73% Kovinotehne (prednostne) za 11,63%, Intereurope za 10,28%, Term Čatež za 5,3% in Dela za 2,24%; devetnajstim delnicam pa se je cena znižala - najbolj delnicam Salusa za 88,15%, Tehnouniona 57,65%, Nike za 41,28%, Radenske za 25,48% in Petrola za 22,84%. Med bolj zanimivimi delnicami na prostem trgu se je v marcu znižala vrednost delnicam Pinusa za 11,01%, Gorenja za 5,21%, DZS za 4,35%, Colorja za 4,29%, Fructala za 3,93%, Heliosa za 1,70% in Cinkarne Celje za 0,36%. V enoletnem obdobju je vrednost delnic Fructala padla kar za 28,2%, Colorja za 19,35%, in Pinusa za 13,34%, medtem, ko se je vrednost delnic Heliosa povečala za 7,48%, Gorenja za 5,93% in Cinakrne za 4,29%.

Cena GDRs SKB banke na Londonski borzi konec marca 2000 je bila 10,83 USD, pred enim mesecem 11,4 USD in pred enim letom 13,9 USD. Najvišja vrednost GDRs SKB banke v Londonu 37,4375 USD 16. maja 1997, najnižja pa USD 4,80 13. oktobra 1998. Tečaj GDRs družbe BTC je bil 7,275 USD, pred mesecem dni pa 7,725 USD in pred enim letom 6,625 USD.

NAJVEČJE POVEČANJE VREDNOSTI DELNIC VKLJUČENIH V BORZNO KOTACIJO V LETIH 1999/2000 V ODSOTOKIH

Izdajatelj	31.3.2000/29.2.2000	31.3.2000/31.12.1999	31.3.2000/31.3.1999
Probanka	7,07	9,54	14,26
SKB banka	1,11	-0,68	-4,17
Terme Čatež	0,70	-4,91	5,30
Intereurope	0,17	-0,95	10,28
Merkur	0,14	-5,75	-7,36

NAJVEČJE ZMANJŠANJE VREDNOSTI DELNIC VKLJUČENIH V BORZNO KOTACIJO V LETIH 1999/2000 V ODSOTOKIH

Izdajatelj	31.3.2000/29.2.2000	31.3.2000/31.12.1999	31.3.2000/31.3.1999
Tehnounion	-34,16	-45,21	-57,65
Kovinotehna	-19,27	-24,07	-16,53
Dolenjska banka	-15,18	-7,32	-10,46
Radenska	-8,68	-15,27	-25,48
Salus	-7,25	-1,33	-88,15

Najpomembnejši dejavniki gibanja cen:

- Se naprej se nadaljuje neto odtok naložb nerezidentov saj po kratkem premoru v januarju že drugi mesec beležimo neto odtok naložb v višini 59,2 milijona SIT (od tega na borzi samo 6,4 milijona SIT), po februarjski podatki o odtoku so bili 182 milijonov SIT (od tega na borznem trgu 179,8 milijonov SIT).
- Mercator je uspel s svojo ponudbo za odkup delnic Emone Merkur.
- Delež svežnjev v celotnem mesečnem prometu borze se je v marcu povzpelo celo čez 60% celotnega borznega prometa.
- Cene življenjskih potrebščin so se v marcu dvignile za 0,9%, enako kot v februarju, v primerjavi z decembrom 1999 so cene življenjskih potrebščin zrastle 2,6% tako, da bi ob enakem tempu letošnja inflacijska stopnja lahko preseгла 10%.
- Uradni, srednji tečaj tolarja Banke Slovenije za 1 EUR je bil 31. marca 2000 201,7389 (29. februarja 2000 200,1846 SIT, 31.3.1999 pa 190,4341 SIT). Uradni tečaj tolarja za USD istega dne je bil 211,0681 (pred enim mesecem 206,9733 SIT, 31.3.1999 pa 177,7101 SIT za 1 USD).

4. KAZALCI na 31. 3. 2000

DELNICE BORZNI TRG A IN B

SEKTORJI	T / D *	Stopnja donosa dividende	Tržna / knjižna vrednost	Količnik letnega obrata tržne kapitalizacije **
ZIVILSKA INDUSTRIJA				
Droga Portorož	8,91	4,04%	1,01	0,19
Kolinska Ljubljana	8,83	3,67%	0,62	0,16
Pivovarna Laško	14,75	2,95%	1,34	0,05
Pivovarna Union	13,01	2,44%	1,39	0,02
Radenska Radenci	16,78	2,66%	0,51	0,10
Žito Ljubljana	9,42	3,98%	0,54	0,01
FARMACEVTSKA INDUSTRIJA				
Krka Novo Mesto	20,73	1,79%	1,70	0,14
Lek Ljubljana	16,22	0,00%	1,52	0,19
NEKOVINSKA INDUSTRIJA				
Comet Zreče	13,14	2,86%	0,76	0,13
KEMIJSKA INDUSTRIJA				
Etol Celje	20,24	3,97%	0,74	0,31
Sava Kranj	14,58	2,46%	0,70	0,05
GRADBENIŠTVO				
GP Grosuplje	61,12	0,00%	0,21	0,05
TRGOVINA, NAFTNA INDUSTRIJA				
Emona obala Koper	5,35	4,26%	0,45	0,22
Istrabenz Koper	13,26	2,58%	0,73	0,07
Koloniale Maribor	7,27	2,32%	0,58	1,10
Kovinotehna Celje	0,00%	0,32	2,10	
Mercator Ljubljana	33,45	0,00%	0,89	0,44
Petrol Ljubljana	13,13	2,79%	0,92	0,20
Salus Ljubljana	4,70	6,97%	1,41	0,05
Merkur Kranj	12,12	2,73%	0,74	0,56
Tehnounion Ljubljana	3,62	12,50%	0,41	0,82
ZALOŽNIŠTVO				
Delo Ljubljana	18,02	1,69%	4,39	0,22
ZDRAVILIŠČA				
Terme Čatež	12,48	2,67%	0,62	0,11
Zdrav. Moravske Toplice	10,63	0,00%	0,49	0,18
PROMET				
Aerodrom Ljubljana	17,94	3,91%	1,02	0,21
Blagovno trg. center BTC	11,16	2,37%	0,86	0,22
Intereurope Koper	12,64	3,33%	0,97	0,24
Luka Koper	20,55	4,00%	1,12	0,20
BANKE				
Banka Koper	13,28	6,67%	0,90	0,06
Banka Vipava	2,83%	0,74	0,03	
Dolenjska banka	10,04	5,26%	0,54	1,10
Probanka Maribor	12,36	4,74%	0,90	0,44
SKB banka	14,36	2,39%	0,58	0,48
POMOŽNO FINANČNO POSREDNIŠTVO				
Nika Brežice	n.s.	0,00%	0,50	n.s.

Izračun je opravljen na podlagi nekonsolidiranih računovodskih izkazov.

* T / D = TEČAJ / DOBIČEK NA DELNICO

** Promet zadnjih dvanajstih mesecev, kapitalizacija povprečja 3 vrednosti: stanja na zadnji dan v tekočem mesecu, pred 6 in 12 meseci.

5. Tržna kapitalizacija

Celotna tržna kapitalizacija vseh vrednostnih papirjev na borzi (z delnicami investicijskih družb - 144,7 milijarde SIT) je 31. marca 2000 dosegla **1.031,3 milijarde SIT** (29. februarja 1.015,7 milijarde SIT) ter se je v zadnjem mesecu povečala za **1,54%**. V primerjavi z 31. marcem 1999 (761,2 milijarde SIT) se je tržna kapitalizacija vseh vrednostnih papirjev na borzi povečala za 35,48%. Tržna kapitalizacija delnic v borzni kotaciji v enoletnem obdobju se je od 429,3 milijarde SIT povečala na 495,7 milijarde SIT (indeks 115,47), na prostem trgu pa se je povečala na 142,5% one izpred enega leta. Tržna kapitalizacija vseh delnic na borzi (**631,1 milijarde SIT**) je 31. marca 2000 predstavljala **19,42%** (29. februarja 2000 18,79% BDP v letu 1998, 31. decembra 1999 17,53% BDP v letu 1998 in pred enim letom 18,04% BDP v letu 1997) bruto družbenega proizvoda (BDP) v letu 1998 - 3.249 milijard SIT (po tekočih cenah); Vir: Urad za makroekonomske analize in razvoj (UMAR). Tržna kapitalizacija šestinštiridesetih pooblaščenih investicijskih družb vključenih v trgovanje na prostem trgu se je od februarja 2000 do 31. marca 2000 (skupaj šestinštirideset družb) zmanjšala od 159,3 milijarde SIT na 144,7 milijarde ali 9,17% od konca januarja letos pa celo za 16,45%.

TRŽNA KAPITALIZACIJA NA VSEH TRGIH LJUBLJANSKE BORZE V MIO SIT

DATUM	SKUPAJ *	TEKOČI INDEKS RASTI	BORZNI TRG		PROSTI TRG		INV.DRUŽBE	POKOJNINSKI BONI	DELEŽ KAP. DELNIC V LASTI TUJCEV
			DELNICE	OBVEZNICE	DELNICE	OBVEZNICE			
31.3.1999	761.247	100	429.303	126.010	95.045	17.147	93.742	9,04%	
30.4.1999	747.787	98	424.772	126.891	91.312	17.215	87.598	8,98%	
31.5.1999	759.399	102	422.285	126.221	96.973	17.267	96.653	8,90%	
30.6.1999	825.264	109	408.327	198.969	97.212	16.779	103.978	9,06%	
31.7.1999	858.194	104	427.862	200.919	98.266	16.820	114.326	9,10%	
31.8.1999	885.742	103	460.267	200.293	106.089	17.027	102.066	9,19%	
30.9.1999	893.925	101	454.400	192.392	111.665	16.557	118.911	8,90%	
31.10.1999	901.646	101	440.774	198.532	115.786	17.074	125.554	8,34%	
30.11.1999	899.672	100	434.364	198.933	121.478	17.224	120.413	8,09%	
31.12.1999	919.692	102	432.710	203.140	133.752	17.622	125.359	7,98%	
31.1.2000	1.025.675	112	484.587	200.652	141.174	18.483	173.226	7,59%	
29.2.2000	1.015.726	99	473.775	218.368	136.804	20.547	159.330	7,23%	
31.3.2000	1.031.277	102	495.683	228.757	135.443	20.463	144.700	6,231	

* v skupni tržni kapitalizaciji so upoštevane investicijske družbe

6. Naložbe nerezidentov

SPREMEMBE DELEŽEV TUJIH INVESTITORJEV

Izdajatelj	Stanje v % 29.2.2000	Stanje v % 31.1.2000	Sprememba od 31.1.2000 do 29.2.2000	Kapitalizacija na 29.2.2000 v mio SIT
BTC	18,7763	27,5346	-46,65%	11.541
KOLINSKA	5,6903	6,3412	-1,44%	6.795
LEK	20,9919	21,5071	-2,45%	57.691
SKB BANKA	48,8443	49,5864	-1,52%	12.621
KRKA	8,2366	8,2388	-0,03%	91.325
ISTRABENZ	25,2254	25,2263	0,00%	13.792
TERME ČATEŽ	8,1006	8,1006	0,00%	5.852

Potem, ko je bil **neto tok naložb nerezidentov** zadnje štiri mesece leta 1999 negativen (skupen neto odtok več kot 7 milijonov USD) in je Banka Slovenije v januarju 2000 zabeležila neto pritek 0,9 milijona USD, se je tok v februarju in marcu ponovno obrnil, saj v obeh mesecih ponovno beležimo neto odtok naložb v višini 182 milijonov SIT in 59,2 milijona SIT (od tega na borznem trgu samo 6,4 milijona SIT). Delež nerezidentov v lastništvu delnic slovenskih podjetij (po tržni kapitalizaciji na zadnji dan v mesecu) je konec februarja 2000 dosegel novo najnižjo točko v zadnjih dveh letih t.j. 7,23% (januarja 7,59%). Najvišji delež lastništva so imeli nerezidenti maja 1998 (12,23%). Delež nerezidentov v borznem prometu z delnicami je bil v februarju 3,25% (povprečje leta 1999 je bilo 1,6%), najvišji, kar 38% delež, so nerezidenti predstavljali februarja 1998.

PODATKI O ŠTEVILU IZDAJATELJEV, VREDNOSTNIH PAPIRJIH S KATERIMI SE TRGUJE IN ČLANOV NA BORZI

	31.12.1998	31.12.1999	29.02.2000	31.03.2000
ŠT. IZDAJATELJEV	154	210	216	220
BORZNI TRG	49	49	51	55
DELNICE	28	28	30	34
OBVEZNICE	21	21	21	21
PROSTI TRG	105	161	165	165
DELNICE	62	102	106	107
OBVEZNICE	13	12	12	11
INVESTICIJSKE DRUŽBE	30	46	46	46
POKOJNINSKI BONI	1	1	1	1
ŠT. VRED. PAPIRJEV	173	237	246	255
BORZNI TRG	67	74	78	87
DELNICE	29	30	32	36
OBVEZNICE	38	44	46	51
PROSTI TRG	106	163	168	168
DELNICE	63	104	108	109
OBVEZNICE	13	12	13	12
INVESTICIJSKE DRUŽBE	30	46	46	46
POKOJNINSKI BONI	1	1	1	1
ŠT. KRATK. VRED. PAPIRJEV	15	15	14	14
ŠT. PRIVATIZACIJSKIH DELNIC	103	161	167	172
BORZNI TRG	22	24	26	29
PROSTI TRG DELNICE	51	91	95	97
PROSTI TRG INVESTICIJSKE DRUŽBE	30	46	46	46
ŠT. ČLANOV	38	35	36	36

7. Ostali dogodki

Borza

- 28. marca 2000 je bila **triindvajseta** avkcija **trimesečnih** zakladnih menic ministrstva za finance RS (3,0 mrd SIT, po ceni 97,51 (10,27% p.a.), dospelost je 29.6.2000. Trgovanje na sekundarnem trgu se bo pričelo 5. aprila 2000 s trgovalno kodo je **TZ23**. Štiriindvajseta avkcija bo 25.4.2000.

NETO NAKUPI VREDNOSTNIH PAPIRJEV TUJIH INVESTITORJEV NA ORGANIZIRANEM IN NEORGANIZIRANEM TRGU PO MESECIH V LETIH 2000 IN 1999 V MIO SIT

Leto 2000	Organizirani trg	Neorganizirani trg	Skupaj	Promet tujcev na borzi
Januar	112,5	62,6	175,1	619,5
Februar	-179,8	-2,2	-182,0	882,70
Marec	-6,4	-52,8	-59,2	508,50
Skupaj v letu 1999	-2.269,2	674,0	-1.595,1	3.163,40
Skupaj v letu 1998	2.761,2	-2.104,0	657,3	14.333,90
Skupaj v letu 1997	8.440,9	9.966,0	18.406,8	24.090,40
Skupaj v letu 1996	7.439,5	3.381,4	10.820,9	9.718,80

Vključitev obveznic v borzno kotacijo

6. marca se je v borzni kotaciji B pričelo trgovanje s 6. izdajo imenskih obveznic Banke VIPA d.d., z nominalno vrednostjo 2 milijona EUR v apoenih po 200 EUR, s kuponsko obrestno mero 5,5% p.a., glavnica in obresti se izplačujejo polletno, po srednjem tečaju BS, zapadlost je 9.9.2009. Trgovalna koda je **VIP6**.
6. marca se je v borzni kotaciji A pričelo trgovanje s 3. izdajo imenskih obveznic Banke Celje d.d., z nominalno vrednostjo 10 milijonov EUR v apoenih po 100 EUR, s kuponsko obrestno mero 6% p.a., obresti se izplačujejo polletno, po srednjem tečaju BS, zapadlost je 1.3.2005. Trgovalna koda je **BCE3**.
15. marca se je v borzni kotaciji A pričelo trgovanje s 16. izdajo obveznic RS, z nominalno vrednostjo 6 milijard SIT v apoenih po 10.000 SIT, s kuponsko obrestno mero TOM+4,2% p.a., obresti se izplačujejo letno, zapadlost je 24.2.2003. Trgovalna koda je **RS16**.
15. marca se je v borzni kotaciji A pričelo trgovanje s 17. izdajo obveznic RS, z nominalno vrednostjo 6 milijard SIT v apoenih po 10.000 SIT, s kuponsko obrestno mero TOM+4,7% p.a., obresti se izplačujejo letno, zapadlost je 24.2.2005. Trgovalna koda je **RS17**.
15. marca se je v borzni kotaciji B pričelo trgovanje s 3. izdajo obveznic Slovenske Zadrudne Kmetijske banke d.d. z nominalno vrednostjo 2 milijardi SIT v apoenih po 10.000 SIT, s kuponsko obrestno mero TOM+5,3% p.a., obresti se izplačujejo letno, zapadlost je 1.8.2005. Trgovalna koda je **SZB3**.

Vključitev družb v borzno kotacijo

14. marec se je v borzni kotaciji A pričelo trgovanje s **531.359** rednimi delnicami Banke Koper d.d., Koper, v nominalni vrednosti 1.000 SIT za delnico. Trgovalna koda je **BKPR**.
20. marec se je v borzni kotaciji B pričelo trgovanje z **200.333** rednimi delnicami (od skupno 324.621) družbe **Žito d.d. Ljubljana v borzno kotacijo A**, v nominalni vrednosti 10.000 SIT za delnico. Trgovalna koda je **ZTOG**.
22. marec se je v borzni kotaciji A (premetstev iz prostega trga) pričelo trgovanje s **650.516** rednimi delnicami družbe **Koloniale Veletrgovina d.d. Maribor**, v nominalni vrednosti 10.000 SIT za delnico. Trgovalna koda je **KLMG**.
3. april se je v borzni kotaciji A pričelo trgovanje z **1.939.177** rednimi delnicami družbe **Mlinotest živilska industrija d.d., Ajdovščina**, v nominalni vrednosti 10.000 SIT za delnico. Trgovalna koda je **MAJG**.

Vključitev družb v trgovanje na prosti trg

9. marec **206.510** rednih delnic (od skupno 229.456 delnic) družbe **TUS KO-SI proizvodnja tkanin d.d.**, v nominalni vrednosti 1.000 SIT za delnico. Trgovalna koda je **TUGK**.
9. marec **549.982** rednih delnic družbe **Intes mlin in testenine d.d.**, v nominalni vrednosti 1.000 SIT za delnico. Trgovalna koda je **IMTG**.

LJUBLJANSKA BORZA VREDNOSTNIH PAPIRJEV, d.d.

Slovenska cesta 56, 1000 Ljubljana
Kontaktne osebe: Darko Torkar, Nataša Žabkar
Telefon: (+386) 61 171 02 11
Faks: (+386) 61 171 02 13
E-pošta: info@ljse.si
Internet (WWW): http://www.ljse.si