



MESEČNE STATISTIKE LJUBLJANSKE BORZE

JULIJ 2005

Letnik XI, št. 07/05

PROMET (BREZ SVEŽNJEV)

Tržni segment	Promet v mio SIT	Količina	Število poslov
Borzni trg	5.393	392.594	4.138
Delnice	4.640	242.238	3.691
Obveznice	753	150.356	447
Prosti trg	3.449	4.320.592	10.406
Delnice	1.614	1.180.249	7.005
Obveznice	834	61.975	349
Investicijske družbe	1.002	3.078.368	3.052
Kratkoročni VP	0	0	0
SKUPAJ	8.843	4.713.186	14.544

VELIKOST TRGA

Tržni segment	Tržna kapitalizacija (v mio SIT)	Število izdaj	Število izdajateljev
Borzni trg	2.146.991	90	33
Delnice	1.089.343	25	25
Obveznice	1.057.649	65	8
Prosti trg	856.531	149	132
Delnice	439.764	106	104
Obveznice	248.933	33	18
Investicijske družbe	167.834	10	10
Kratkoročni VP	0	10	1
SKUPAJ	3.003.522	239	160

DONOSNOST

Splošni indeksi	Mesečna donosnost 31.7.2005	Donosnost v letu 2005
Slovenski borzni indeks (SBI20)	3,45%	-7,26%
Indeks investicijskih skladov (PIX)	1,76%	-6,27%
Borzni indeks obveznic (BIO)	-0,11%	-0,30%

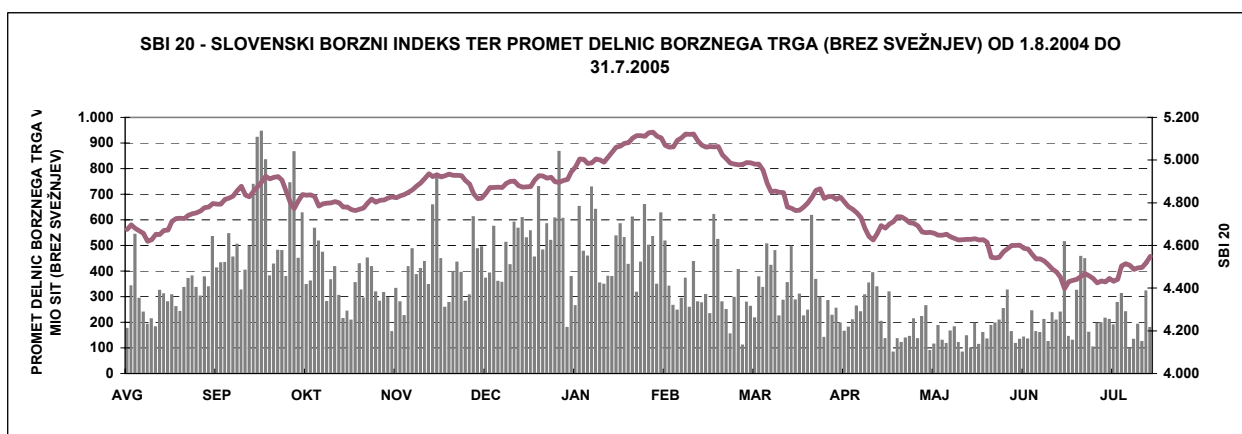



IZDAJATELJ

Ljubljanska borza, d. d., Ljubljana
Slovenska 56
1000 Ljubljana

DODATNE INFORMACIJE

Elektronska pošta:	info@ljse.si
Telefon:	(01) 47-10-211 (01) 47-10-205
Kontaktne osebe:	Nataša Žabkar, Darja Jermaniš

STATISTIKE V ELEKTRONSKI OBLIKI:

<http://www.ljse.si/cgi-bin/jve.cgi?doc=975&sid=>

FINANČNO KRIZIŠČE

BORZA
LJUBLJANSKA BORZA

Kontakt Kazalo English
Iskanje

AKTUALNO VREDNOSTNI PAPIRJI STATISTIKA ZA IZDAJATELJE ZA VLAGATELJE O BORZI

Dobrodošli
Pozdravljeni na spletnih straneh ljubljanske borze vrednostnih papirjev.

HITRE POVEZAVE
SEOnet
Tečajnica
Seznam borznih članov in posrednikov
Indeksi LJSE
Statistika

INDEKSI NA DAN 7.6.2005

Indeks	% spr.
SBI20	0,00% ▲
PIX	0,00% ▲
BIO	0,00% ▲

Rastoči trend, SBI20, 4.544,31 + 0,00%

NAJHITREJE RASOČI VREDNOSTNI PAPIRJI NA DAN 6.6.2005

Ozn.	Vredn.	% spr.	Promet (v mio SIT)
TEAG	345,56	25,66% ▲	2,55
RARG	2.063,07	1,35% ▲	9,39
ZMIN	144,05	0,89% ▲	4,94
MAIR	2.414,97	0,20% ▲	3,58
IFIR	2.563,77	0,15% ▲	8,96

O BORZI
Tržna kapitalizacija (mio SIT): 3.073.511
Promet (v SIT): 516.215.057
Št. vrednostnih papirjev: 244

ZA VLAGATELJE
Spoznajte kazalnik P/E

NOVO
Kriteriji likvidnosti Ljubljanske borze

ZA MEDIJE
Vse podrobnosti o...

AKTUALNO
Objave izdajateljev >>
7. junij 2005 POM-NALOŽBE d.d. - Obvestilo o sprejetju sklepa o sogla...
7. junij 2005 POM-INVEST d.d., Maribor - Obvestilo o seji nadzornega sveta
7. junij 2005 LESNINA, d.d., Ljubljana - Obvestilo o sklepih skupščine
Objave borze >>
Statistične objave >>

gorenje
slovenski borzni indeks

Done Internet

KAZALO

	Stran
A) BORZNI INDEKSI	1
A1) Vrednosti, donosnosti in grafi borznih indeksov	1
A2) Sestave borznih indeksov	3
B) ŠTEVILO IZDAJATELJEV, IZDAJ VREDNOSTNIH PAPIRJEV IN BORZNIH ČLANOV	4
C) PROMET	5
C1) Mesečni promet z vrednostnimi papirji na borznem trgu	5
C2) Mesečni promet z vrednostnimi papirji na prostem trgu	7
C3) Najprometnejši vrednostni papirji v mesecu	12
C4) Mesečni promet članov Ljubljanske borze	13
C5) Promet po mesecih letih 2005 in 2004	14
D) TRŽNA KAPITALIZACIJA	17
D1) Tržna kapitalizacija delnic	18
D2) Tržna kapitalizacija obveznic	21
D3) Tržna kapitalizacija posebnih investicijskih družb	23
E) DRUGO	24
E1) Kazalniki (redne delnice v borzni kotaciji)	24
E2) Deleži in neto nakupi tujih investitorjev	25
E3) Rekordne vrednosti	26
E4) Novi vrednostni papirji, izključitve in spremembe	27
F) SEZNAM VREDNOSTNIH PAPIRJEV	29
F1) Delnice - borzna kotacija	29
F2) Delnice - prosti trg	31
F3) Obveznice - borzna kotacija	35
F4) Obveznice - prosti trg	40
F5) Posebne investicijske družbe	43

A) BORZNI INDEKSI

SBI 20 - SLOVENSKI BORZNI INDEKS

	Najvišja vrednost	Datum	Najnižja vrednost	Datum	Zaključna vrednost	Letna donosnost
1994	1.804,00	10.05.1994	1.015,92	06.01.1994	1.396,81	39,68%
1995	1.590,17	09.11.1995	1.016,99	13.07.1995	1.448,75	3,72%
1996	1.589,18	13.03.1996	891,93	10.09.1996	1.183,26	-18,33%
1997	1.655,36	10.02.1997	1.052,44	08.01.1997	1.404,70	18,71%
1998	2.026,47	10.08.1998	1.378,49	06.01.1998	1.705,77	21,43%
1999	1.981,87	19.02.1999	1.679,48	05.01.1999	1.806,26	5,89%
2000	1.903,66	24.01.2000	1.584,23	25.05.2000	1.807,94	0,09%
2001	2.159,35	19.12.2001	1.700,24	25.04.2001	2.151,59	19,01%
2002	3.547,64	08.11.2002	2.140,80	03.01.2002	3.340,20	55,24%
2003	4.034,53	05.12.2003	3.067,67	03.07.2003	3.931,64	17,71%
2004	4.935,29	15.11.2004	3.922,74	05.01.2004	4.904,48	24,74%
Leto 2005	Najvišja vrednost	Datum	Najnižja vrednost	Datum	Zaključna vrednost	Mesečna donosnost
januar	5.128,56	31.01.2005	4.908,79	03.01.2005	5.128,56	4,57%
februar	5.131,61	01.02.2005	5.005,88	28.02.2005	5.005,88	-2,39%
marec	4.989,02	07.03.2005	4.764,25	23.03.2005	4.858,45	-2,95%
april	4.865,12	01.04.2005	4.625,88	20.04.2005	4.734,72	-2,55%
maj	4.734,07	03.05.2005	4.625,17	23.05.2005	4.627,39	-2,27%
junij	4.615,29	01.06.2005	4.396,80	30.06.2005	4.396,80	-4,98%
julij	4.548,44	29.07.2005	4.396,80	01.07.2005	4.548,44	3,45%

Indeks SBI 20 od 1.8.2004 do 31.7.2005

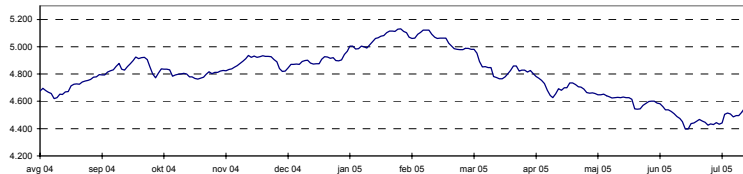

Donosnost indeksa SBI 20

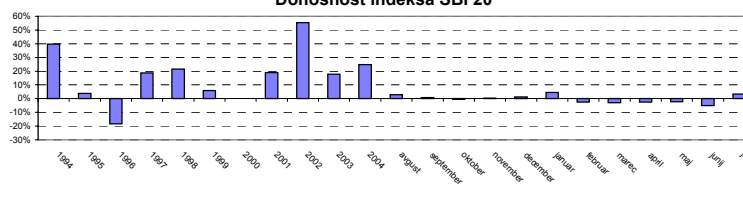

INDEKS INVESTICIJSKIH SKLADOV

	Najvišja vrednost	Datum	Najnižja vrednost	Datum	Zaključna vrednost	Letna donosnost
1999	1.633,77	19.10.1999	965,15	29.04.1999	1.483,50	48,35%
2000	1.572,13	17.01.2000	1.097,07	25.05.2000	1.520,79	2,51%
2001	1.588,02	28.12.2001	1.328,44	23.05.2001	1.588,02	4,42%
2002	3.013,05	27.11.2002	1.551,00	03.01.2002	2.729,73	71,90%
2003	3.374,22	29.12.2003	2.558,26	12.03.2003	3.372,03	23,53%
2004	4.606,40	26.11.2004	3.367,18	05.01.2004	4.513,38	33,85%
Leto 2005	Najvišja vrednost	Datum	Najnižja vrednost	Datum	Zaključna vrednost	Mesečna donosnost
januar	4.752,47	31.01.2005	4.508,47	03.01.2005	4.752,47	5,30%
februar	4.732,50	01.02.2005	4.614,44	28.02.2005	4.614,44	-2,90%
marec	4.595,54	10.03.2005	4.312,28	23.03.2005	4.440,03	-3,78%
april	4.462,86	01.04.2005	4.330,72	20.04.2005	4.419,03	-0,47%
maj	4.460,03	04.05.2005	4.299,59	30.05.2005	4.299,72	-2,70%
junij	4.300,80	01.06.2005	4.152,75	29.06.2005	4.157,40	-3,31%
julij	4.230,39	29.07.2005	4.153,26	04.07.2005	4.230,39	1,76%

Indeks PIX od 1.8.2004 do 31.7.2005

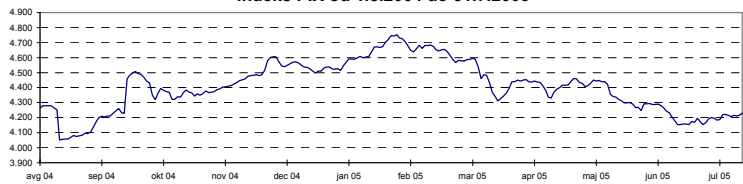

Donosnost indeksa PIX

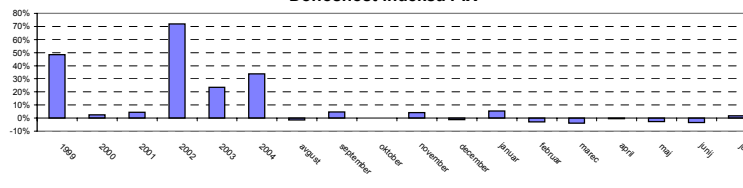

BORZNI INDEKS OBVEZNIC

	Najvišja vrednost	Datum	Najnižja vrednost	Datum	Zaključna vrednost	Letna donosnost
1995	113,52	14.12.1995	100,46	05.07.1995	111,68	n.p.
1996	111,96	08.01.1996	106,61	28.06.1996	107,89	-3,39%
1997	110,97	08.04.1997	104,90	29.01.1997	107,31	-0,54%
1998	108,22	30.12.1998	101,68	25.05.1998	108,22	0,85%
1999	110,52	04.02.1999	104,53	16.08.1999	108,50	0,25%
2000	109,63	15.12.2000	103,96	09.06.2000	109,03	0,50%
2001	110,08	17.09.2001	107,81	21.03.2001	109,25	0,20%
2002	111,06	27.12.2002	107,17	12.03.2002	110,96	1,56%
2003	118,14	21.11.2003	110,20	24.01.2003	117,27	5,69%
2004	122,27	27.12.2004	116,28	14.01.2004	122,04	4,07%
Leto 2005	Najvišja vrednost	Datum	Najnižja vrednost	Datum	Zaključna vrednost	Mesečna donosnost
januar	122,23	27.01.2005	120,63	20.01.2005	122,20	0,13%
februar	122,31	22.02.2005	121,65	10.02.2005	122,06	-0,12%
marec	122,60	16.03.2005	121,89	29.03.2005	122,16	0,08%
april	122,33	29.04.2005	121,53	20.04.2005	122,33	0,14%
maj	122,41	03.05.2005	121,34	13.05.2005	121,61	-0,59%
junij	122,11	28.06.2005	121,35	06.06.2005	121,80	0,16%
julij	121,85	13.07.2005	121,31	05.07.2005	121,67	-0,11%

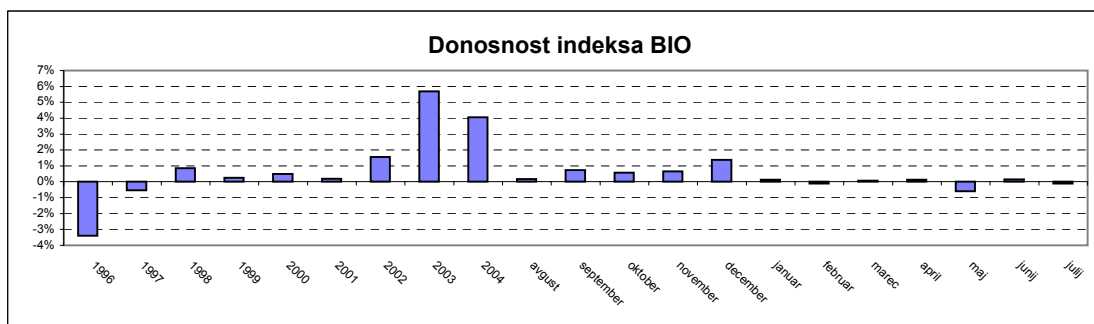
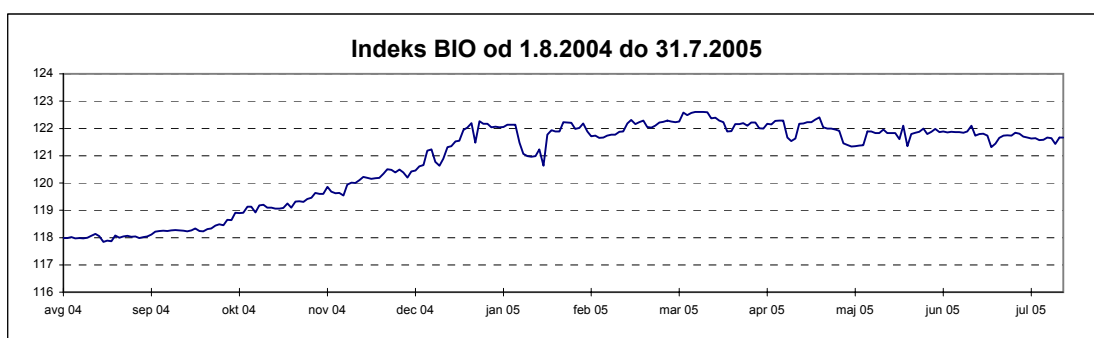

A2) SESTAVA BORZNIH INDEKSOV

SESTAVA SLOVENSKI BORZNI INDEKS NA DAN 31.7.2005 *

Izdaja	Trgovalna koda	Prilagojeno število delnic	Bazni tečaj v SIT	Prilagojeni delež v %	Panoga	Tržna kapitalizacija indeksa na dan 31.7.2005 (prosti obtok)	Delež panoge
KRKA	KRKG	691.785	30.026,12	10	farmacija	55.592.575.892 SIT	10,41%
PETROL	PETG	826.858	22.251,50	10	nafta in plin	53.160.834.114 SIT	9,96%
MERCATOR	MELR	1.471.687	4.520,37	10	trgovina	54.940.768.897 SIT	17,05%
GORENJE	GRVG	9.491.805	2.157,29	10	gospodinjiski aparati	53.279.684.580 SIT	9,98%
SAVA	SAVA	1.239.343	16.791,89	10	holding	53.351.733.201 SIT	16,81%
PIVOVARNA LAŠKO	PILR	7.256.866	6.199,69	9,82	hrana in pijače	52.865.905.967 SIT	11,70%
MERKUR	MER	996.094	18.003,70	7,2	trgovina	36.058.234.245 SIT	
LUKA KOPER	LKPG	5.115.201	2.310,79	7,19	transport	37.348.691.254 SIT	17,82%
INTEREUROPA	IEKG	6.006.900	4.919,17	7,11	transport	36.075.999.744 SIT	
ISTRABENZ	ITBG	4.329.907	2.700,00	6,58	holding	36.396.288.962 SIT	
AERODROM LJUBLJANA	AELG	1.936.229	11.492,98	4,14	transport	21.685.764.800 SIT	
TERME ČATEŽ	TCRG	381.720	39.457,14	2,65	hoteli, gostinstvo, turizem	13.741.920.000 SIT	2,57%
DELO	DELR	391.642	29.663,00	2,18	založništvo	11.945.081.000 SIT	2,24%
ŽITO	ZTOG	300.312	18.007,22	1,78	hrana in pijače	9.577.877.644 SIT	
ETOL	ETOG	148.546	49.033,53	1,35	kemija	7.798.665.000 SIT	1,46%
						Tržna kapitalizacija indeksa	533.820.025.299,34
						Delež trž. kapitalizacije rednih delnic borznega trga v indeksu	49,00%

* enako sestavo ima tudi netehtani slovenski borzni indeks - SBI 20NT

SESTAVA INDEKS INVESTICIJSKIH SKLADOV NA DAN 31.7.2005

Izdaja	Trgovalna koda	Prilagojeno število delnic	Bazni tečaj v SIT	Prilagojeni delež v %	Tržna kapitalizacija indeksa na dan 31.7.2005	
KD ID	KDIN	89.405.661	57,74	15,00	20.004.516.649 SIT	
NFD 1 DELNIŠKI INVESTICIJSKI SKLAD	NFIN	63.116.182	65,42	15,00	20.832.127.031 SIT	
INFOND ID	IFIR	8.132.314	1.691,31	14,31	19.941.084.513 SIT	
ZLATA MONETA I, ID	ZM1N	136.595.600	23,56	14,31	17.511.555.920 SIT	
MAKSIMA ID	MAIR	7.811.823	1.707,96	13,89	19.222.084.147 SIT	
KRONA SENIOR	SN0N	73.170.428	26,93	8,29	11.317.270.099 SIT	
MODRA LINIJA	ML0G	34.156.833	170	5,86	8.197.639.920 SIT	
VIPA INVEST	VIIN	3.079.247	1.674,92	4,66	6.113.290.654 SIT	
ZVON ENA ID	ZVIR	2.277.577	2.500,14	4,64	6.257.005.086 SIT	
INFOND ID 1	IFDR	4.956.471	1.232,99	4,06	5.678.083.613 SIT	
					Tržna kapitalizacija indeksa	135.074.657.631,14
					Delež trž. kapitalizacije inv. skladov v indeksu	80,48%

SESTAVA BORZNI INDEKS OBVEZNIC NA DAN 31.7.2005

Izdaja	Trgovalna koda	Bazni tečaj	Prilagojeni delež v %
SLOVENSKA ODŠKODNINSKA DRUŽBA 2.IZDAJA	SOS2E	104,03	50
REPUBLIKA SLOVENIJA 26. IZDAJA	RS26	106	18,59
REPUBLIKA SLOVENIJA 53. IZDAJA	RS53	103,5	15,73
REPUBLIKA SLOVENIJA 38. IZDAJA	RS38	114	14
REPUBLIKA SLOVENIJA 29. IZDAJA	RS29	105	1,68

**B) ŠTEVILO IZDAJATELJEV, IZDAJ VREDNOSTNIH PAPIRJEV IN BORZNIH
ČLANOV**

	31.12.2002	31.12.2003	31.12.2004	30.6.2005	31.7.2005
ŠTEVILO IZDAJATELJEV	191	181	172	161	160
Borzni trg	48	44	40	34	33
Delnice	35	32	29	25	25
Obveznice	14	12	11	9	8
Prosti trg	148	140	137	133	132
Delnice	101	102	111	105	104
Obveznice	14	12	15	18	18
Pooblaščne investicijske družbe	29	18			
Posebne investicijske družbe	4	8	11	10	10
Kratkoročni VP	1	1	1		1
	31.12.2002	31.12.2003	31.12.2004	30.6.2005	31.7.2005
ŠT. IZDAJ VRED. PAPIRJEV	266	254	254	240	239
Borzni trg	109	106	105	92	90
Delnice	36	32	29	25	25
Obveznice	73	74	76	67	65
Prosti trg	157	148	149	148	149
Delnice	104	104	113	107	106
Obveznice	19	18	25	31	33
Pooblaščne investicijske družbe	29	18			
Posebne investicijske družbe	4	8	11	10	10
Kratkoročni VP	10	10	10	10	10
	31.12.2002	31.12.2003	31.12.2004	30.6.2005	31.7.2005
ŠTEVILO ČLANOV	27	27	28	27	27

C1) PROMET Z VREDNOSTNIMI PAPIRJI NA BORZNEM TRGU V JULIJU 2005

1. Delnice

Izdaja	Promet brez svežnjev (v SIT)	Promet s svežnji (v SIT)	Promet z aplikacijami (v SIT)	Delež v skupnem borznem prometu z delnicami (brez svežnjev)	Delež v prometu z delnicami (brez svežnjev)	Količina (brez svežnjev)	Št. poslov (brez svežnjev)
Delnice skupaj	4.640.046.856	2.953.945.900	653.258.083	86,04%	100,00%	242.238	3.691
Redne delnice	4.639.991.056	2.635.537.600	653.202.283	86,04%	100,00%	242.229	3.689
1 KRKA	1.501.557.036	109.170.000	202.417.267	27,84%	32,36%	19.236	1.054
2 MERCATOR	950.562.688	391.788.000	146.234.100	17,63%	20,49%	26.897	436
3 PETROL	513.102.411	0	55.777.910	9,51%	11,06%	8.164	512
4 GORENJE	326.801.706	38.500.000	37.114.441	6,06%	7,04%	59.965	333
5 LUKA KOPER	305.554.136	0	56.571.350	5,67%	6,59%	42.183	263
6 DELO	286.077.008	150.660.000	0	5,30%	6,17%	9.518	45
7 SAVA	124.849.739	1.908.606.000	8.055.583	2,31%	2,69%	2.867	169
8 PIVOVARNA LAŠKO	115.920.249	36.813.600	18.331.267	2,15%	2,50%	16.255	193
9 DELO PRODAJA	91.956.683	0	85.745.120	1,71%	1,98%	18.375	12
10 MERKUR	87.007.438	0	7.383.687	1,61%	1,88%	2.421	86
11 ŽITO	75.628.371	0	12.664.978	1,40%	1,63%	2.470	81
12 AERODROM LJUBLJANA	68.077.522	0	3.628.343	1,26%	1,47%	6.065	88
13 ISTRABENZ	58.370.365	0	3.930.458	1,08%	1,26%	7.122	185
14 INTEREUROPA	57.299.097	0	6.816.560	1,06%	1,23%	9.399	105
15 TERME ČATEŽ	30.153.412	0	5.145.000	0,56%	0,65%	874	32
16 ETOL	18.806.250	0	2.015.000	0,35%	0,41%	368	25
17 SALUS, LJUBLJANA	16.099.211	0	255.998	0,30%	0,35%	127	14
18 KOMPAS MTS	5.237.049	0	132.777	0,10%	0,11%	3.546	15
19 MLINOTEST	3.439.769	0	898.839	0,06%	0,07%	2.367	14
20 EMONA OBALA	3.224.436	0	76.625	0,06%	0,07%	3.898	24
21 COMET	259.500	0	0	0,00%	0,01%	110	2
22 NIKA	6.980	0	6.980	0,00%	0,00%	2	1
23 PIVOVARNA UNION	0	0	0	0,00%	0,00%	0	0
24 GEODETSKI ZAVOD SLOVENIJE	0	0	0	0,00%	0,00%	0	0
Prednostne delnice	55.800	318.408.300	55.800	0,00%	0,00%	9	2
1 PROBANKA	55.800	318.408.300	55.800	0,00%	0,00%	9	2

2. Obveznice

Izdaja	Promet brez svežnjev (v SIT)	Promet s svežnji (v SIT)	Promet z aplikacijami (v SIT)	Delež v skupnem borznem prometu z obveznicami (brez svežnjev)	Delež v prometu z obveznicami (brez svežnjev)	Količina (brez svežnjev)	Št. poslov (brez svežnjev)
Obveznice skupaj	753.074.752	11.865.268.037	568.644.097	13,96%	100,00%	150.356	447
1 REPUBLIKA SLOVENIJA 50. IZDAJA	189.083.576	1.065.214.408	189.083.576	3,51%	25,11%	7.648	2
2 REPUBLIKA SLOVENIJA 32. IZDAJA	152.630.158	0	148.535.189	2,83%	20,27%	5.900	6
3 REPUBLIKA SLOVENIJA 39. IZDAJA	93.032.890	0	18.231.691	1,73%	12,35%	117.593	328
4 REPUBLIKA SLOVENIJA 59. IZDAJA	60.446.840	1.669.013.000	60.283.880	1,12%	8,03%	5.964	4
5 NOVA KBM 7. IZDAJA	48.172.750	379.951.950	39.019.750	0,89%	6,40%	475	2
6 REPUBLIKA SLOVENIJA 58. IZDAJA	31.500.840	49.775.000	29.790.000	0,58%	4,18%	3.172	4
7 REPUBLIKA SLOVENIJA 54. IZDAJA	27.427.630	48.208.800	737.750	0,51%	3,64%	2.414	6
8 REPUBLIKA SLOVENIJA 38. IZDAJA	21.494.580	0	0	0,40%	2,85%	770	2
9 REPUBLIKA SLOVENIJA 33. IZDAJA	20.835.088	513.094.594	20.835.088	0,39%	2,77%	114	2
10 REPUBLIKA SLOVENIJA 21. IZDAJA	16.967.540	2.788.972.100	7.037.870	0,31%	2,25%	1.578	6
11 REPUBLIKA SLOVENIJA 21. IZDAJA	11.834.805	0	0	0,22%	1,57%	1.413	4
12 NOVA KBM 5. IZDAJA	11.025.000	0	11.025.000	0,20%	1,46%	105	1
13 NLB 16. IZDAJA	10.100.000	1.851.215.000	0	0,19%	1,34%	100	1
14 REPUBLIKA SLOVENIJA 53. IZDAJA	8.405.766	88.478.116	7.964.086	0,16%	1,12%	322	5
15 REPUBLIKA SLOVENIJA 60. IZDAJA	7.944.000	501.968.250	7.944.000	0,15%	1,05%	800	1
16 REPUBLIKA SLOVENIJA 49. IZDAJA	7.633.907	0	193.372	0,14%	1,01%	79	7
17 REPUBLIKA SLOVENIJA 26. IZDAJA	6.986.856	710.305.838	5.543.886	0,13%	0,93%	276	13
18 REPUBLIKA SLOVENIJA 18. IZDAJA	6.081.934	0	5.055.880	0,11%	0,81%	237	4
19 BANKA CELJE 8. IZDAJA	4.987.845	0	4.987.845	0,09%	0,66%	200	2
20 REPUBLIKA SLOVENIJA 55. IZDAJA	2.932.330	0	998.130	0,05%	0,39%	288	9
21 REPUBLIKA SLOVENIJA 18. IZDAJA	2.465.187	420.379.285	2.465.187	0,05%	0,33%	95	4
22 REPUBLIKA SLOVENIJA 25. IZDAJA	1.689.036	0	1.689.036	0,03%	0,22%	164	8
23 REPUBLIKA SLOVENIJA 48. IZDAJA	1.331.704	0	1.006.237	0,02%	0,18%	53	4
24 REPUBLIKA SLOVENIJA 57. IZDAJA	1.240.200	0	1.240.200	0,02%	0,16%	117	1
25 REPUBLIKA SLOVENIJA 27. IZDAJA	1.175.200	102.044.250	1.175.200	0,02%	0,16%	113	3
26 REPUBLIKA SLOVENIJA 43. IZDAJA	1.151.690	0	350.490	0,02%	0,15%	115	2
27 REPUBLIKA SLOVENIJA 56. IZDAJA	1.135.200	382.481.000	1.135.200	0,02%	0,15%	110	2
28 BANKA VIPA 5. IZDAJA	736.677	0	0	0,01%	0,10%	40	1
29 NLB 11. IZDAJA	494.469	0	494.469	0,01%	0,07%	2	1
30 STANOVANJSKI SKLAD RS 2. IZDAJA	444.428	0	444.428	0,01%	0,06%	7	1
31 REPUBLIKA SLOVENIJA 51. IZDAJA	384.615	0	384.615	0,01%	0,05%	37	4
32 ABANKA 4. IZDAJA	366.575	0	366.575	0,01%	0,05%	15	1
33 NLB 3. IZDAJA	246.769	0	246.769	0,00%	0,03%	1	1
34 ABANKA 5. IZDAJA	241.960	0	0	0,00%	0,03%	10	1
35 NLB 10. IZDAJA	211.000	0	211.000	0,00%	0,03%	2	1
36 ABANKA 3. IZDAJA	167.698	0	167.698	0,00%	0,02%	7	1
37 REPUBLIKA SLOVENIJA 10. IZDAJA	68.009	0	0	0,00%	0,01%	20	2
38 NLB 17. IZDAJA	0	701.050.000	0	0,00%	0,00%	0	0
39 NLB 13. IZDAJA	0	314.662.000	0	0,00%	0,00%	0	0
40 REPUBLIKA SLOVENIJA 23. IZDAJA	0	278.454.446	0	0,00%	0,00%	0	0
41 NOVA KBM 3. IZDAJA SERIJA A	0	0	0	0,00%	0,00%	0	0
42 REPUBLIKA SLOVENIJA 52. IZDAJA	0	0	0	0,00%	0,00%	0	0
43 BANKA VIPA 6. IZDAJA	0	0	0	0,00%	0,00%	0	0
44 ABANKA 6. IZDAJA	0	0	0	0,00%	0,00%	0	0
45 REPUBLIKA SLOVENIJA 44. IZDAJA	0	0	0	0,00%	0,00%	0	0
46 REPUBLIKA SLOVENIJA 22. IZDAJA	0	0	0	0,00%	0,00%	0	0
47 NOVA KBM 3. IZDAJA SERIJA B	0	0	0	0,00%	0,00%	0	0
48 BANKA CELJE 7. IZDAJA	0	0	0	0,00%	0,00%	0	0
49 BANKA VIPA 4. IZDAJA	0	0	0	0,00%	0,00%	0	0
50 NOVA KBM 6. IZDAJA	0	0	0	0,00%	0,00%	0	0
51 BTC 1. IZDAJA	0	0	0	0,00%	0,00%	0	0
52 NOVA KBM 2. IZDAJA	0	0	0	0,00%	0,00%	0	0
53 BANKA CELJE 4. IZDAJA	0	0	0	0,00%	0,00%	0	0
54 BANKA VIPA 3. IZDAJA	0	0	0	0,00%	0,00%	0	0
55 DBS 3. IZDAJA	0	0	0	0,00%	0,00%	0	0
56 ABANKA VIPA 7. IZDAJA	0	0	0	0,00%	0,00%	0	0
57 NLB 9. IZDAJA	0	0	0	0,00%	0,00%	0	0
58 NLB 12. IZDAJA	0	0	0	0,00%	0,00%	0	0
59 REPUBLIKA SLOVENIJA 42. IZDAJA	0	0	0	0,00%	0,00%	0	0
60 REPUBLIKA SLOVENIJA 45. IZDAJA	0	0	0	0,00%	0,00%	0	0
61 NOVA KBM 8. IZDAJA	0	0	0	0,00%	0,00%	0	0
62 BANKA VIPA 7. IZDAJA	0	0	0	0,00%	0,00%	0	0
63 STANOVANJSKI SKLAD RS 1. IZDAJA	0	0	0	0,00%	0,00%	0	0
64 BANKA CELJE 5. IZDAJA	0	0	0	0,00%	0,00%	0	0
65 BTC 2. IZDAJA	0	0	0	0,00%	0,00%	0	0
66 BANKA CELJE 6. IZDAJA SERIJA A	0	0	0	0,00%	0,00%	0	0
67 HOTELI BERNARDIN	0	0	0	0,00%	0,00%	0	0
Skupaj borzni trg	5.393.121.608	14.819.213.937	1.221.902.180	100,00%	-	392.594	4.138

C2) PROMET Z VREDNOSTNIMI PAPIRI NA PROSTEM TRGU V JULIJU 2005

1. Delnice (1)

Izdaja	Promet brez svežnjev (v SIT)	Promet s svežnji (v SIT)	Promet z aplikacijami (v SIT)	Delež v skupnem borznem prometu z delnicami (brez svežnjev)	Delež v prometu z delnicami (brez svežnjev)	Količina (brez svežnjev)	Št. poslov (brez svežnjev)
Delnice	1.613.873.556	714.955.379	272.613.470	46,79%	100,00%	1.180.249	7.005
Redne delnice	1.608.431.249	714.955.379	272.132.760	46,63%	99,66%	1.179.311	6.908
1 GORENJSKI TISK	325.857.050	0	2.850	9,45%	20,19%	93.105	3
2 ZVON ENA HOLDING	138.766.968	32.412.588	23.926.399	4,02%	8,60%	69.963	409
3 HIDROTEHNIK	90.406.620	156.814.000	21.376.000	2,62%	5,60%	53.133	85
4 NFD HOLDING	80.636.478	0	28.337.286	2,34%	5,00%	105.445	626
5 HRAM HOLDING	70.479.229	72.150.000	16.963.232	2,04%	4,37%	150.027	93
6 HELIOS_DOMŽALE	69.518.619	0	4.835.502	2,02%	4,31%	335	57
7 AKTIVA INVEST	67.346.946	0	17.447.526	1,95%	4,17%	3.340	589
8 INFOND HOLDING	65.726.897	0	8.657.611	1,91%	4,07%	70.708	322
9 VIPA HOLDING	58.085.040	0	34.200.000	1,68%	3,60%	61.962	142
10 AKTIVA NALOŽBE	49.882.843	0	29.692.493	1,45%	3,09%	52.505	507
11 JUTEKS	49.446.442	0	3.246.100	1,43%	3,06%	1.939	54
12 ZLATA MONETA II	35.822.358	0	2.387.429	1,04%	2,22%	75.944	194
13 FRUCTAL	33.551.368	98.358.740	1.076.020	0,97%	2,08%	292.961	103
14 KD HOLDING	32.622.455	0	3.930.362	0,95%	2,02%	2.743	277
15 ZVON DVA HOLDING	31.732.055	0	3.097.685	0,92%	1,97%	74.271	405
16 SATURNUS EMBALAŽA	26.306.633	0	1.641.255	0,76%	1,63%	810	21
17 UNIT-AS LJUBLJANA	26.291.867	0	0	0,76%	1,63%	5.464	44
18 MAKSIMA HOLDING	26.058.423	0	16.060.215	0,76%	1,61%	32.436	370
19 LESNINA	24.379.798	0	2.745.898	0,71%	1,51%	89	24
20 POM-INVEST	22.736.649	0	3.218.142	0,66%	1,41%	19.683	109
21 INFOND HOLDING 1	21.551.768	199.323.087	14.659.378	0,62%	1,34%	33.268	286
22 BELINKA	20.678.594	0	796.881	0,60%	1,28%	4.524	57
23 ARKADA HOLDING	18.923.251	0	1.705.651	0,55%	1,17%	20.950	97
24 ETRA 33	17.937.760	0	271.500	0,52%	1,11%	199	37
25 TOSAMA	16.582.965	0	255.000	0,48%	1,03%	1.519	46
26 MELAMIN	14.365.850	0	15.600	0,42%	0,89%	3.056	6
27 TRIGLAV, FINANČNA DRUŽBA	14.309.450	0	2.860.050	0,41%	0,89%	12.443	251
28 CINKARNA CELJE	13.291.123	0	503.905	0,39%	0,82%	520	26
29 MAKSIMA INVEST	12.868.278	0	4.410.557	0,37%	0,80%	31.955	365
30 ISKRA AVTOELEKTRIKA	12.281.563	0	305.700	0,36%	0,76%	1.365	23
31 MK TISKARNA	12.004.200	0	98.800	0,35%	0,74%	5.197	8
32 TRIGLAV NALOŽBE	9.753.080	0	1.775.740	0,28%	0,60%	25.666	253
33 GOZDNO GOSPODARSTVO BLEJ	7.563.362	0	18.700	0,22%	0,47%	4.067	7
34 TEKSTINA	6.496.994	0	1.446.879	0,19%	0,40%	14.553	31
35 JADRAN	6.075.982	0	55.322	0,18%	0,38%	1.318	8
36 KS2 NALOŽBE	5.027.200	0	0	0,15%	0,31%	12.568	65
37 MERCATA	4.852.804	0	1.748.569	0,14%	0,30%	12.072	83
38 KD GROUP	4.766.927	0	2.655.909	0,14%	0,30%	42	9
39 FINIRA	4.686.070	0	971.667	0,14%	0,29%	13.100	92
40 KRONA HOLDING	4.177.169	0	198.660	0,12%	0,26%	9.407	23
41 JAVOR PIVKA	4.128.728	0	20.000	0,12%	0,26%	9.166	7
42 HOTELI PALACE	3.658.681	0	694.500	0,11%	0,23%	2.439	18
43 VELANA	3.177.528	0	256.670	0,09%	0,20%	5.239	13
44 LIP BLEJ	2.926.176	0	1.846.991	0,08%	0,18%	2.425	12
45 VIZIJA HOLDING	2.891.000	0	0	0,08%	0,18%	4.130	39
46 MODRA LINIJA HOLDING	2.839.005	0	1.460.773	0,08%	0,18%	3.061	58
47 M1	2.551.854	0	122.761	0,07%	0,16%	6.514	70
48 VIZIJA HOLDING ENA	2.329.800	0	0	0,07%	0,14%	3.883	40
49 CERTIUS INVEST	2.284.508	0	235.600	0,07%	0,14%	5.711	30
50 POM-NALOŽBE	2.280.740	0	372.632	0,07%	0,14%	8.424	106
51 IMP ČRPALKE LJUBLJANA	2.222.000	0	2.036.000	0,06%	0,14%	1.111	21
52 KOŠAKI TMI	2.145.000	0	660.000	0,06%	0,13%	143	4
53 FOND INVEST	2.077.832	0	1.430.665	0,06%	0,13%	1.962	59
54 AKTIVA AVANT	2.040.171	0	1.006.388	0,06%	0,13%	5.828	70
55 MARINA PORTOROŽ	1.911.600	0	0	0,06%	0,12%	202	4
56 TRDNJAVA HOLDING	1.812.788	0	1.075.331	0,05%	0,11%	6.458	23
57 SLOVENIJALES	1.667.297	0	490.040	0,05%	0,10%	138	9
58 LIV POSTOJANA	1.537.500	0	0	0,04%	0,10%	87	4
59 MITOL SEŽANA	1.465.950	0	0	0,04%	0,09%	337	1
60 MEDALJON	1.104.118	30.896.964	0	0,03%	0,07%	503	5
61 CREINA	875.370	0	875.370	0,03%	0,05%	180	5
62 PLAMA - PUR	847.750	0	0	0,02%	0,05%	337	6
63 UNITAS, LJUBLJANA	716.440	0	380.185	0,02%	0,04%	412	7
64 INTERTRADE ITS	556.500	0	0	0,02%	0,03%	371	4
65 DANA	470.000	0	348.000	0,01%	0,03%	235	5
66 ALPETOUR POTOVALNA AGENCIJA	440.818	0	440.818	0,01%	0,03%	176	4
67 TRDNJAVA I HOLDING	430.798	0	188.163	0,01%	0,03%	1.386	8
68 AGROKOMBINAT MARIBOR	344.194	0	241.794	0,01%	0,02%	391	7
69 NAMA	344.100	0	0	0,01%	0,02%	155	2
70 CETIS	332.990	0	0	0,01%	0,02%	12	2

1. Delnice (2)

Izdaja	Promet brez svežnjev (v SIT)	Promet s svežnji (v SIT)	Promet z aplikacijami (v SIT)	Delež v skupnem borznem prometu z delnicami (brez svežnjev)	Delež v prometu z delnicami (brez svežnjev)	Količina (brez svežnjev)	Št. poslov (brez svežnjev)
71 DZS	272.000	0	16.200	0,01%	0,02%	54	4
72 KLASJE CELJE	259.270	0	44.720	0,01%	0,02%	785	3
73 COLOR	243.705	0	16.254	0,01%	0,02%	135	7
74 TOVARNA SLADKORJA ORMOŽ	228.028	0	0	0,01%	0,01%	44	4
75 GORIŠKE OPEKARNE	164.000	0	56.000	0,00%	0,01%	82	2
76 ELMO	159.900	0	0	0,00%	0,01%	246	1
77 JATA EMONA	136.116	0	0	0,00%	0,01%	142	5
78 LESNINA EMMI	126.440	0	0	0,00%	0,01%	204	3
79 CAPITA	104.500	0	0	0,00%	0,01%	190	2
80 TERME DOBRNA	91.100	0	10.100	0,00%	0,01%	61	5
81 AVTOPREVOZNIŠTVO IN SERVISI	90.900	0	90.900	0,00%	0,01%	909	2
82 GEA	80.100	0	65.800	0,00%	0,00%	111	6
83 GRAND HOTEL UNION	61.760	0	3.440	0,00%	0,00%	20	4
84 ŽELEZARNA RAVNE - MONTER DRAVOGRAD	46.500	0	0	0,00%	0,00%	31	2
85 ŽITO INTES	40.480	0	40.480	0,00%	0,00%	176	2
86 MEDVEŠEK PUŠNIK	22.500	0	0	0,00%	0,00%	1	1
87 INLES	18.624	0	0	0,00%	0,00%	38	1
88 MIP	10.250	0	0	0,00%	0,00%	5	2
89 GEA COLLEGE	9.712	125.000.000	9.712	0,00%	0,00%	8	1
90 KEMA PUCONCI	5.000	0	0	0,00%	0,00%	1	1
91 NIKO	0	0	0	0,00%	0,00%	0	0
92 INTARA	0	0	0	0,00%	0,00%	0	0
93 KOMPAS HOTELI	0	0	0	0,00%	0,00%	0	0
94 INTERTRADE ITA	0	0	0	0,00%	0,00%	0	0
95 SIJAJ HRASTNIK	0	0	0	0,00%	0,00%	0	0
96 IMP KLIMAT	0	0	0	0,00%	0,00%	0	0
97 JELEN GOSTINSKO PODJETJE	0	0	0	0,00%	0,00%	0	0
98 RTC KRVAVEC	0	0	0	0,00%	0,00%	0	0
99 LIZ INŽENIRING	0	0	0	0,00%	0,00%	0	0
100 METALKA TRGOVINA	0	0	0	0,00%	0,00%	0	0
101 SWATY	0	0	0	0,00%	0,00%	0	0
102 GRADIS, GP LJUBLJANA	0	0	0	0,00%	0,00%	0	0
103 EGOLES	0	0	0	0,00%	0,00%	0	0
104 ZDRAVILIŠČE ROGAŠKA	0	0	0	0,00%	0,00%	0	0
Prednostne delnice	5.442.307	0	480.710	0,16%	0,34%	938	97
1 KD HOLDING	5.442.307	0	480.710	0,16%	0,34%	938	97
2 PRVA POKOJNINSKA DRUŽBA	0	0	0	0,00%	0,00%	0	0
3 ZDRAVILIŠČE ROGAŠKA	0	0	0	0,00%	0,00%	0	0

2. Obveznice

Izdaja	Promet brez svežnjev (v SIT)	Promet s svežnji (v SIT)	Promet z aplikacijami (v SIT)	Delež v skupnem borznem prometu z obveznicami (brez svežnjev)	Delež v prometu z obveznicami (brez svežnjev)	Količina (brez svežnjev)	Št. poslov (brez svežnjev)
Obveznice	833.740.931	3.276.871.826	196.630.488	24,17%	100,00%	61.975	349
1 SLOVENSKA ODŠKODNINSKA DRUŽBA 2.IZDAJA	763.477.746	749.303.572	155.989.941	22,13%	91,57%	59.235	332
2 CIMOS 1. Izdaja	39.343.516	56.845.732	34.687.136	1,14%	4,72%	1.585	7
3 POSLOVNI SISTEM MERCATOR	24.917.142	263.616.481	0	0,72%	2,99%	1.000	3
4 PROBANKA 6. IZDAJA	3.405.313	0	3.405.313	0,10%	0,41%	138	2
5 ABANKA VIPA 10. IZDAJA	977.464	260.189.922	977.464	0,03%	0,12%	4	1
6 FACTOR BANKA FB06	826.733	0	826.733	0,02%	0,10%	8	2
7 NLB 8. IZDAJA	743.901	0	743.901	0,02%	0,09%	3	1
8 ABANKA VIPA 9. IZDAJA	49.116	1.148.950.867	0	0,00%	0,01%	2	1
9 ZAVAROVALNICA TRIGLAV 1. IZDAJA	0	496.030.752	0	0,00%	0,00%	0	0
10 NLB 15. IZDAJA	0	161.185.500	0	0,00%	0,00%	0	0
11 POŠTNA BANKA SLOVENIJE 7. IZDAJA	0	92.911.000	0	0,00%	0,00%	0	0
12 DARS	0	47.838.000	0	0,00%	0,00%	0	0
13 POŠTNA BANKA SLOVENIJE 2. IZDAJA	0	0	0	0,00%	0,00%	0	0
14 POŠTNA BANKA SLOVENIJE 3. IZDAJA	0	0	0	0,00%	0,00%	0	0
15 POTEZA NALOŽBE	0	0	0	0,00%	0,00%	0	0
16 NLB 14. IZDAJA	0	0	0	0,00%	0,00%	0	0
17 BANKA ZASAVJE 3. IZDAJA	0	0	0	0,00%	0,00%	0	0
18 ABANKA VIPA 8. IZDAJA	0	0	0	0,00%	0,00%	0	0
19 POŠTNA BANKA SLOVENIJE 6. IZDAJA	0	0	0	0,00%	0,00%	0	0
20 AUTOCOMMERCE 1. IZDAJA	0	0	0	0,00%	0,00%	0	0
21 KD INVESTMENTS 1.IZDAJA	0	0	0	0,00%	0,00%	0	0
22 FMR	0	0	0	0,00%	0,00%	0	0
23 FACTOR BANKA FB08	0	0	0	0,00%	0,00%	0	0
24 FACTOR BANKA FB09	0	0	0	0,00%	0,00%	0	0
25 FACTOR BANKA FB10	0	0	0	0,00%	0,00%	0	0
26 POŠTNA BANKA SLOVENIJE 5. IZDAJA	0	0	0	0,00%	0,00%	0	0
27 DBS 4. IZDAJA	0	0	0	0,00%	0,00%	0	0
28 PROBANKA 7. IZDAJA	0	0	0	0,00%	0,00%	0	0
29 SIP STROJNA INDUSTRIJA 1.IZDAJA SERIJA B	0	0	0	0,00%	0,00%	0	0
30 BANKA KOPER 4. IZDAJA	0	0	0	0,00%	0,00%	0	0
31 PROBANKA 4. IZDAJA	0	0	0	0,00%	0,00%	0	0
32 STANOVANJSKI SKLAD RS 3. IZDAJA	0	0	0	0,00%	0,00%	0	0
33 PROBANKA 5. IZDAJA	0	0	0	0,00%	0,00%	0	0
34 NLB 7. IZDAJA	0	0	0	0,00%	0,00%	0	0
Skupaj prosti trg (delnice in obveznice)	2.447.614.487	3.991.827.205	469.243.958	70,96%	-	1.242.224	7.354

3. Investicijske družbe

Izdaja	Promet brez svežnjev (v SIT)	Promet s svežnji (v SIT)	Promet z aplikacijami (v SIT)	Delež v skupnem borznem prometu z idi (brez svežnjev)	Delež v prometu z idi (brez svežnjev)	Količina (brez svežnjev)	Št. poslov (brez svežnjev)
Skupaj investicijske družbe	1.001.885.276	223.956.000	207.545.284	29,04%	100,00%	3.078.368	3.052
1 NFD 1 DELNIŠKI INVESTICIJSKI SKLAD	379.196.306	0	65.915.006	10,99%	37,85%	1.153.701	532
2 MAKSIMA ID	182.627.810	0	82.783.952	5,29%	18,23%	75.490	487
3 ZLATA MONETA I, ID	109.492.692	124.065.000	14.745.777	3,17%	10,93%	834.639	354
4 INFOND ID	97.659.006	0	18.926.404	2,83%	9,75%	40.296	364
5 KRONA SENIOR	93.381.517	99.891.000	5.404.578	2,71%	9,32%	614.183	159
6 KD ID	52.433.834	0	1.921.929	1,52%	5,23%	233.558	262
7 ZVON ENA ID	24.647.478	0	3.337.280	0,71%	2,46%	9.098	375
8 INFOND ID 1	22.212.868	0	1.163.709	0,64%	2,22%	20.043	295
9 MODRA LINIJA	20.713.804	0	7.804.473	0,60%	2,07%	87.230	77
10 VIPA INVEST	19.519.961	0	5.542.176	0,57%	1,95%	10.130	147
Zakladne menice	0	0	0	0,00%	-	0	0
Skupaj prosti trg	3.449.499.763	4.215.783.205	676.789.242	100,00%	-	4.320.592	10.406
Skupaj promet na borzi v juliju 2005	8.842.621.371	19.034.997.142	1.898.691.422	-	-	4.713.186	14.544

Sestava prometa (brez svežnjev) z vrednostnimi papirji po posameznih trgih v juliju 2005

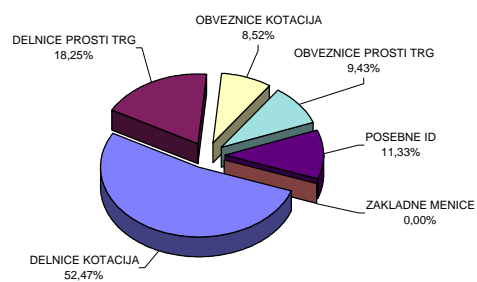

Sestava prometa (brez svežnjev) z vrednostnimi papirji po tipih finančnih instrumentov na vseh trgih Ljubljanske borze v juliju 2005

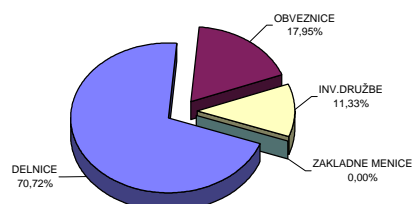

C3) NAJPROMETNEJŠI VREDNOSTNI PAPIRJI JULIJ 2005

NAJPROMETNEJŠE DELNICE NA VSEH TRGIH BORZE

Izdaja	Promet v mio SIT (brez svežnjev)	Tržna kapitalizacija v mio SIT na 31.7.2005	Število poslov (brez svežnjev)
KRKA	1.502	284.688	1.054
MERCATOR	951	119.779	436
PETROL	513	134.134	512
GORENJE	327	68.481	333
GORENJSKI TISK	326	3.746	3
Ostali	2.636	918.278	8.358
SKUPAJ	6.254	1.529.107	10.696

Najprometnejše delnice na vseh trgih borze

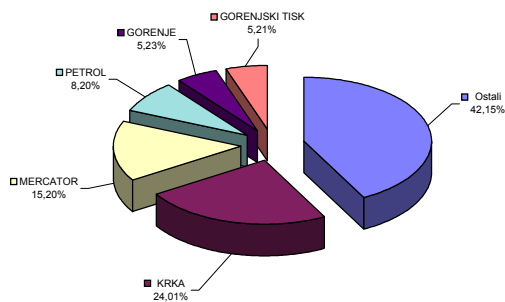

NAJPROMETNEJŠE OBVEZNICE NA VSEH TRGIH BORZE

Izdaja	Promet v mio SIT (brez svežnjev)	Tržna kapitalizacija v mio SIT na 31.7.2005	Število poslov (brez svežnjev)
SLOVENSKA ODŠKODNINSKA DRUŽBA 2. IZDAJA	763	139.713	332
REPUBLIKA SLOVENIJA 50. IZDAJA	189	15.151	2
REPUBLIKA SLOVENIJA 32. IZDAJA	153	6.146	6
REPUBLIKA SLOVENIJA 39. IZDAJA	93	16.476	328
REPUBLIKA SLOVENIJA 59. IZDAJA	60	140.884	4
Ostali	328	988.210	124
SKUPAJ	1.587	1.306.581	796

Najprometnejše obveznice na vseh trgih borze

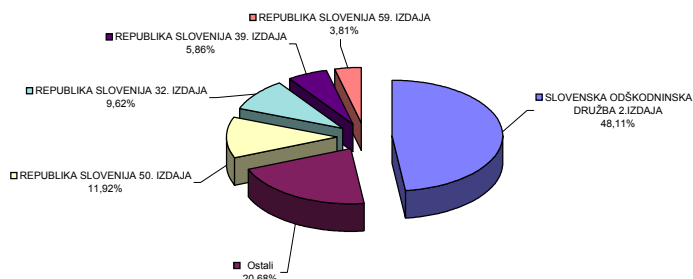

NAJPROMETNEJŠE DELNICE INVESTICIJSKIH SKLADOV

Izdaja	Promet v mio SIT (brez svežnjev)	Tržna kapitalizacija v mio SIT na 31.7.2005	Število poslov (brez svežnjev)
NFD 1 DELNIŠKI INVESTICIJSKI SKLAD	379	53.001	532
MAKSIMA ID	183	19.222	487
ZLATA MONETA I, ID	109	17.512	354
INFOND ID	98	19.941	364
KRONA SENIOR	93	11.317	159
Ostali	140	46.841	1.156
SKUPAJ	1.002	167.834	3.052

Najprometnejše investicijske družbe na vseh trgih borze

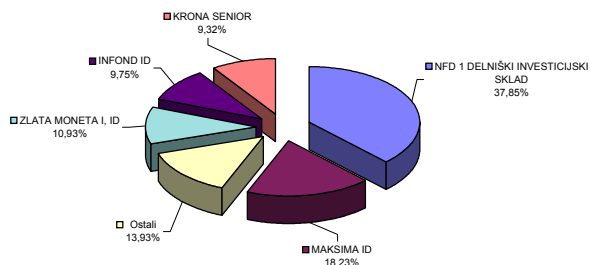

C4) PROMET ČLANOV LJUBLJANSKE BORZE V JULIJU 2005 (BREZ SVEŽNJEV)

Član	Borzni trg (v SIT)	Prosti trg (v SIT)	Skupaj (v SIT)	% od skupnega prometa
1 NOVA LJUBLJANSKA BANKA	993.805.688	629.975.382	1.623.781.070	9,18%
2 ILIRIKA	934.838.509	650.513.110	1.585.351.619	8,96%
3 POTEZA	691.597.148	804.443.663	1.496.040.811	8,46%
4 MARIBORSKA BPH	1.231.787.827	234.302.998	1.466.090.825	8,29%
5 ARGONOS BPH	700.927.585	544.662.622	1.245.590.207	7,04%
6 ABANKA VIPA	794.274.621	397.215.308	1.191.489.929	6,74%
7 CERTIUS BPH	206.035.920	815.719.725	1.021.755.645	5,78%
8 HYPO ALPE-ADRIA-BANK	787.136.515	232.691.298	1.019.827.813	5,77%
9 PUBLIKUM	776.427.062	42.507.610	818.934.672	4,63%
10 PROBANKA	223.205.291	555.521.603	778.726.894	4,40%
11 BANK AUSTRIA CREDITANSTALT	691.251.373	68.028.217	759.279.590	4,29%
12 GBD GORENJSKA BORZNO POSREDNIŠKA DRUŽBA	374.073.333	338.821.003	712.894.336	4,03%
13 MEDVEŠEK PUŠNIK	432.634.694	148.052.267	580.686.961	3,28%
14 PFCI	290.997.734	233.161.111	524.158.845	2,96%
15 PERSPEKTIVA BPD	215.734.578	231.530.548	447.265.126	2,53%
16 RAIFFEISEN KREKOVA BANKA	280.244.889	89.318.208	369.563.097	2,09%
17 CELJSKA BORZNO-POSREDNIŠKA HIŠA	186.873.165	150.162.641	337.035.806	1,91%
18 BANKA KOPER	221.434.329	98.145.394	319.579.723	1,81%
19 DEŽELNA BANKA SLOVENIJE	207.621.034	71.115.604	278.736.638	1,58%
20 FACTOR BANKA	109.327.216	93.628.033	202.955.249	1,15%
21 KD BPD	124.122.098	68.804.610	192.926.708	1,09%
22 VERITAS BH	39.088.203	129.493.166	168.581.369	0,95%
23 PM&A BPD	51.105.591	98.376.187	149.481.778	0,85%
24 SKB BANKA	111.753.305	33.909.186	145.662.491	0,82%
25 MOJA DELNICA BPH	63.361.180	37.270.926	100.632.106	0,57%
26 B P H	37.980.061	43.326.103	81.306.164	0,46%
27 GORENJSKA BANKA	8.604.267	58.302.984	66.907.251	0,38%
Skupaj	10.786.243.216	6.898.999.507	17.685.242.723	100,00%

Sestava prometa (brez svežnjev) po članih Ljubljanske borze v juliju 2005

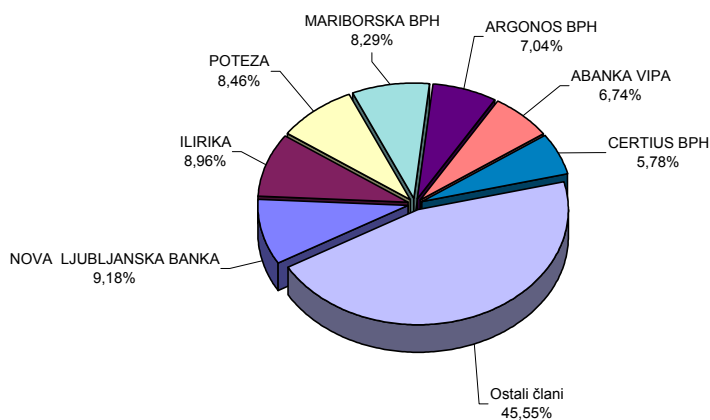

C5) PROMET V LETIH 2004 IN 2005

MESEČNI PROMET NA BORZNEM TRGU

Leto 2004	Število dni	Promet (v SIT) - brez svežnjev			Število poslov (brez svežnjev)	
Mesec	trgovanja	v mesecu	povprečno na dan	povprečno na posel	v mesecu	povprečno na dan
julij	22	7.858.139.663	357.188.167	1.129.205	6.959	316
avgust	22	7.508.596.950	341.299.861	1.028.857	7.298	332
september	22	13.111.555.551	595.979.798	1.238.107	10.590	481
oktober	21	8.195.340.222	390.254.296	1.221.544	6.709	319
november	21	9.394.171.498	447.341.500	1.241.302	7.568	360
december	22	13.476.755.668	612.579.803	1.229.295	10.963	498
SKUPAJ	255	119.830.127.464			105.704	
Povprečje 2004	21	9.985.843.955	469.922.068	1.133.639	8.809	415
Leto 2005						
januar	21	10.476.127.149	498.863.198	1.303.812	8.035	383
februar	19	7.593.237.194	399.644.063	1.235.476	6.146	323
marec	22	7.992.835.379	363.310.699	1.264.489	6.321	287
april	20	5.453.070.288	272.653.514	1.110.831	4.909	245
maj	21	3.885.618.131	185.029.435	879.099	4.420	210
junij	20	5.236.177.647	261.808.882	1.113.843	4.701	235
julij	21	5.393.121.608	256.815.315	1.303.316	4.138	197
SKUPAJ	144	46.030.187.396			38.670	
Povprečje 2005	21	6.575.741.057	319.654.079	1.190.333	5.524	269

MESEČNI PROMET NA PROSTEM TRGU

Leto 2004	Število dni	Promet (v SIT) - brez svežnjev			Število poslov (brez svežnjev)	
Mesec	trgovanja	v mesecu	povprečno na dan	povprečno na posel	v mesecu	povprečno na dan
julij	22	4.766.592.076	216.663.276	310.953	15.329	697
avgust	22	5.556.110.117	252.550.460	326.044	17.041	775
september	22	8.089.958.107	367.725.369	407.596	19.848	902
oktober	21	5.105.678.397	243.127.543	339.609	15.034	716
november	21	8.605.074.963	409.765.474	270.719	31.786	1.514
december	22	7.909.007.356	359.500.334	377.843	20.932	951
SKUPAJ	255	80.290.768.185			246.056	
Povprečje 2004	21	6.690.897.349	314.865.758	326.311	20.505	965
Leto 2005						
januar	21	6.202.165.094	295.341.195	386.524	16.046	764
februar	19	4.545.855.265	239.255.540	240.267	18.920	996
marec	22	6.409.239.137	291.329.052	317.792	20.168	917
april	20	4.145.749.207	207.287.460	272.998	15.186	759
maj	21	4.130.698.621	196.699.934	246.109	16.784	799
junij	20	3.895.438.045	194.771.902	295.154	13.198	660
julij	21	3.449.499.754	164.261.893	331.491	10.406	496
SKUPAJ	144	32.778.645.123			110.708	
Povprečje 2005	21	4.682.663.589	227.629.480	296.082	15.815	769

MESEČNI PROMET NA VSEH TRGIH

Leto 2004	Število dni trgovanja	Promet (v SIT) - brez svežnjev			Število poslov (brez svežnjev)	
		v mesecu	povprečno na dan	povprečno na posel	v mesecu	povprečno na dan
julij	22	12.624.731.739	573.851.443	566.436	22.288	1.013
avgust	22	13.064.707.067	593.850.321	536.781	24.339	1.106
september	22	21.201.513.658	963.705.166	696.548	30.438	1.384
oktober	21	13.301.018.619	633.381.839	611.738	21.743	1.035
november	21	17.999.246.461	857.106.974	457.368	39.354	1.874
december	22	21.385.763.024	972.080.137	670.505	31.895	1.450
SKUPAJ	255	200.120.895.649			351.760	
Povprečje 2004	21	16.676.741.304	784.787.826	568.913	29.313	1.379
Leto 2005						
januar	21	16.678.292.243	794.204.393	692.591	24.081	1.147
februar	19	12.139.092.459	638.899.603	484.285	25.066	1.319
marec	22	14.402.074.516	654.639.751	543.700	26.489	1.204
april	20	9.598.819.495	479.940.975	477.672	20.095	1.005
maj	21	8.016.316.752	381.729.369	378.057	21.204	1.010
junij	20	9.131.615.692	456.580.785	510.175	17.899	895
julij	21	8.842.621.362	421.077.208	607.991	14.544	693
SKUPAJ	144	78.808.832.519			149.378	
Povprečje 2005	21	11.258.404.646	547.283.559	527.580	21.340	1.037

PROMET Z VP NA VSEH TRGIH V LETIH 1996 DO 2005

Leto	Število dni trgovanja	Skupen promet in število poslov				
		Promet (v SIT) - brez svežnjev			Število poslov (brez svežnjev)	
		V letu	povprečno na dan	povprečno na posel	V letu	povprečno na dan
2005	144	78.808.832.519	547.283.559	527.580	149.378	1.037
2004	255	200.120.895.649	784.787.826	568.913	351.760	1.379
2003	249	163.945.275.779	658.414.762	481.368	340.582	1.368
2002	247	262.021.510.619	1.060.815.832	580.657	451.250	1.827
2001	247	151.205.155.533	612.166.622	474.525	318.645	1.290
2000	249	114.061.732.862	458.079.248	288.556	395.284	1.587
1999	254	135.196.321.286	532.268.981	303.154	445.966	1.756
1998	252	108.453.171.187	430.369.727	457.514	237.049	941
1997	249	79.416.728.827	318.942.686	566.647	140.152	563
1996	240	86.864.908.427	361.937.118	661.813	131.253	547

Leto	Povprečen promet in število poslov				
	Promet (v SIT) - brez svežnjev			Število poslov (brez svežnjev)	
	na mesec	na dan	na posel	na mesec	na dan
2005	11.258.404.646	547.283.559	527.580	21.340	1.037
2004	16.676.741.304	784.787.826	568.913	29.313	1.379
2003	13.662.106.315	658.414.762	481.368	28.382	1.368
2002	21.835.125.885	1.060.815.832	580.657	37.604	1.827
2001	12.600.429.628	612.166.622	474.525	26.554	1.290
2000	9.505.144.405	458.079.248	288.556	32.940	1.587
1999	11.266.360.107	532.268.981	303.154	37.164	1.756
1998	9.037.764.266	430.369.727	457.514	19.754	941
1997	6.618.060.736	318.942.686	566.647	11.679	563
1996	7.238.742.369	361.937.118	661.813	10.938	547

MESEČNI PROMET (BREZ SVEŽNJEV) PO SEGMENTIH V TEKOČEM LETU (V SIT)

	Borzni trg		Prosti trg				SKUPAJ	Verižni indeks rasti
	Delnice	Obveznice	Delnice	Obveznice	Investicijske družbe	Kratkoročni VP		
Leto 2004								
julij	6.940.389.790	917.749.873	1.590.476.244	964.613.980	2.211.501.853	0	12.624.731.740	99
avgust	6.863.993.717	644.603.233	1.692.432.410	1.119.150.785	2.744.526.922	0	13.064.707.067	103
september	12.266.719.675	844.835.876	3.198.041.073	1.645.981.451	3.245.935.584	0	21.201.513.659	162
oktober	7.438.428.137	756.912.085	1.913.548.126	881.055.156	2.311.075.116	0	13.301.018.620	63
november	8.318.029.039	1.076.142.458	3.263.802.501	1.284.667.880	4.056.604.582	0	17.999.246.460	135
december	11.658.171.511	1.818.584.157	3.243.110.522	1.735.984.292	2.929.912.542	0	21.385.763.024	119
Skupaj 2004	106.074.169.180	13.755.958.285	29.883.616.471	14.107.073.022	36.300.078.691	0	200.120.895.649	
Leto 2005								
januar	9.821.149.025	654.978.123	2.411.623.773	917.577.327	2.872.963.995	0	16.678.292.243	78
februar	6.996.703.902	596.533.292	1.913.937.981	717.291.796	1.914.625.487	0	12.139.092.458	73
marec	7.243.251.790	749.583.590	2.118.109.883	2.030.835.109	2.260.294.144	0	14.402.074.516	119
april	4.713.076.306	739.993.982	1.446.988.930	1.242.339.054	1.456.421.222	0	9.598.819.494	67
maj	3.125.319.635	760.298.496	1.408.085.670	1.017.114.811	1.705.498.140	0	8.016.316.752	84
junij	4.083.415.595	1.152.762.052	1.449.428.128	1.024.117.993	1.421.891.924	0	9.131.615.692	114
julij	4.640.046.854	753.074.754	1.613.873.549	833.740.931	1.001.885.275	0	8.842.621.363	97
Skupaj 2005	40.622.963.107	5.407.224.289	12.362.047.914	7.783.017.021	12.633.580.187	0	78.808.832.518	

MESEČNI PROMET (BREZ SVEŽNJEV) Z VREDNOSTNIMI PAPIRJI NA VSEH TRGIH (V SIT)

	Delnice	Obveznice	Investicijske družbe	Kratkoročni VP	SKUPAJ	Verižni indeks rasti
Leto 2004						
julij	8.530.866.034	1.882.363.853	2.211.501.853	0	12.624.731.740	99
avgust	8.556.426.127	1.763.754.018	2.744.526.922	0	13.064.707.067	103
september	15.464.760.748	2.490.817.327	3.245.935.584	0	21.201.513.659	162
oktober	9.351.976.263	1.637.967.241	2.311.075.116	0	13.301.018.620	63
november	11.581.831.540	2.360.810.338	4.056.604.582	0	17.999.246.460	135
december	14.901.282.033	3.554.568.449	2.929.912.542	0	21.385.763.024	119
Skupaj 2004	135.957.785.651	27.863.031.307	36.300.078.691	0	200.120.895.649	
Leto 2005						
januar	12.232.772.798	1.572.555.450	2.872.963.995	0	16.678.292.243	78
februar	8.910.641.883	1.313.825.088	1.914.625.487	0	12.139.092.458	73
marec	9.361.361.673	2.780.418.699	2.260.294.144	0	14.402.074.516	119
april	6.160.065.236	1.982.333.036	1.456.421.222	0	9.598.819.494	67
maj	4.533.405.305	1.777.413.307	1.705.498.140	0	8.016.316.752	84
junij	5.532.843.723	2.176.880.045	1.421.891.924	0	9.131.615.692	114
julij	6.253.920.403	1.586.815.685	1.001.885.275	0	8.842.621.363	97
Skupaj 2005	52.985.011.021	13.190.241.310	12.633.580.187	0	78.808.832.518	

Mesečni borzni promet po tipih vrednostnih papirjev od 1.7.2004 do 31.7.2005 (v mio SIT)

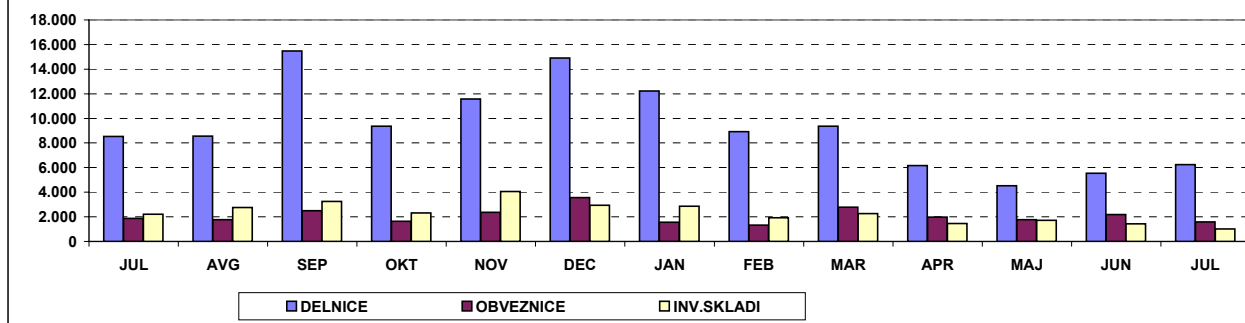

D) TRŽNA KAPITALIZACIJA

TRŽNA KAPITALIZACIJA - BORZNA KOTACIJA v SIT

	31.7.2004	31.12.2004	30.6.2005	31.7.2005	Indeks 31.7.2005 / 30.6.2005	Indeks 31.7.2005 / 31.12.2004	Indeks 31.7.2005 / 31.7.2004	DELEŽ
DELNICE	1.158.240.155.614	1.232.947.810.739	1.051.673.602.250	1.089.342.807.835	104	88	94	50,74%
Banke	2.380.000.000	2.560.000.000	2.455.727.000	2.455.727.000	100	96	103	0,23%
Podjetja	1.155.860.155.614	1.230.387.810.739	1.049.217.875.250	1.086.887.080.835	104	88	94	99,77%
OBVEZNICE	807.216.106.015	891.837.016.901	1.089.186.337.779	1.057.648.609.985	97	119	131	49,26%
Država	688.340.549.404	757.866.753.249	943.053.757.210	913.407.979.591	97	121	133	86,36%
Banke	101.207.171.916	116.709.266.668	133.003.806.075	131.111.554.490	99	112	130	12,40%
Podjetja	17.668.384.695	17.260.996.984	13.128.774.494	13.129.075.903	100	76	74	1,24%
SKUPAJ	1.965.456.261.630	2.124.784.827.640	2.140.859.940.030	2.146.991.417.820	100	101	109	100,00%

TRŽNA KAPITALIZACIJA - PROSTI TRG v SIT

	31.7.2004	31.12.2004	30.6.2005	31.7.2005	Indeks 31.7.2005 / 30.6.2005	Indeks 31.7.2005 / 31.12.2004	Indeks 31.7.2005 / 31.7.2004	DELEŽ
DELNICE	422.995.145.995	472.880.948.071	436.995.956.702	439.763.779.845	101	93	104	51,34%
Podjetja	422.995.145.995	472.880.948.071	436.995.956.702	439.763.779.845	101	93	104	100,00%
OBVEZNICE	180.277.706.672	214.735.283.245	282.456.748.561	248.932.559.595	88	116	138	29,06%
Država	136.609.740.366	137.373.342.977	182.749.716.052	141.370.817.202	77	103	103	56,79%
Banke	32.591.735.852	50.774.141.280	61.473.819.656	64.313.615.706	105	127	197	25,84%
Podjetja	3.882.593.454	19.395.514.987	30.420.864.502	35.435.598.982	116	183	913	14,24%
Zavarovalnice	7.193.637.000	7.192.284.000	7.812.348.351	7.812.527.706	100	109	-	3,14%
POSEBNE INV. DRUŽBE - ID	214.859.607.697	237.376.322.682	164.240.040.658	167.834.472.713	102	71	78	19,59%
POOBL. INV. DRUŽBE - PID	4.861.589.609	-	-	-	-	-	-	-
SKUPAJ *	822.994.049.973	924.992.553.998	883.692.745.921	856.530.812.153	97	93	104	100,00%
SKUPAJ DELNICE	1.581.235.301.610	1.705.828.758.811	1.488.669.558.952	1.529.106.587.681	103	90	97	50,91%
SKUPAJ OBVEZNICE	987.493.812.687	1.106.572.300.145	1.371.643.086.341	1.306.581.169.579	95	118	132	43,50%
INVESTICIJSKI SKLADI	219.721.197.306	237.376.322.682	164.240.040.658	167.834.472.713	102	71	76	5,59%
SKUPNA TRŽNA KAP. NA LJUBLJANSKI BORZI *	2.788.450.311.602	3.049.777.381.638	3.024.552.685.951	3.003.522.229.973	99	98	108	100,00%

* v tržni kapitalizaciji so vključeni investicijski skladi

Tržna kapitalizacija vseh delnic (brez delnic inv. skladov) na borzi je 31.7.2005 predstavljala 24,7% bruto domačega proizvoda (BDP) v letu 2004 - 6.191 mlrd SIT (po tekočih cenah); VIR: Statistični urad RS.

1USD=198.9067 SIT na 31.7.2004	1USD=176.2427 SIT na 31.12.2004	1USD=198.6312 SIT na 30.6.2005	1USD=198.6312 SIT na 31.7.2005
1EUR=239.8019 SIT na 31.7.2004	1EUR=239.7430 SIT na 31.12.2004	1EUR=239.5691 SIT na 30.6.2005	1EUR=239.5691 SIT na 31.7.2005

Sestava tržne kapitalizacije po posameznih trgih dne 31.7.2005

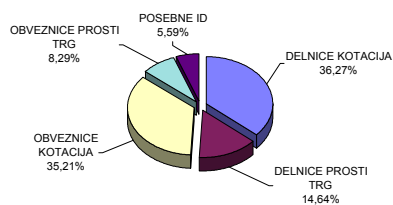

Sestava tržne kapitalizacije po vrstah finančnih instrumentov dne 31.7.2005

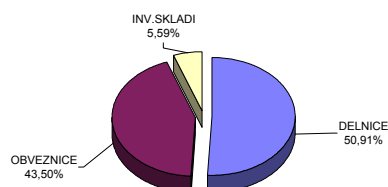

D1) TRŽNA KAPITALIZACIJA DELNIC - BORZNA KOTACIJA

Izdaja	Št. delnic, ki kotirajo	Št. delnic celotnega razreda	Delež delnic na organiz. trgu	Tečaj na 29.7.2005	Tržna kapitalizacija na 31.7.2005 (v SIT)	Tržna kapitalizacija na 31.7.2005 (v EUR)	Tržna kapitalizacija na 31.7.2005 (v USD)
Redne delnice	-	-	-	-	1.086.887.080.835	4.536.688.303	5.485.308.902
1 KRKA	3.542.612	3.542.612	100,00%	80.361 SIT	284.688.055.489	1.188.293.608	1.436.765.560
2 PETROL	2.086.301	2.086.301	100,00%	64.293 SIT	134.133.673.947	559.876.624	676.946.712
3 MERCATOR	3.208.504	3.208.504	100,00%	37.332 SIT	119.779.325.882	499.961.290	604.503.093
4 SAVA	2.006.987	2.006.987	100,00%	43.048 SIT	86.397.579.171	360.625.215	436.031.873
5 GORENJE	12.200.000	12.200.000	100,00%	5.613 SIT	68.481.406.000	285.842.751	345.612.412
6 PIVOVARNA LAŠKO	8.576.801	8.576.801	100,00%	7.285 SIT	62.481.566.445	260.799.302	315.332.382
7 LUKA KOPER	7.140.000	7.140.000	100,00%	7.302 SIT	52.132.781.400	217.603.267	263.104.066
8 INTEREUROPA	7.902.413	7.902.413	100,00%	6.006 SIT	47.459.995.899	198.098.967	239.521.421
9 MERKUR	1.214.585	1.214.585	100,00%	36.200 SIT	43.967.527.604	183.521.335	221.895.609
10 ISTRABENZ	5.180.000	5.180.000	100,00%	8.406 SIT	43.541.992.200	181.745.142	219.748.014
11 AERODROM	1.936.229	1.936.229	100,00%	11.200 SIT	21.685.764.800	90.516.814	109.443.861
12 TERME ČATEŽ	597.916	597.916	100,00%	36.000 SIT	21.524.976.000	89.845.678	108.632.391
13 PIVOVARNA UNION	451.114	451.114	100,00%	46.600 SIT	21.021.912.400	87.745.881	106.093.526
14 DELO	667.464	667.464	100,00%	30.500 SIT	20.357.652.000	84.973.245	102.741.133
15 SALUS	134.980	134.980	100,00%	127.000 SIT	17.142.460.000	71.552.969	86.514.680
16 ETOL	254.619	254.619	100,00%	52.500 SIT	13.367.497.500	55.796.201	67.463.175
17 ŽITO	353.715	353.715	100,00%	31.893 SIT	11.281.064.329	47.087.387	56.933.350
18 COMET	1.700.688	1.700.688	100,00%	2.350 SIT	3.996.616.800	16.681.958	20.170.152
19 KOMPAS MTS	2.973.005	2.973.005	100,00%	1.300 SIT	3.864.401.089	16.130.087	19.502.885
20 MLINOTEST	2.389.177	2.389.177	100,00%	1.500 SIT	3.583.765.500	14.958.709	18.086.571
21 DELO PRODAJA	593.549	593.549	100,00%	5.099 SIT	3.026.506.351	12.632.698	15.274.192
22 EMONA OBALA KOPER	1.741.456	1.741.456	100,00%	830 SIT	1.445.408.480	6.033.164	7.294.697
23 GEODETSKI ZAVOD SLOVENIJE	379.820	379.820	100,00%	2.300 SIT	873.586.000	3.646.365	4.408.820
24 NIKA	186.695	186.695	100,00%	3.490 SIT	651.565.550	2.719.648	3.288.325
Prednostne delnice	-	-	-	-	2.455.727.000	10.250.253	12.393.579
1 PROBANKA	396.085	400.000	99,02%	6.200 SIT	2.455.727.000	10.250.253	12.393.579
SKUPAJ DELNICE	-	-	-	-	1.089.342.807.835	4.546.938.556	5.497.702.481

DEVIZNI TEČAJI	1 USD=	198,1451 SIT na 31.7.2005
	1 EUR=	239,5772 SIT na 31.7.2005

TRŽNA KAPITALIZACIJA DELNIC - PROSTI TRG

Izdaja	Število trgovanih delnic	Št. izdanih delnic razreda	Borzi javljen delež delnic na organiz. trgu	Tečaj na 29.7.2005	Tržna kapitalizacija na 31.7.2005 (v SIT)	Tržna kapitalizacija na 31.7.2005 (v EUR)	Tržna kapitalizacija na 31.7.2005 (v USD)
Redne delnice	-	-	-	-	436.483.295.091	1.821.889.959	2.202.846.778
1 HELIOS_DOMŽALE	219.861	219.861	100,00%	211.100 SIT	46.412.593.340	193.727.088	234.235.383
2 ZVON ENA HOLDING	12.431.743	12.431.743	100,00%	2.014 SIT	25.036.411.545	104.502.480	126.353.927
3 NFD HOLDING	31.859.997	31.859.997	100,00%	764 SIT	24.327.337.909	101.542.793	122.775.370
4 KD GROUP	186.436	186.436	100,00%	115.000 SIT	21.440.140.000	89.491.571	108.204.240
5 LESNINA	76.495	76.495	100,00%	277.000 SIT	21.189.115.000	88.443.788	106.937.366
6 CINKARNA CELJE	812.477	814.626	99,74%	25.449 SIT	20.676.727.173	86.305.071	104.351.443
7 JUTEKS	641.432	641.432	100,00%	26.509 SIT	17.003.400.172	70.972.531	85.812.872
8 KD HOLDING	1.373.534	1.373.534	100,00%	12.001 SIT	16.483.836.475	68.803.861	83.190.735
9 AKTIVA INVEST	815.773	815.773	100,00%	19.951 SIT	16.275.658.435	67.934.922	82.140.101
10 INFOND HOLDING	16.833.414	16.833.414	100,00%	932 SIT	15.689.078.516	65.486.526	79.179.745
11 ISKRA AVTOELEKTRIKA	1.608.313	1.608.313	100,00%	9.100 SIT	14.635.648.300	61.089.487	73.863.287
12 AKTIVA NALOŽBE	13.591.508	13.591.508	100,00%	950 SIT	12.911.932.600	53.894.664	65.164.027
13 BELINKA	2.702.532	2.702.532	100,00%	4.522 SIT	12.220.903.755	51.010.295	61.676.538
14 DZS	1.429.368	1.686.384	84,76%	5.200 SIT	7.432.713.600	31.024.294	37.511.468
15 TRIGLAV, FINANČNA DRUŽBA	6.356.989	6.356.989	100,00%	1.150 SIT	7.310.537.350	30.514.328	36.894.868
16 VIPA HOLDING	7.347.565	7.347.565	100,00%	920 SIT	6.759.759.800	28.215.372	34.115.200
17 GRAND HOTEL UNION	1.814.613	1.814.613	100,00%	3.440 SIT	6.242.268.720	26.055.354	31.503.523
18 ZVON DVA HOLDING	14.120.934	14.120.934	100,00%	426 SIT	6.015.517.884	25.108.891	30.359.155
19 ARKADA HOLDING	6.640.325	6.640.325	100,00%	900 SIT	5.976.292.500	24.945.164	30.161.192
20 CETIS	200.000	200.000	100,00%	27.749 SIT	5.549.834.000	23.165.118	28.008.939
21 MAKSIMA HOLDING	6.399.850	6.399.850	100,00%	804 SIT	5.146.567.375	21.481.875	25.973.730
22 TRIGLAV NALOŽBE	13.182.366	13.182.366	100,00%	380 SIT	5.009.299.080	20.908.914	25.280.964
23 KS2 NALOŽBE	10.911.340	10.911.340	100,00%	400 SIT	4.364.536.000	18.217.660	22.026.969
24 ETRA 33	45.423	45.423	100,00%	90.000 SIT	4.088.070.000	17.063.686	20.631.699
25 ZLATA MONETA II	8.232.861	8.232.861	100,00%	462 SIT	3.803.581.782	15.876.226	19.195.942
26 GORENJSKI TISK	1.070.328	1.070.328	100,00%	3.500 SIT	3.746.148.000	15.636.496	18.906.084
27 FRUCTAL	2.504.151	2.505.613	99,94%	1.460 SIT	3.656.060.460	15.260.469	18.451.430
28 MEDALJON	1.734.000	1.734.000	100,00%	2.101 SIT	3.643.480.800	15.207.961	18.387.943
29 HOTELI PALACE	2.346.102	2.346.102	100,00%	1.500 SIT	3.519.153.000	14.689.015	17.760.485
30 SWATY	288.940	288.940	100,00%	12.000 SIT	3.467.280.000	14.472.496	17.498.692
31 SLOVENIJALES	273.377	273.604	99,92%	12.251 SIT	3.349.141.627	13.979.384	16.902.470
32 TOSAMA	295.670	295.670	100,00%	11.000 SIT	3.252.370.000	13.575.457	16.414.082
33 TOVARNA SLADKORJA ORMOŽ	497.163	497.163	100,00%	6.500 SIT	3.231.559.500	13.488.594	16.309.056
34 MIP	1.478.742	1.478.742	100,00%	2.050 SIT	3.031.421.100	12.653.212	15.298.996
35 MAKSIMA INVEST	7.451.949	7.451.949	100,00%	405 SIT	3.016.623.475	12.591.446	15.224.315
36 MARINA PORTOROŽ	313.932	313.932	100,00%	9.600 SIT	3.013.747.200	12.579.441	15.209.799
37 MITOL, SEŽANA	687.627	687.627	100,00%	4.350 SIT	2.991.177.450	12.485.234	15.095.894
38 HRAM HOLDING	4.346.667	4.346.667	100,00%	670 SIT	2.912.266.890	12.155.860	14.697.648
39 JATA EMONA	3.197.534	3.197.534	100,00%	860 SIT	2.750.358.870	11.480.053	13.880.529
40 LIV POSTOJNA	161.600	161.600	100,00%	17.000 SIT	2.747.200.000	11.466.867	13.864.587
41 SATURNUS EMBALAŽA	84.064	84.064	100,00%	32.200 SIT	2.706.860.800	11.298.491	13.661.003
42 POM-INVEST	2.241.983	2.241.983	100,00%	1.098 SIT	2.461.831.853	10.275.735	12.424.389
43 LIP BLEĐ	1.942.454	1.942.454	100,00%	1.201 SIT	2.332.887.254	9.737.518	11.773.631
44 INFOND HOLDING 1	3.777.004	3.777.004	100,00%	599 SIT	2.261.783.305	9.440.729	11.414.783
45 NAMA	953.795	953.795	100,00%	2.220 SIT	2.117.424.900	8.838.174	10.686.234
46 INTERTRADE ITS	1.260.000	1.260.000	100,00%	1.500 SIT	1.890.000.000	7.888.898	9.538.464
47 MELAMIN	349.913	349.913	100,00%	5.200 SIT	1.819.547.600	7.594.828	9.182.905
48 MEDVEŠEK PUŠNIK	80.000	80.000	100,00%	22.500 SIT	1.800.000.000	7.513.236	9.084.252
49 MODRA LINIJA HOLDING	1.882.991	1.882.991	100,00%	925 SIT	1.741.766.675	7.270.169	8.790.360
50 COLOR	950.391	950.391	100,00%	1.805 SIT	1.715.541.290	7.160.703	8.658.005
51 PLAMA - PUR	686.798	686.798	100,00%	2.344 SIT	1.609.800.397	6.718.504	8.123.342
52 VIZIJA HOLDING	2.277.503	2.277.503	100,00%	700 SIT	1.594.252.100	6.654.440	8.045.882
53 VIZIJA HOLDING ENA	2.129.725	2.129.725	100,00%	600 SIT	1.277.835.000	5.333.709	6.448.986
54 CERTIUS INVEST	3.091.062	3.091.062	100,00%	400 SIT	1.236.672.085	5.161.894	6.241.245
55 MERCATA	2.891.874	2.891.874	100,00%	410 SIT	1.185.668.340	4.949.003	5.983.839
56 NIKO	35.875	35.875	100,00%	32.000 SIT	1.148.000.000	4.791.775	5.793.734
57 RTC KRVAVEC	1.155.734	1.155.734	100,00%	990 SIT	1.144.176.660	4.775.816	5.774.438
58 GOZDNO GOSPODARSTVO BLEĐ	611.900	611.900	100,00%	1.850 SIT	1.132.015.000	4.725.053	5.713.061
59 ALPETOUR POTOVALNA AGENCIJA	374.340	385.831	97,02%	3.000 SIT	1.123.020.000	4.687.508	5.667.665
60 KEMA PUCONCI	217.346	217.346	100,00%	5.000 SIT	1.086.730.000	4.536.033	5.484.516

	Izdaja	Število trgovanih delnic	Št. izdanih delnic razreda	Borzi javljen delež delnic na organiz. trgu	Tečaj na 29.7.2005	Tržna kapitalizacija na 31.7.2005 (v SIT)	Tržna kapitalizacija na 31.7.2005 (v EUR)	Tržna kapitalizacija na 31.7.2005 (v USD)
61	GORIŠKE OPEKARNE	523.634	523.634	100,00%	2.000 SIT	1.047.268.000	4.371.317	5.285.359
62	M1	2.681.638	2.681.638	100,00%	390 SIT	1.045.838.820	4.365.352	5.278.146
63	TERME DOBRNA	692.542	692.542	100,00%	1.500 SIT	1.038.813.000	4.336.026	5.242.688
64	AKTIVA AVANT	2.951.872	2.951.872	100,00%	350 SIT	1.033.745.574	4.314.875	5.217.114
65	GEA	1.254.960	1.254.960	100,00%	820 SIT	1.029.067.200	4.295.347	5.193.503
66	FINIRA	2.179.206	2.179.206	100,00%	400 SIT	871.682.400	3.638.420	4.399.212
67	VELANA	1.409.645	1.409.645	100,00%	601 SIT	847.337.610	3.536.804	4.276.349
68	DANA	404.231	404.231	100,00%	2.000 SIT	808.462.000	3.374.536	4.080.151
69	UNIT-AS LJUBLJANA	173.377	173.377	100,00%	4.600 SIT	797.534.200	3.328.924	4.025.001
70	IMP KLIMAT	353.900	353.900	100,00%	2.200 SIT	778.580.000	3.249.808	3.929.343
71	HIDROTEHNIK	384.472	384.472	100,00%	2.000 SIT	768.944.000	3.209.588	3.880.712
72	JADRAN	165.302	165.302	100,00%	4.610 SIT	762.042.220	3.180.779	3.845.880
73	TRDNJAVA HOLDING	2.593.123	2.593.123	100,00%	281 SIT	728.667.563	3.041.473	3.677.444
74	INTERTRADE ITA	69.531	69.531	100,00%	9.702 SIT	674.589.762	2.815.751	3.404.524
75	JAVOR PIVKA	1.194.700	1.194.700	100,00%	560 SIT	669.032.000	2.792.553	3.376.475
76	IMP ČRPALKE LJUBLJANA	333.034	333.034	100,00%	2.000 SIT	666.068.000	2.780.181	3.361.516
77	KOŠAKI TMI	43.236	43.236	100,00%	15.000 SIT	648.540.000	2.707.019	3.273.056
78	POM-NALOŽBE	2.296.500	2.296.500	100,00%	270 SIT	620.055.000	2.588.122	3.129.298
79	TEKSTINA	1.503.057	1.503.057	100,00%	410 SIT	616.253.370	2.572.254	3.110.112
80	INTARA	101.000	101.000	100,00%	6.000 SIT	606.000.000	2.529.456	3.058.365
81	FOND INVEST	595.241	595.241	100,00%	1.010 SIT	601.193.410	2.509.393	3.034.107
82	KRONA HOLDING	1.287.121	1.287.121	100,00%	450 SIT	579.204.450	2.417.611	2.923.133
83	ŽITO INTES	2.518.194	2.518.194	100,00%	230 SIT	579.184.620	2.417.528	2.923.033
84	ŽELEZARNA RAVNE - MONTER DRAVOGRAD	336.225	336.225	100,00%	1.500 SIT	504.337.500	2.105.115	2.545.294
85	GRADIS. GP LJUBLJANA	304.750	304.750	100,00%	1.530 SIT	466.267.500	1.946.210	2.353.162
86	ELMO	708.000	708.000	100,00%	650 SIT	460.200.000	1.920.884	2.322.540
87	LESNINA EMMI	689.490	689.490	100,00%	600 SIT	413.694.000	1.726.767	2.087.834
88	AGROKOMBINAT MARIBOR	453.956	499.291	90,92%	900 SIT	408.560.400	1.705.339	2.061.925
89	INLES	693.595	712.410	97,36%	490 SIT	339.930.910	1.418.878	1.715.566
90	UNITAS, LJUBLJANA	173.377	173.377	100,00%	1.750 SIT	303.409.750	1.266.438	1.531.250
91	GEA COLLEGE	248.200	248.200	100,00%	1.214 SIT	301.314.800	1.257.694	1.520.678
92	KLASJE CELJE	820.343	820.343	100,00%	350 SIT	287.120.050	1.198.445	1.449.039
93	TRDNJAVA I HOLDING	891.750	891.750	100,00%	311 SIT	277.334.250	1.157.599	1.399.652
94	MK TISKARNA	103.954	103.954	100,00%	2.600 SIT	270.280.400	1.128.156	1.364.053
95	CREINA	48.594	48.594	100,00%	4.860 SIT	236.166.840	985.765	1.191.888
96	LIZ INŽENIRING	123.846	123.846	100,00%	1.433 SIT	177.409.395	740.510	895.351
97	CAPITA	315.963	315.963	100,00%	550 SIT	173.779.650	725.360	877.032
98	METALKA TRGOVINA	1.152.048	1.152.048	100,00%	100 SIT	115.320.005	481.348	581.998
99	ZDRAVILIŠČE ROGAŠKA	898.110	961.898	93,37%	70 SIT	62.867.700	262.411	317.281
100	SIJAJ HRASTNIK	26.880	26.880	100,00%	2.100 SIT	56.448.000	235.615	284.882
101	JELEN GOSTINSKO PODJETJE	67.798	67.798	100,00%	800 SIT	54.238.400	226.392	273.731
102	AVTOPREVOZNIŠTVO IN SERVISI	308.696	308.696	100,00%	100 SIT	30.869.600	128.850	155.793
103	EGOLES - V LIKVIDACIJI	51.399	51.399	100,00%	200 SIT	10.279.800	42.908	51.880
	Prednostne delnice		-	-		3.280.484.754	13.692.809	16.555.972
1	PRVA POKOJNINSKA DRUŽBA	170.000	170.000	100,00%	10.000 SIT	1.700.000.000	7.095.834	8.579.571
2	KD HOLDING	266.413	266.413	100,00%	5.901 SIT	1.572.129.754	6.562.101	7.934.235
3	ZDRAVILIŠČE ROGAŠKA	27.850	30.000	92,83%	300 SIT	8.355.000	34.874	42.166
	SKUPAJ					439.763.779.845	1.835.582.768	2.219.402.750

DEVIZNI TEČAJI	1 USD=	198,1451 SIT na 31.7.2005
	1 EUR=	239,5772 SIT na 31.7.2005

D2) TRŽNA KAPITALIZACIJA OBVEZNIC - BORZNA KOTACIJA

Izdaja	Št.izdanih obveznic po najmanjših apoenih	Tečaj na 29.7.2005	Ostane dolga na 29.7.2005	Valuta ostanka dolga	Tržna kapitalizacija na 31.7.2005 (v SIT)	Tržna kapitalizacija na 31.7.2005 (v EUR)	Tržna kapitalizacija na 31.7.2005 (v USD)
1 REPUBLIKA SLOVENIJA 59. IZDAJA	13.832.500	101,85	10.000,00	SIT	140.884.012.500	588.052.672	711.014.365
2 REPUBLIKA SLOVENIJA 57. IZDAJA	9.000.000	107,80	10.000,00	SIT	97.020.000.000	404.963.411	489.641.177
3 REPUBLIKA SLOVENIJA 60. IZDAJA	8.200.000	99,30	10.000,00	SIT	81.426.000.000	339.873.744	410.941.275
4 REPUBLIKA SLOVENIJA 58. IZDAJA	7.491.000	99,50	10.000,00	SIT	74.535.450.000	311.112.451	376.166.002
5 REPUBLIKA SLOVENIJA 56. IZDAJA	5.000.000	103,10	10.000,00	SIT	51.550.000.000	215.170.726	260.162.881
6 REPUBLIKA SLOVENIJA 51. IZDAJA	4.447.050	103,95	10.000,00	SIT	46.227.084.750	192.952.772	233.299.157
7 REPUBLIKA SLOVENIJA 33. IZDAJA	248.716	149,20	511,29	EUR	45.454.890.728	189.729.618	229.402.043
8 REPUBLIKA SLOVENIJA 52. IZDAJA	4.000.000	107,00	10.000,00	SIT	42.800.000.000	178.648.052	216.003.323
9 REPUBLIKA SLOVENIJA 55. IZDAJA	4.000.000	101,80	10.000,00	SIT	40.720.000.000	169.966.090	205.505.965
10 REPUBLIKA SLOVENIJA 54. IZDAJA	3.000.000	113,67	10.000,00	SIT	34.101.000.000	142.338.253	172.101.152
11 REPUBLIKA SLOVENIJA 38. IZDAJA	1.000.000	117,00	100,00	EUR	28.030.228.200	116.998.730	141.463.141
12 REPUBLIKA SLOVENIJA 53. IZDAJA	1.000.000	108,51	100,00	EUR	25.996.239.846	108.508.822	131.197.995
13 REPUBLIKA SLOVENIJA 10. IZDAJA	5.218.961	98,00	3.461,14	SIT	17.778.875.697	74.209.381	89.726.547
14 REPUBLIKA SLOVENIJA 27. IZDAJA	1.700.000	104,00	10.000,00	SIT	17.680.000.000	73.796.672	89.227.541
15 REPUBLIKA SLOVENIJA 39. IZDAJA	20.815.498	98,94	800,00	SIT	16.475.882.977	68.770.663	83.150.595
16 REPUBLIKA SLOVENIJA 43. IZDAJA	1.560.000	100,15	10.000,00	SIT	15.623.400.000	65.212.382	78.848.278
17 REPUBLIKA SLOVENIJA 50. IZDAJA	612.818	103,20	100,00	EUR	15.151.372.729	63.242.131	76.466.048
18 REPUBLIKA SLOVENIJA 48. IZDAJA	600.000	105,00	100,00	EUR	15.093.199.800	62.999.316	76.172.460
19 REPUBLIKA SLOVENIJA 29. IZDAJA	550.000	107,22	100,00	EUR	14.127.953.737	58.970.360	71.301.050
20 NLB 13. IZDAJA	117.335	120,00	100.000,00	SIT	14.080.200.000	58.771.035	71.060.046
21 REPUBLIKA SLOVENIJA 18. IZDAJA	500.000	109,00	100,00	EUR	13.056.815.700	54.499.409	65.895.224
22 REPUBLIKA SLOVENIJA 26. IZDAJA	500.000	106,10	100,00	EUR	12.709.432.530	53.049.424	64.142.048
23 REPUBLIKA SLOVENIJA 45. IZDAJA	1.211.249	100,00	10.000,00	SIT	12.112.490.000	50.557.774	61.129.395
24 NLB 10. IZDAJA	108.243	105,50	100.000,00	SIT	11.419.636.500	47.665.790	57.632.697
25 NLB 9. IZDAJA	108.474	103,00	100.000,00	SIT	11.172.822.000	46.635.581	56.387.072
26 REPUBLIKA SLOVENIJA 23. IZDAJA	400.000	110,25	100,00	EUR	10.565.239.860	44.099.521	53.320.722
27 NLB 17. IZDAJA	101.694		100.000,00	SIT	10.169.400.000	42.447.278	51.322.995
28 BTC 2. IZDAJA	400.000	105,00	100,00	EUR	10.062.133.200	41.999.544	50.781.640
29 REPUBLIKA SLOVENIJA 22. IZDAJA	800.000	103,20	10.000,00	SIT	8.256.000.000	34.460.708	41.666.435
30 REPUBLIKA SLOVENIJA 25. IZDAJA	800.000	102,99	10.000,00	SIT	8.239.200.000	34.390.585	41.581.649
31 NLB 12. IZDAJA	80.000	102,10	100.000,00	SIT	8.168.000.000	34.093.395	41.222.313
32 NLB 16. IZDAJA	77.557	101,00	100.000,00	SIT	7.833.257.000	32.696.171	39.532.933
33 REPUBLIKA SLOVENIJA 49. IZDAJA	78.392	106,20	380,00	EUR	7.579.152.223	31.635.532	38.250.516
34 NOVA KBM 7. IZDAJA	70.000	101,70	100.000,00	SIT	7.119.000.000	29.714.848	35.928.216
35 NOVA KBM 8. IZDAJA	70.000		100.000,00	SIT	7.000.000.000	29.218.139	35.327.646
36 NLB 11. IZDAJA	26.326	103,20	1.000,00	EUR	6.508.866.229	27.168.137	32.848.989
37 NOVA KBM 5. IZDAJA	60.000	105,00	100.000,00	SIT	6.300.000.000	26.296.325	31.794.882
38 REPUBLIKA SLOVENIJA 32. IZDAJA	238.655	107,50	100,00	EUR	6.146.385.188	25.655.134	31.019.617
39 REPUBLIKA SLOVENIJA 21. IZDAJA	711.382	98,54	8.500,00	SIT	5.958.464.494	24.870.749	30.071.218
40 NOVA KBM 6. IZDAJA	50.000	101,65	100.000,00	SIT	5.082.500.000	21.214.456	26.650.395
41 ABANKA VIPA 7. IZDAJA	173.000	103,90	100,00	EUR	4.306.281.563	17.974.505	21.732.970
42 ABANKA 6. IZDAJA	135.000	102,20	100,00	EUR	3.305.410.756	13.796.850	16.681.769
43 REPUBLIKA SLOVENIJA 44. IZDAJA	296.493	110,90	10.000,00	SIT	3.288.107.370	13.724.626	16.594.442
44 REPUBLIKA SLOVENIJA 31. IZDAJA	294.768	106,00	10.000,00	SIT	3.124.540.800	13.041.895	15.768.953
45 BANKA CELJE 8. IZDAJA	125.000	104,10	100,00	EUR	3.117.464.483	13.012.359	15.733.240
46 NLB 3. IZDAJA	12.000	103,00	1.000,00	EUR	2.961.142.056	12.359.866	14.944.311
47 NOVA KBM 3. IZDAJA SERIJA A	20.000	106,60	100.000,00	SIT	2.736.142.964	11.420.715	13.808.784
48 ABANKA 4. IZDAJA	100.000	102,01	100,00	EUR	2.443.900.495	10.200.889	12.333.893
49 BANKA CELJE 5. IZDAJA	100.000	101,80	100,00	EUR	2.438.869.428	10.179.890	12.308.502
50 BANKA CELJE 7. IZDAJA	100.000	101,10	100,00	EUR	2.422.099.206	10.109.890	12.223.866
51 ABANKA 5. IZDAJA	100.000	101,00	100,00	EUR	2.419.703.460	10.099.890	12.211.775
52 BANKA CELJE 6. IZDAJA SERIJA A	100.000	100,40	100,00	EUR	2.405.328.984	10.039.891	12.139.230
53 NOVA KBM 2. IZDAJA	18.000	103,00	500,00	EUR	2.220.856.542	9.269.899	11.208.233
54 NOVA KBM 3. IZDAJA SERIJA B	18.000		500,00	EUR	2.156.171.400	8.999.902	10.881.780
55 ABANKA 3. IZDAJA	70.000	100,00	100,00	EUR	1.677.022.200	6.999.924	8.463.607
56 BTC 1. IZDAJA	340.000	107,50	18,27	EUR	1.599.803.713	6.677.613	8.073.900
57 HOTELI BERNARDIN	20.000	103,10	296,99	EUR	1.467.138.991	6.123.867	7.404.367
58 STANOVANJSKI SKLAD RS 2. IZDAJA	20.000	106,02	59.595,88	SIT	1.270.449.156	5.302.880	6.411.711
59 BANKA CELJE 4. IZDAJA	100.000	102,10	24,59	EUR	601.485.334	2.510.612	3.035.580
60 STANOVANJSKI SKLAD RS 1. IZDAJA	70.965	104,30	24,03	EUR	426.111.307	1.778.597	2.150.501
61 BANKA VIPA 7. IZDAJA	10.000	103,70	137,50	EUR	341.603.433	1.425.860	1.724.006
62 BANKA VIPA 6. IZDAJA	10.000	102,00	112,50	EUR	274.911.854	1.147.488	1.387.427
63 BANKA VIPA 5. IZDAJA	10.000	102,50	75,00	EUR	184.172.974	768.742	929.485
64 BANKA VIPA 4. IZDAJA	8.000	103,11	63,92	EUR	126.318.893	527.258	637.507
65 BANKA VIPA 3. IZDAJA	10.000	103,60	47,94	EUR	118.986.738	496.653	600.503
SKUPAJ					1.057.648.609.985	4.414.646.344	5.337.747.994

DEVIZNI TEČAJ	1 USD=	198,1451	SIT na 31.7.2005
	1 EUR=	239,5772	SIT na 31.7.2005

TRŽNA KAPITALIZACIJA OBVEZNIC - PROSTI TRG

Obveznice	Št. izdanih obveznic po najmanjših apoenih	Tečaj na 29.7.2005	Ostane dolga na 29.7.2005	Valuta ostanka dolga	Tržna kapitalizacija na 31.7.2005 (v SIT)	Tržna kapitalizacija na 31.7.2005 (v EUR)	Tržna kapitalizacija na 31.7.2005 (v USD)
1 SLOVENSKA ODŠKODNINSKA DRUŽBA 2.IZDAJA	10.866.939	107,48	49,93	EUR	139.713.130.793	583.165.388	705.105.152
2 DARS	134.300	113,95	100.000,00	SIT	15.303.485.000	63.877.051	77.233.729
3 NLB 15. IZDAJA	131.126	105,35	100.000,00	SIT	13.814.124.100	57.660.429	69.717.213
4 POSLOVNI SISTEM MERCATOR	365.400	104,00	100.000,00	EUR	9.104.218.119	38.001.188	45.947.228
5 ZAVAROVALNICA TRIGLAV 1. IZDAJA	30.000	108,70	1.000,00	EUR	7.812.527.706	32.609.646	39.428.316
6 NLB 7. IZDAJA	62.500	107,00	100.000,00	SIT	6.687.500.000	27.913.758	33.750.519
7 ABANKA VIPA 10. IZDAJA	21.000	102,00	1.000,00	EUR	5.131.687.932	21.419.768	25.898.637
8 CIMOS 1. Izdaja	200.000	105,20	100,00	EUR	5.040.649.584	21.039.772	25.439.184
9 NLB 14. IZDAJA	17.000	100,00	1.000,00	EUR	4.072.768.200	16.999.816	20.554.473
10 POŠTNA BANKA SLOVENIJE 7. IZDAJA	40.000		100.000,00	SIT	4.000.000.000	16.696.080	20.187.226
11 NLB 8. IZDAJA	14.276	103,50	1.000,00	EUR	3.539.872.834	14.775.500	17.865.054
12 PROBANKA 7. IZDAJA	120.000	102,00	100,00	EUR	2.932.393.104	12.239.867	14.799.221
13 ABANKA VIPA 9. IZDAJA	100.000	102,50	100,00	EUR	2.455.639.650	10.249.889	12.393.138
14 POŠTNA BANKA SLOVENIJE 5. IZDAJA	10.000	102,40	1.000,00	EUR	2.453.243.904	10.239.889	12.381.048
15 ABANKA VIPA 8. IZDAJA	100.000	101,10	100,00	EUR	2.422.099.206	10.109.890	12.223.866
16 POTEZA NALOŽBE	100.000		100,00	EUR	2.395.746.000	9.999.891	12.090.867
17 PROBANKA 5. IZDAJA	78.500	100,00	100,00	EUR	1.880.660.610	7.849.915	9.491.330
18 POŠTNA BANKA SLOVENIJE 3. IZDAJA	17.955	100,00	100.000,00	SIT	1.830.477.399	7.640.449	9.238.065
19 POŠTNA BANKA SLOVENIJE 2. IZDAJA	15.000	112,50	100.000,00	SIT	1.692.462.212	7.064.371	8.541.529
20 STANOVANJSKI SKLAD RS 3. IZDAJA	20.000	115,00	71.933,79	SIT	1.657.686.409	6.919.216	8.366.023
21 DBS 4. IZDAJA	67.530		100,00	EUR	1.617.847.274	6.752.927	8.164.962
22 PROBANKA 6. IZDAJA	65.000	103,00	100,00	EUR	1.603.951.947	6.694.927	8.094.835
23 FACTOR BANKA FB08	6.300		1.000,00	EUR	1.509.319.980	6.299.932	7.617.246
24 FACTOR BANKA FB09	5.927	104,60	1.000,00	EUR	1.485.276.752	6.199.575	7.495.905
25 BANKA ZASAVJE 3. IZDAJA	5.000	101,00	1.000,00	EUR	1.209.851.730	5.049.945	6.105.888
26 FMR	50.000		100,00	EUR	1.197.873.000	4.999.946	6.045.433
27 FACTOR BANKA FB10	1.184	100,00	1.000.000,00	SIT	1.184.000.000	4.942.040	5.975.419
28 FACTOR BANKA FB06	10.000	102,79	419,65	EUR	1.033.427.229	4.313.546	5.215.507
29 KD INVESTMENTS 1.IZDAJA	80.000	104,15	51,13	EUR	1.020.624.116	4.260.105	5.150.893
30 POŠTNA BANKA SLOVENIJE 6. IZDAJA	10.000		100.000,00	SIT	1.000.000.000	4.174.020	5.046.807
31 AUTOCOMMERCE 1. IZDAJA	22.300	106,20	174,93	EUR	992.508.986	4.142.752	5.009.001
32 PROBANKA 4. IZDAJA	50.000	100,01	63,19	EUR	757.011.642	3.159.782	3.820.491
33 SIP STROJNA INDUSTRIJA 1.IZDAJA SERIJA B	17.250		92,07	EUR	380.494.177	1.588.190	1.920.281
SKUPAJ					248.932.559.595	1.039.049.457	1.256.314.487

DEVIZNI TEČAJI		
1 USD=	198,1451	SIT na 31.7.2005
1 EUR=	239,5772	SIT na 31.7.2005

D3) TRŽNA KAPITALIZACIJA INVESTICIJSKIH SKLADOV

	Posebna investicijska družba - ID	Število delnic na org. trgu	Tečaj na 29.7.2005	Tržna kapitalizacija na 31.7.2005 (v SIT)	Tržna kapitalizacija na 31.7.2005 (v EUR)	Tržna kapitalizacija na 31.7.2005 (v USD)
1	NFD 1 DELNIŠKI INVESTICIJSKI SKLAD	160.580.300	330 SIT	53.001.133.818	221.227.787	267.486.472
2	KD ID	92.046.145	224 SIT	20.595.324.944	85.965.296	103.940.622
3	INFOND ID	8.132.314	2.452 SIT	19.941.084.513	83.234.484	100.638.797
4	MAKSIMA ID	7.811.823	2.461 SIT	19.222.084.147	80.233.362	97.010.141
5	ZLATA MONETA I, ID	136.595.600	128 SIT	17.511.555.920	73.093.583	88.377.436
6	KRONA SENIOR	73.170.428	155 SIT	11.317.270.099	47.238.511	57.116.074
7	MODRA LINIJA	34.156.833	240 SIT	8.197.639.920	34.217.112	41.371.903
8	ZVON ENA ID	2.277.577	2.747 SIT	6.257.005.086	26.116.864	31.577.895
9	VIPA INVEST	3.079.247	1.985 SIT	6.113.290.654	25.516.997	30.852.596
10	INFOND ID 1	4.956.471	1.146 SIT	5.678.083.613	23.700.434	28.656.190
	SKUPAJ			167.834.472.713	700.544.429	847.028.126

DEVIZNI TEČAJI	1 USD=	198,1451 SIT na 31.7.2005
	1 EUR=	239,5772 SIT na 31.7.2005

E) DRUGO

E1) KAZALNIKI NA DAN 31.7.2005

Izdaja	Tečaj na 29.7.2005	Celotni čisti dobiček (izguba) v 000 SIT v letu 2004	Čisti dobiček / delnico v letu 2004	T / D ⁽¹⁾	Višina dividende za leto 2003 oz. 2004	Dividendna donosnost	Knjižna vrednost na dan 31.12.2004	Tečaj / knjižna vrednost delnic	Količnik letnega obrata tržne kapitalizacije ⁽²⁾
Aerodrom ⁽⁴⁾	11.200 SIT	2.040.101	537,36 SIT	20,84	240 SIT	2,14%	4.909,64 SIT	2,28	0,10
Comet	2.350 SIT	79.039	47,12 SIT	49,87	200 SIT	8,51%	3.441,87 SIT	0,68	0,02
Delo	30.500 SIT	729.216	1.092,52 SIT	27,92	600 SIT	1,97%	8.962,40 SIT	3,40	0,12
Delo Prodaja	5.099 SIT	641.763	1.106,29 SIT	4,61	310 SIT	6,08%	6.490,22 SIT	0,79	0,08
Emona obala	830 SIT	(2.342.043)	(1.494,31 SIT)	⁽³⁾	0	0,00%	2.920,42 SIT	0,28	0,08
Etol	52.500 SIT	958.886	4.200,86 SIT	12,50	1.350 SIT	2,57%	46.324,30 SIT	1,13	0,04
Geodetski zavod Slovenije	2.300 SIT	57.121	151,08 SIT	15,22	80 SIT	3,48%	3.590,57 SIT	0,64	0,03
Gorenje	5.613 SIT	4.885.474	409,82 SIT	13,70	100 SIT	1,78%	5.207,86 SIT	1,08	0,15
Intereuropa	6.006 SIT	2.824.667	357,44 SIT	16,80	240 SIT	4,00%	4.515,34 SIT	1,33	0,09
Istrabenz	8.406 SIT	9.042.702	1.745,71 SIT	4,82	130 SIT	1,55%	7.708,91 SIT	1,09	0,05
Kompas MTS	1.300 SIT	(564.361)	(189,83)	⁽³⁾	110 SIT	8,46%	3.679,00 SIT	0,35	0,88
Krka	80.361 SIT	14.630.663	4.328,66 SIT	18,56	1.400 SIT	1,74%	29.512,95 SIT	2,72	0,12
Luka Koper ⁽⁴⁾	7.302 SIT	4.394.450	313,89 SIT	23,26	245 SIT	3,36%	4.328,37 SIT	1,69	0,11
Mercator	37.332 SIT	6.561.554	2.045,64 SIT	18,25	500 SIT	1,34%	27.532,62 SIT	1,36	0,16
Merkur	36.200 SIT	2.652.193	2.199,61 SIT	16,46	600 SIT	1,66%	31.593,19 SIT	1,15	0,13
Mlinotest	1.500 SIT	428.816	179,48 SIT	8,36	52 SIT	3,47%	2.444,86 SIT	0,61	0,01
Nika	3.490 SIT	90.717	485,91 SIT	7,18	0	0,00%	4.428,28 SIT	0,79	0,02
Petrol	64.293 SIT	6.946.310	3.372,86 SIT	19,06	900 SIT	1,40%	38.263,45 SIT	1,68	0,09
Pivovarna Laško	7.285 SIT	1.076.311	123,13 SIT	59,17	50 SIT	0,69%	4.972,15 SIT	1,47	0,13
Pivovarna Union	46.600 SIT	(1.045.807)	(2.318,27)	⁽³⁾	0	0,00%	45.216,33 SIT	1,03	0,61
Salus	127.000 SIT	1.740.301	13.182,50 SIT	9,63	4.500 SIT	3,54%	69.660,93 SIT	1,82	0,10
Sava	43.048 SIT	4.905.407	2.636,34 SIT	16,33	620 SIT	1,44%	33.988,11 SIT	1,27	0,14
Terme Čatež	36.000 SIT	679.596	1.386,42 SIT	25,97	1.000 SIT	2,78%	28.723,98 SIT	1,25	0,05
Žito	31.893 SIT	284.852	814,40 SIT	39,16	920 SIT	2,88%	39.594,75 SIT	0,81	0,09
KAZALNIKI TRGA ⁽⁵⁾				17,35		1,89%		1,41	

Izračuni so opravljeni na podlagi zadnjih revidiranih računovodskih izkazov. Izračuni so bili opravljeni na podlagi povprečnega števila izdanih delnic v zadnjih 2 letih.

(1) T/D = P/E = Tečaj / Čisti dobiček na delnico (izločene rezerve za lastne deleže in lastne delnice).

(2) Promet zadnjih dvanajstih mesecev, povprečna kapitalizacija na osnovi vrednosti na zadnji dan v tekočem mesecu, pred 6 in 12 meseci.

(3) Izračun ni smiseln.

(4) Pri Aerodromu in Luki Koper se P / E računa na vse izdane delnice (redne in prednostne).

(5) Kazalniki so izračunani na podlagi zadnjih revidiranih računovodskih izkazov.

Povprečni T/D = P/E = kapitalizacija rednih delnic borznega trga (31.7.2005) / vsota neto dobičkov družb borzne kotacije (za leto 2004), prilagojena glede na delež kotirajočih delnic.

Povprečna div. donosnost = vsota dividend, ki so jih izplačale družbe borzne kotacije v letu 2004 oz. 2005, prilagojene za delnice, ki ne kotirajo / tržna kapitalizacija rednih delnic borzne kotacije (31.7.2005).

Povprečni PB = tečaj / knjižna vrednost = kapitalizacija rednih delnic borznega trga (31.7.2005) / vsota kapitala družb borzne kotacije (31.12.2004), prilagojena glede na delež kotirajočih delnic.

E2) DELEŽI IN NETO NAKUPI NEREZIDENTOV

SPREMEMBE DELEŽEV TUJIH INVESTITORJEV V TEKOČEM LETU

Izdajatelj	Stanje v % 31.7.2005	Stanje v % 31.7.2004	Sprememba od 31.7.2004 do 31.7.2005 v % točkah	Tržna kapitalizacija na 31.7.2005 v mio SIT
PIVOVARNA LAŠKO	4,91	2,37	2,53	62.482
DELO PRODAJA	2,91	0,53	2,38	3.027
MERCATOR	4,03	3,00	1,03	119.779
KRKA	3,33	2,74	0,58	284.688
ETOL	0,55	0,06	0,49	13.367
SALUS	11,86	12,24	-0,37	17.142
ISTRABENZ	0,18	25,24	-25,06	43.542
PIVOVARNA UNION	0,84	42,21	-41,37	21.022

NETO NAKUPI VREDNOSTNIH PAPIRJEV NEREZIDENTOV NA ORGANIZIRANEM IN NEORGANIZIRANEM TRGU PO MESECIH, V MIO SIT

	Organizirani trg	Neorganizirani trg	Skupaj	Promet nerezidentov na borzi	Delež kapitalizacije delnic v lasti nerezidentov	Delež nerezidentov v prometu delnic na organiziranem trgu
Leto 2004						
Junij	-506,95	3.605,46	3.098,51	1.619,45	4,66%	6,10%
Julij	-552,0	526,4	-25,7	1.421,1	4,42%	6,13%
Avgust	-260,6	-6,5	-267,1	1.233,3	4,37%	4,76%
September	127,4	1.470,9	1.598,3	1.508,1	4,30%	4,52%
Oktober	-590,8	17.526,7	16.935,9	1.793,6	3,80%	6,82%
November	218,9	6.540,5	6.759,4	1.735,7	4,02%	5,24%
December	244,0	8.670,3	8.914,3	2.336,1	4,47%	4,55%
Leto 2005						
Januar	638,63	2.917,82	3.556,45	1.632,90	4,48%	5,50%
Februar	1.944,80	-2.426,19	-481,39	2.586,45	3,98%	9,45%
Marec	-120,18	2.393,87	2.273,69	1.966,39	4,07%	21,01%
April	-9,74	15.428,93	15.419,19	1.224,15	3,90%	19,87%
Maj	-19,24	3.919,15	3.899,91	750,77	4,04%	16,56%
Junij	316,60	33.032,68	33.349,28	803,53	3,82%	14,52%
Julij	287,93	748,89	1.036,81	1.371,04	3,78%	21,92%
Skupaj v letu 2005	2.750,88	55.266,26	58.017,14	8.964,19	3,78%	16,92%
Skupaj v letu 2004	-389,19	33.184,73	32.795,54	18.805,40	4,47%	4,74%
Skupaj v letu 2003	521,20	52.206,99	52.728,19	11.916,37	5,91%	3,50%
Skupaj v letu 2002	-11.895,17	337.085,31	325.190,16	39.402,86	19,68%	8,19%
Skupaj v letu 2001	4.499,69	63.500,44	68.000,03	10.555,78	10,51%	3,03%
Skupaj v letu 2000	208,11	8.540,41	8.748,52	4.295,57	7,77%	1,59%
Skupaj v letu 1999	-2.269,19	674,01	-1.595,09	3.163,40	7,98%	1,19%
Skupaj v letu 1998	2.761,20	-2.104,00	657,30	14.333,90	8,86%	8,27%
Skupaj v letu 1997	8.440,86	9.965,96	18.406,81	24.090,40	n.p.	22,24%
Skupaj v letu 1996	7.439,48	3.381,38	10.820,86	9.718,80	n.p.	11,17%

E3) REKORDNE VREDNOSTI

REKORDNI DNEVNI PROMET (BREZ SVEŽNJEV) V LETU 2005

11.1.2005

	Vrednost	Število poslov	Količina
Navadni posli	763.230.630	978	560.195
Aplikacije	458.363.766	144	225.680
SKUPAJ	1.221.594.396	1.122	785.875

NAJVEČJE IN NAJMANJŠE VREDNOSTI PROMETA IN INDEKSOV

	V letu 2005		V letih 1990-2004	
Mesečni borzni promet (brez svežnjev) v mio SIT	16.678,29	januar	27.481,53	oktober 2002
Dnevni borzni promet (brez svežnjev) v mio SIT	1.222	11.01.2005	3.399,13	26.08.2002
Število borznih poslov (brez svežnjev) v dnevu	1.603	17.02.2005	6.391	27.12.2002
Vrednost svežnja v mio SIT	16.962,40	14.02.2005	8.127,55	23.11.2001
Max vrednost indeksa SBI 20	5.131,61	01.02.2005	4.935,29	15.11.2004
Min vrednost indeksa SBI 20	4.396,80	30.06.2005	891,93	10.09.1996
Max vrednost indeksa PIX	4.752,47	31.01.2005	4.606,40	26.11.2004
Min vrednost indeksa PIX	4.152,75	29.06.2005	965,15	29.04.1999
Max vrednost indeksa BIO	122,60	16.03.2005	122,27	27.12.2004
Min vrednost indeksa BIO	120,63	20.01.2005	100,46	05.07.1995
OSTALO				
Tržna kapitalizacija v mio SIT	3.116.721	28.02.2005	3.049.777	31.12.2004
Delež kapitalizacije delnic v lasti nerezidentov	4,48%	31.01.2005	19,68%	31.12.2002

E4) NOVI VREDNOSTNI PAPIRJI, IZKLJUČITVE IN SPREMEMBE KOTACIJ V LETU 2005

NOVI VREDNOSTNI PAPIRJI NA LJUBLJANSKI BORZI

BORZNA KOTACIJA

OBVEZNICE

Izdajatelj	Trgovalna oznaka	Izdaja	Število sprejetih obveznic	Apoenska struktura	Obrestna mera in zapadlost	Datum sprejema	Datum pričetka trgovanja
Republika Slovenija	RS58	58. izdaja	1.691.000	10.000 SIT	3,25%, 17.4.2008	24.1.2005	2.2.2005
Republika Slovenija	RS59	59. izdaja	2.309.000	10.000 SIT	4,0%, 17.2.2016	24.1.2005	2.2.2005
Republika Slovenija	RS60	60. izdaja	2.000.000	10.000 SIT	3,5%, 31.3.2010	4.4.2005	14.4.2005
Nova Kreditna banka Maribor	KBM7	7. izdaja	70.000	100.000 SIT	4,1%, 22.11.2011	21.6.2005	30.6.2005
Nova Kreditna banka Maribor	KBM8	8. izdaja	70.000	100.000 SIT	3,9%, 1.2.2010	21.6.2005	30.6.2005
Nova Ljubljanska banka	NLB16	16. izdaja	77.557	100.000 SIT	4,0%, 3.11.2009	21.6.2005	30.6.2005
Nova Ljubljanska banka	NLB17	17. izdaja	101.694	100.000 SIT	3,85%, 1.3.2011	21.6.2005	30.6.2005

PROSTI TRG

DELNICE

Izdajatelj	Trgovalna oznaka	Vrsta delnic	Število sprejetih delnic	Nominalna vrednost delnice	Datum sprejema	Datum pričetka trgovanja	Prvi enotni tečaj
CAP NALOŽBE, LJUBLJANA	CPNR	redne imenske	537.332	1.000 SIT	3.1.2005	12.1.2005	280,00 SIT
D HOLDING, DOMŽALE	DHLR	redne imenske	718.100	1.000 SIT	3.1.2005	12.1.2005	277,00 SIT
PRVA POKOJNINSKA DRUŽBA	PPDG	prednostne imenske	170.000	10.000 SIT	7.7.2005	20.7.2005	-

OBVEZNICE

Izdajatelj	Trgovalna oznaka	Izdaja	Število sprejetih obveznic	Apoenska struktura	Obrestna mera in zapadlost	Datum sprejema	Datum pričetka trgovanja
Poslovni sistem Mercator	ME01	1. izdaja	365.400	100 EUR	4,8%, 27.9.2011	31.1.2005	10.2.2005
Abanka Vipava	AB10	10. izdaja	21.000	1.000 EUR	4,6%, 1.10.2011	23.2.2005	7.3.2005
FMR	FMR1	1. izdaja	50.000	100 EUR	4,6 %, 11.10.2009	29.4.2005	5.5.2005
FACTOR BANKA	FB08	8. izdaja	6.300	1.000 EUR	4,8%, 15.10.2008	29.4.2005	10.5.2005
FACTOR BANKA	FB09	9. izdaja	5.927	1.000 EUR	4,8%, 26.7.2014	29.4.2005	10.5.2005
FACTOR BANKA	FB10	10. izdaja	1.184	1.000.000 SIT	4,25%, 1.10.2007	29.4.2005	10.5.2005
FACTOR BANKA	FB06	6. izdaja	10.000	419,65 EUR	2 % + 6m EURIBOR	29.4.2005	23.5.2005
CIMOS	CIM1	1. izdaja	200.000	100 EUR	5,75%	8.7.2005	21.7.2005
PB SLOVENIJE	PBS6	6. izdaja	10.000	100.000 SIT	4,7%	8.7.2005	21.7.2005
PB SLOVENIJE	PBS7	7. izdaja	40.000	100.000 SIT	4,4%	8.7.2005	21.7.2005

IZKLJUČITVE VREDNOSTNIH PAPIRJEV NA LJUBLJANSKI BORZI

BORZNA KOTACIJA

DELNICE

Izdajatelj	Trgovalna oznaka	Vrsta delnic	Datum izključitve	Razlog izključitve
TEHNOUNION	TEHG	redne	22.3.2005	umik delnic iz organiziranega trga
DROGA	DRPG	redne imenske	17.5.2005	spojitev Droge in Kolinske
KOLINSKA	KOLR	redne imenske	17.5.2005	spojitev Droge in Kolinske
RADENSKA	RARG	redne imenske	21.6.2005	umik delnic iz organiziranega trga

OBVEZNICE

Izdajatelj	Trgovalna oznaka	Izdaja	Datum izključitve
Republika Slovenija	RS34	34. izdaja	21.2.2005
Republika Slovenija	RS35	35. izdaja	18.3.2005
Republika Slovenija	RS37	37. izdaja	19.4.2005
Republika Slovenija	RS40	40. izdaja	31.5.2005
NFD investicijsko svetovanje	NI01	1. izdaja	9.6.2005
Republika Slovenija	RS41	41. izdaja	17.6.2005

PROSTI TRG

DELNICE

Izdajatelj	Trgovalna oznaka	Vrsta delnic	Datum izključitve	Razlog izključitve
NK2 NALOŽBE, LJUBLJANA	NK2R	redne imenske	4.1.2005	delitev družbe na D HOLDING in CAP NALOŽBE
OLJARICA, KRANJ	MOKG	redne imenske	21.2.2005	zamenjava delnice prevzete družbe za delnice Tovarna olja GEA
SVILA	SVMG	redne imenske	24.3.2005	umik iz organiziranega trga
INTEGRAL, JESENICE	INJG	redne imenske	23.5.2005	umik iz organiziranega trga
UPIMO GROUP	UPGR	redne imenske	17.6.2005	izbris družbe iz sodnega registra
D HOLDING	DHLR	redne imenske	20.6.2005	nepridobitev dovoljenja za organizirano trgovanje
CAP NALOŽBE	CPNR	redne imenske	20.6.2005	nepridobitev dovoljenja za organizirano trgovanje
L EGOLLES	LEGG	redne imenske	20.6.2005	nepridobitev dovoljenja za organizirano trgovanje
SVILANIT	SKAG	redne imenske	1.7.2005	umik iz organiziranega trga
KOMPAS HOTELI KG	KHKG	redne imenske	25.7.2005	pripojitev k HTP GORENJKA

OBVEZNICE

Izdajatelj	Trgovalna oznaka	Izdaja	Datum izključitve
SIP, strojna industrija	SIPAE	1. izdaja	26.4.2005

INVESTICIJSKE RUŽBE

Izdajatelj	Trgovalna oznaka	Datum izključitve	Razlog izključitve
TRILAV STEBER I, posebna delniška ID	TG1R	27.6.2005	preoblikovanje v vzajemni sklad

POVEČANJE ŠTEVILA VREDNOSTNIH PAPIRJEV

BORZNA KOTACIJA

OBVEZNICE

Izdajatelj	Trgovalna oznaka	Izdaja	Št.obveznic pred razširitvijo	Št.obveznic po razširitvi	Datum razširitve
Republika Slovenija	RS58	58. izdaja	1.691.000	3.091.000	23.2.2005
Republika Slovenija	RS59	59. izdaja	2.309.000	4.909.000	23.2.2005
Republika Slovenija	RS58	58. izdaja	3.091.000	4.791.000	16.3.2005
Republika Slovenija	RS59	59. izdaja	4.909.000	7.209.000	16.3.2005
Republika Slovenija	RS59	59. izdaja	7.209.000	9.209.000	1.4.2005
Republika Slovenija	RS58	58. izdaja	4.791.000	6.291.000	22.4.2005
Republika Slovenija	RS59	59. izdaja	9.209.000	11.709.000	22.4.2005
Republika Slovenija	RS58	58. izdaja	6.291.000	7.491.000	13.5.2005
Republika Slovenija	RS60	60. izdaja	2.000.000	5.800.000	13.5.2005
Republika Slovenija	RS59	59. izdaja	11.709.000	13.832.500	10.6.2005
Republika Slovenija	RS60	60. izdaja	5.800.000	8.200.000	10.6.2005

PROSTI TRG

DELNICE

Izdajatelj	Trgovalna oznaka	Vrsta delnic	Št.delnic pred razširitvijo	Št.delnic po razširitvi	Datum razširitve
TOVARNA OLJA GEA	GSBG	redne	846.600	1.254.960	21.2.2005
ZVON ENA HOLDING	ZVHR	redne	11.520.720	12.431.743	2.6.2005
NFD HOLDING	NF2R	redne	30.184.540	31.859.997	18.7.2005

OBVEZNICE

Izdajatelj	Trgovalna oznaka	Izdaja	Št.obveznic pred razširitvijo	Št.obveznic po razširitvi	Datum razširitve
Slovenska odškodninska družba	SOS2E	2. izdaja	10.500.000	14.000.000	28.4.2005

OBVEZNICE, KI SO ZAPADLE V LETU 2005

Izdajatelj	Trgovalna oznaka	Izdaja	Trg	Zadnji dan trgovanja	Datum zapadlosti
Republika Slovenija	RS28	28. izdaja	borzna kotacija	10.1.2005	15.1.2005
Banka Celje	BCE6B	6. izdaja serija B	borzna kotacija	9.2.2005	15.2.2005
Republika Slovenija	RS17	17. izdaja	borzna kotacija	17.2.2005	24.2.2005
Banka Celje	BCE3	3. izdaja	borzna kotacija	23.2.2005	1.3.2005
Nova Ljubljanska banka	NLB3	2. izdaja serija A	borzna kotacija	24.2.2005	2.3.2005
Nova Ljubljanska banka	NLB4	2. izdaja serija B	borzna kotacija	24.2.2005	2.3.2005
Abanka Vipava	VP02E	2. izdaja	borzna kotacija	25.3.2005	1.4.2005
Republika Slovenija	RS36	36. izdaja	borzna kotacija	11.3.2005	18.3.2005
SKB banka	SKB4A	4. izdaja serija A	borzna kotacija	26.5.2005	1.6.2005
SKB banka	SKB4B	4. izdaja serija B	borzna kotacija	26.5.2005	1.6.2005
SKB banka	SKB4B	4. izdaja serija B	borzna kotacija	26.5.2005	1.6.2005
Republika Slovenija	RS42	42. izdaja	borzna kotacija	8.7.2005	15.7.2005
Banka Koper	BKP4	4. izdaja	prosti trg	26.7.2005	1.8.2005
Deželna banka Slovenije	SZB3	3. izdaja	borzna kotacija	26.7.2005	1.8.2005

F) SEZNAM VREDNOSTNIH PAPIRJEV

F1) DELNICE - BORZNA KOTACIJA

Izdajatelj	Vrsta delnic	Trgovalna koda	Dejavnost	V sodni register vpisani in vplačani osnovni kapital (v 000 SIT)	Sestava kapitala	Datum sprejema	Datum začetka trgovanja	Enotni tečaj prvega trgovalega dne	Nom. vred. delnice (v SIT)	Število delnic na organiziranem trgu	Dividenda za leto 2003 oz. 2004	Datum brez upravičenja do dividende	Naslov izdajatelja	Telefon Faks	Direktor družbe Kontaktno osebe
1 Aerodrom, Ljubljana	redne imenske	AELG	letališke storitve	3.796.527	1.936.229 rednih delnic na ime in 1.860.298 prednostnih participativnih delnic z omejeno glasovalno pravico z nominalno 1.000 SIT	15.9.1997	8.10.1997	2.203,53 SIT	1.000	1.936.229	240 SIT	1.7.2005	Zg. Brnik 130a 4210 Brnik	Tel: 04 20 61 000 Faks: 04 20 21 220	Viktor Može - predsednik uprave Nada Pesjak - članica uprave Marina Zupanc - direktorica fin.sektorja
2 Comet, Zreče	redne imenske	CHZG	proizvodnja umetnih brusilnih sredstev in druge tehnične keramike	1.700.688	1.700.688 navadnih delnic na ime z nominalno 1.000 SIT	22.10.1998	2.11.1998	1.513,16 SIT	1.000	1.700.688	200 SIT	23.5.2005	Tovarniška 5 3214 Zreče	Tel: 03 75 75 000 Faks: 03 75 75 100	Aleš Mikeln - predsednik uprave Zdravko Ivačić - poslovni sekretar
3 Delo, Ljubljana	redne imenske	DELR	založništvo, izdajanje časopisov	667.464	667.464 rednih delnic na ime z nominalno 1.000 SIT	17.12.1998	13.1.1999	7.636,77 SIT	1.000	667.464	600 SIT	23.5.2005	Dunajska 5 1000 Ljubljana	Tel: 01 47 37 400 Faks: 01 47 37 406	Tomaž Perovič - predsednik uprave Nataša Šuklje Velkavrh - članica uprave
4 Delo Prodaja, Ljubljana	redne imenske	DPRG	prodaja in distribucija časopisov	593.549	593.549 rednih delnic na ime z nominalno 1.000 SIT	25.1.2001	12.2.2001	8.212,72 SIT	1.000	593.549	310 SIT	22.7.2005	Dunajska 5 1000 Ljubljana	Tel: 01 47 38 600 Faks: 01 473 86 04	Jure Božič - predsednik uprave Biserka Božičnik Kržanec
5 Emona Obala, Koper	redne imenske	EOKG	trgovina z živilskimi in neživilskimi proizvodi na drobno in na debelo	1.741.456	1.741.456 rednih delnic na ime z nominalno vrednostjo 1.000 SIT	16.12.1997 (24.4.97 prosti trg)	7.1.1998 (28.4.97 prosti trg)	2.700,00 SIT (2.762,67SIT)	1.000	1.741.456			Pristaniška 12 6000 Koper	Tel: 05 665 31 00 Faks: 05 639 86 82	Aleš Škrabo - predsednik uprave Samo Faganelli - strokovni sodelavec
6 Etol, Celje	redne imenske	ETOG	predelava arom in eteričnih olj	2.546.190	254.619 navadnih delnic na ime z nominalno 10.000 SIT	21.11.1996	21.2.1997	17.043,27 SIT	10.000	254.619	1.350 SIT	19.5.2005	Škofja vas 39 3000 Celje	Tel: 03 42 77 100 Faks: 03 42 77 118	Ivan Ferme - generalni direktor Brigita Čokl - vodja financ in računovodstva
7 Gorenje Velenje	redne imenske	GRVG	proizvodnja električnih gospodinjstevskih aparatov	12.200.000	12.200.000 rednih delnic z nominalno 1.000 SIT	30.10.2000 (28.5.98 prosti trg)	10.11.2000 (2.6.1998 prosti trg)	1.994,40SIT (1.483,65 SIT)	1.000	12.200.000	100 SIT	6.7.2005	Partizanska 12 3000 Velenje	Tel: 03 89 91 000 Faks: 03 89 92 760	Franjo Bobinac - predsednik uprave Silva Globačnik
8 Geodetski zavod Slovenije	redne imenske	GZRG	izmera in kartiranje zemljišč	379.820	379.820 rednih delnic na ime z nominalno vrednostjo 1.000 SIT	14.12.2000	8.1.2001	1.100,00 SIT	1.000	379.820	80 SIT	24.6.2005	Zemljemerska 12 1000 Ljubljana	Tel: 01 43 27 136 Faks: 01 23 10 434	Rudi Zavrl - direktor Rade Vučkovič - direktor sektorja služb zavoda
9 Intereuropa Koper	redne imenske	IEKG	mednarodna špedicija, pomorska agencija in mednarodni cestni tovorni promet	7.902.413	7.902.413 rednih delnic na ime z nominalno 1.000 SIT	24.12.1997	12.1.1998	2.111,24 SIT	1.000	7.902.413	240 SIT	18.7.2005	Vojkovo nabrežje 32 6000 Koper	Tel: 05 664 10 00 Faks: 05 664 26 74	Jože Kranjc - predsednik uprave Matej Okretič - sektor za finance
10 Istrabenz Koper	redne imenske	ITBG	upravljanje holding družb	5.180.000	5.180.000 navadnih delnic na ime z nominalno 1.000 SIT	30.5.1997 (21.1.97 prosti trg)	16.6.1997 (3.2.97 prosti trg)	2.812,32 SIT (3.479,56 SIT)	1.000	5.180.000	130 SIT	30.5.2005	Ulica Zore Perello Godina 2 6000 Koper	Tel: 05 662 15 00 Faks: 05 662 15 15	Igor Bavčar - generalni direktor Cvetka Erzetič - stiki z javnostmi Aldo Gabrijel - član uprave
11 Krka tovarna zdravil Novo mesto	redne imenske	KRKG	proizvodnja farmacevtskih preparatov	14.170.448	3.542.612 rednih delnic na ime po 4.000 SIT	14.10.1997 (24.1.97 prosti trg)	4.11.1997 (10.2.97 prosti trg)	21.370,19 SIT (26.167,36 SIT)	4.000	3.542.612	1.400 SIT	21.6.2005	Šmarješka c. 6 8501 Novo mesto	Tel: 07 33 12 111 Faks: 07 33 21 537	Jože Colarič - generalni direktor Mihaela Korent - služba za planiranje in poslovne informacije
12 Luka Koper	redne imenske	LKPG	prekladanje, skladiščenje in druge pristaniške storitve	14.000.000	7.140.000 navadnih delnic in 6.860.000 prednostnih participativnih delnic z omejeno glasovalno pravico z nominalno 1.000 SIT	1.10.1996	20.11.1996	2.502,13 SIT	1.000	7.140.000	245 SIT	8.7.2005	Vojkovo nabrežje 38 6000 Koper	Tel: 05 665 69 56 Faks: 05 639 80 40	mag. Marijan Babič - v.d. generálnega direktorja Karlo Roih
13 Mlinotest Ajdovščina	redne imenske	MAJG	živilska industrija	2.389.177	2.389.177 rednih delnic na ime z nominalno 1.000 SIT	6.3.2000	3.4.2000	1.050,00 SIT	1.000	2.389.177	52 SIT	17.6.2005	Tovarniška 14 5270 Ajdovščina	Tel: 05 364 45 00 Faks: 05 364 46 14	David Nabergoj - predsednik uprave

F) SEZNAM VREDNOSTNIH PAPIRJEV

F1) DELNICE - BORZNA KOTACIJA

14	Poslovni sistem Mercator	redne imenske	MELR	trgovina, agroživilska industrija, kmetijstvo in gostinska dejavnost	32.085.040	3.208.504 rednih delnic na ime z nominalo 10.000 SIT	10.12.1997 (27.3.96 prosti trg)	22.12.1997 (4.4.96 prosti trg)	4.296,36 SIT (3.574,07 SIT)	10.000	3.208.504	500 SIT	27.5.2004	Dunajska cesta 107 1000 Ljubljana	Tel: 01 560 10 00 Faks: 01 568 21 00	Zoran Jankovič - predsednik uprave Jadranka Dakič - članica uprave
15	Merkur, Naklo	redne imenske	MER	trgovina na debelo in drobno s kovinskimi proizvodi, inštalacijskim materialom, napravami za ogrevanje	12.145.850	1.214.585 rednih delnic na ime z nominalo 10.000 SIT	19.11.1998	30.11.1998	18.004,84 SIT	10.000	1.214.585	600 SIT	27.5.2005	Cesta na Okroglo 7 4202 Naklo	Tel: 04 25 88 000 Faks: 04 25 88 805	Bine Kordež - predsednik uprave Ana Hostnik - direktorica ekonomsko analitičnega področja
16	Kompas MTS	redne imenske	MTSG	trgovsko turistična dejavnost	2.973.005	2.973.005 navadnih delnic na ime z nominalo 1.000 SIT	24.11.2000	8.12.2000	1.255,24 SIT	1.000	2.973.005	110 SIT	23.6.2004	Pražakova 4 1000 Ljubljana	Tel: 01 23 44 100 Faks: 01 23 19 156	Aleksander Jereb - direktor
17	Nika investiranje in razvoj Brežice	redne prinosniške	NIKN	finančne storitve	186.695	186.695 rednih delnic na ime z nominalo 1.000 SIT	4.6.1991	4.6.1991	1.755,00 SIT	1.000	186.695			Trg izgnancev 1a 8250 Brežice	Tel: 07 49 62 236 01 432 41 16 Faks: 07 69 62 852 01 433 11 55	Branko Šušterič - direktor
18	Petrol Ljubljana	redne imenske	PETG	prodaja nafnih derivatov	12.517.806	2.086.301 rednih imenskih delnic z nominalo 6.000 SIT	18.3.1997	5.5.1997	17.178,89 SIT	6.000	2.086.301	900 SIT	13.7.2005	Dunajska 50 1000 Ljubljana	Tel: 01 47 14 102 Faks: 01 47 14 158	Janez Lotrič - predsednik uprave Franci Perčič - svetovalec direktorja
19	Pivovarna Laško	redne imenske	PILR	proizvodnja in prodaja piva	8.747.652	8.747.652 rednih imenskih delnic z nominalo 1.000 SIT	13.1.2000	1.2.2000	5.634,77 SIT	1.000	8.576.801	50 SIT	21.6.2005	Trubarjeva 28 3270 Laško	Tel: 03 734 80 00 Faks: 03 57 31 637	Anton Tumšek - direktor Dragica Čepin - vodja službe računovodstva
20	Probanka, Maribor	prednostne imenske	PRBP	banka	1.740.000	1.340.000 navadnih imenskih delnic PRBR in 400.000 prednostnih imenskih delnic PRBP, vse z nominalo 1.000 SIT	30.3.1993	30.3.1993	14.613,14 SIT	1.000	8.576.801	310 SIT	16.6.2005	Svetozarevska 12 2000 Maribor	Tel: 02 25 20 500 Faks: 02 25 20 559	Romana Pajenk - generalna direktorica Tine Murn - stiki z javnostmi
21	Pivovarna Union	redne imenske	PULG	proizvodnja piva, mineralnih vod in brezalkoholnih pijač ter drugih živil	4.511.140	451.114 rednih imenskih delnic z nominalo 10.000 SIT	22.2.2000	6.3.2000	45.363,89 SIT	10.000	451.114			Pivovarniška ulica 2 1001 Ljubljana	Tel: 01 47 17 251 Faks: 01 47 17 255	mag. Dušan Zorko - predsednik uprave Franciška Hunjet - finančna direktorica
22	Salus Ljubljana	redne prinosniške	SALR	trgovina na debelo s farmacevtskimi, medicinskimi in drugimi proizvodi	135.000	135.000 prinosniških razreda B z nominalo 1.000 SIT	16.1.1992	16.1.1992	2.460,00 SIT	1.000	134.980	4.500 SIT	16.5.2005	Mašera Spasičeva 10 1000 Ljubljana	Tel: 01 589 91 42 Faks: 01 568 10 22	Marko Rupret - direktor
23	Sava, Kranj	redne imenske	SAVA	gumarska in kemična industrija	20.069.870	2.006.987 rednih delnic z nominalo 10.000 SIT	13.12.1999	6.1.2000	17.386,75 SIT	10.000	2.006.987	620 SIT	2.6.2005	Škofjeloška c.6 4502 Kranj	Tel: 04 206 5000 Faks: 04 206 6446	Janez Bohorič - predsednik uprave Miha Dolinar
24	Terme Čatež	redne imenske	TCRG	medicinska rehabilitacija in turizem	3.587.496	597.916 delnic po 6.000 SIT	7.6.1993	26.8.1993	1.156,61 SIT	6.000	597.916	1.000 SIT	24.6.2004	Topliška c. 35 8250 Brežice	Tel: 07 49 35 910 Faks: 07 49 62 721	Mladen Kučič - generalni direktor Zvone Krulc - pomočnik direktorja
25	Žito, Ljubljana	redne imenske	ZTOG	prehranska industrija	3.537.150	353.715 rednih delnic na ime z nominalo 10.000 SIT	3.3.2000	20.3.2000	20.502,10 SIT	10.000	353.715	920 SIT	8.7.2005	Šmartinska cesta 154 1000 Ljubljana	Tel: 01 54 01 373 Faks: 01 540 41 75	Iztok Brcl - predsednik uprave Bojan Štravs - vodja finančno računovodske službe

F2) DELNICE - PROSTI TRG

Izdajatelj	Trgovalna koda	Vrsta delnic	Datum sprejema	Datum začetka trgovanja	Dejavnost	V sodni register vpisani in vplačani osnovni kapital (v 000 SIT)	Sestava kapitala	Enotni tečaj prvega trgovalnega dne (v SIT)	Nom. vred. delnice (v SIT)	Dividenda za leto 2003 oz. 2004	Datum brez upravičenja do dividende	Št. delnic na organiziranem trgu	Naslov izdajatelja	Telefon Faks	Direktor družbe Kontaktne osebe
1 Agrokombinat, Maribor	AKMG	redne imenske	21.9.1999	24.9.1999	trgovina, proizvodnja krmil za živino, žla, izdelov mesa in mesa ter storitve silosov	499.291	499.291 rednih delnic na ime z nominalno 1.000 SIT	250,00	1.000			453.956 rednih delnic	Trdalška 41a 2000 Maribor	Tel: 02 65 44 100 Faks: 02 25 11 681	Franč Veršič - direktor
2 Aktiva Avant, Ljubljana	AAPG	redne imenske	11.9.2003	12.9.2003	drugo finančno posredništvo	2.951.872	2.951.872 rednih delnic na ime z nominalno 1.000 SIT	381,10	1.000			2.951.872 rednih delnic	Dunajska 156 1000 Ljubljana	Tel: 01 560 46 71 Fax: 01 560 46 77	Marjan Dovč - direktor družbe
3 LJUBLJANA	AKIR	redne imenske	23.5.2003	27.5.2003	podjetniško in poslovno svetovanje	815.773	815.773 rednih delnic na ime z nominalno 1.000 SIT	20.794,22	1.000			815.773 rednih delnic	Dunajska 156 1000 Ljubljana	Tel: 01 560 46 71 Faks: 01 560 46 77	Aleš Okorn - direktor družbe
4 AKTIVA NALOŽBE, LJUBLJANA	ATPG	redne imenske	26.2.2004	27.2.2004	investiranje in upravljanje naložb	13.591.508	13.591.508 rednih delnic	891,37	1.000			13.591.508 rednih delnic	Dunajska 156 1000 Ljubljana	Tel: 01 560 46 71 Fax: 01 560 46 77	Tadej Počivavšek - direktor
5 Alpetour potovalna agencija, Kranj	APAG	redne imenske	21.7.2000	2.8.2000	prevoz potnikov v cestnem potniškem prometu	771.662	385.831 rednih delnic na ime z nominalno 2.000 SIT	1.000,00	2.000	105 SIT	6.7.2005	374.340 rednih delnic	Mirka Vadnova 8 4000 Kranj	Tel: 04 201 20 11 Faks: 04 20 13 101	Ivanka Zupančič Gaber - predsednica uprave
6 ARKADA HOLDING, LJUBLJANA	AR1R	redne imenske	12.1.2004	13.1.2004	investiranje in upravljanje naložb	6.640.634	6.640.325 rednih delnic	700,00	1.000			6.640.325 rednih delnic	Dunajska 156 1000 Ljubljana	Tel: 01 560 46 80 Faks: 01 560 46 86	Tadej Počivavšek - direktor
7 Avtoprevoznništvo in servisi, Velenje	ASVG	redne imenske	22.8.1997	1.9.1997	prevoz blaga in potnikov v cestnem prometu	308.696	308.696 rednih delnic na ime z nominalno 1.000 SIT	320,00	1.000			308.696 rednih delnic	Koroška 64 3320 Velenje	Tel: 03 896 44 02 Faks: 03 896 44 16	Jakob Holešek - direktor Drago Dolenc
8 Belinka holding Ljubljana	BELG	redne imenske	5.10.2000	19.10.2000	upravljanje družb	2.702.532	2.702.532 rednih delnic na ime z nominalno 1.000 SIT	2.200,00	1.000	150 SIT	18.5.2005	2.702.532 rednih delnic	Zasavska cesta 95 1000 Ljubljana	Tel: 01 588 62 99 Faks: 01 588 63 03	mag. Silvo Svete - direktor
9 Capita, Ljubljana	CAP1	redne imenske	26.8.1997	5.9.1997	upravljanje holding družb	315.963	315.963 rednih delnic na ime z nominalno 1.000 SIT	556,63	1.000			315.963 rednih delnic	Dunajska cesta 5 1000 Ljubljana	Tel: 01 433 51 66 Faks: 01 433 22 01	Zoran Švara - direktor Moja Dolenšek
10 CERTIUS INVEST, LJUBLJANA	CRIR	redne imenske	15.9.2003	16.9.2003	drugo finančno posredništvo	3.091.062	3.091.062 rednih delnic na ime z nominalno 1.000 SIT	300,20	1.000			3.091.062 rednih delnic	Dunajska 156 1000 Ljubljana	Tel: 01 560 46 71 Fax: 01 560 46 77	Marko Konič - direktor
11 Cetis, Celje	CETG	redne imenske	27.2.1997	10.3.1997	proizvodnja grafičnih potreblin in papirja	2.400.000	200.000 rednih delnic z nominalno 12.000 SIT	8.821,17	12.000	770 SIT	1.6.2005	200.000 rednih delnic	Copova 24 3000 Celje	Tel: 03 42 78 500 Faks: 03 42 78 817	Drago Polak - direktor Miro Zakrajšek
12 Cinkarna, Celje	CICG	redne imenske	27.2.1998	6.3.1998	proizvodnja kemikalij in predelava cinka	4.887.756	814.626 rednih delnic z nominalno 6.000 SIT	6.300,00	6.000	600 SIT	17.5.2005	812.477 rednih delnic	Kidričeva 26 3000 Celje	Tel: 03 42 76 000 Faks: 03 54 11 178	Tomaž Benčina - predsednik uprave Marija Kolarič
13 Color, Medvode	COMG	redne imenske	5.1.1998	15.1.1998	proizvodnja sintetičnih smol in premazov	1.900.782	950.391 rednih delnic z nominalno 2.000 SIT	5.010,73	2.000			950.391 rednih delnic	Cesta komandanta Staneta 4 1215 Medvode	Tel: 01 362 91 00 Faks: 01 36 13 412	Tomaž Bučar - predsednik uprave
14 Creina, Kranj	CRKG	redne imenske	15.2.2000	21.2.2000	proizvodnja in trgovina kmetijskih in industrijskih strojev in naprav	194.376	48.594 rednih delnic z nominalno 4.000 SIT	2.501,00	4.000			48.594 rednih delnic	Mirka Vadnova 8 4000 Kranj	Tel: 04 20 13 360 Faks: 04 20 13 363	Peter Zateletj - direktor
15 Dana, Mirna	DMRG	redne imenske	2.6.1999	7.6.1999	predelava sadja in zelenjave ter proizvodnja brezalkoholnih in alkoholnih pijač	404.231	404.231 rednih delnic z nominalno 1.000 SIT	1.100,00	1.000			404.231 rednih delnic	Glavna cesta 34 8233 Mirna	Tel: 07 34 62 200 Faks: 07 34 62 210	Marko Hren - direktor
16 DZS, Ljubljana	DZS	redne imenske	7.5.1999	12.5.1999	založništvo in trgovina	1.429.368	1.429.368 rednih delnic z nominalno 1.000 SIT	2.141,02	1.000	160 SIT	15.6.2005	1.429.368 rednih delnic	Dalmatinova ulica 2 1000 Ljubljana	Tel: 01 306 97 00 Faks: 01 306 97 77	Bojan Petan - predsednik uprave
17 Egotes, Škofja Loka - v likvidaciji	GKRG	redne imenske	14.9.1999	17.9.1999	izkoriščanje gozdov in prodaja lesnih sortimentov	51.399	51.399 rednih delnic z nominalno 1.000 SIT	800,00	1.000			51.399 rednih delnic	Kidričeva 56 4220 Škofja Loka	Tel: 04 511 13 50 Faks: 04 511 13 19	Andrej Drašler - direktor
18 ELMO Ljubljana	IELG	redne imenske	16.2.2001	22.2.2001	elektroinstalacije	708.000	708.000 rednih delnic z nominalno 1.000 SIT	266,00	1.000	40 SIT	22.7.2005	708.000 rednih delnic	Vojkova 58 1000 Ljubljana	Tel: 01 568 21 71 Fax: 01 436 76 66	Žnavec Franc - direktor
19 ETRA 33, LJUBLJANA	ETRG	redne imenske	4.11.2002	7.11.2002	proizvodnja elektromotorjev, generatorjev in transformatorjev	454.230	45.423 rednih delnic z nominalno 10.000 SIT	25.000,00	10.000	1.900 SIT	1.7.2005	45.423 rednih delnic	Šlandrova 10 1000 Ljubljana	Tel: 01 530 28 00 Fax: 01 530 28 30	Janez Erjavec - direktor
20 Finira, Ljubljana	FIRR	redne imenske	3.10.2002	10.10.2002	ustanavljanje, financiranje in upravljanje družb	2.179.206	2.179.206 rednih delnic z nominalno 1.000 SIT	350,00	1.000			2.179.206 rednih delnic	Zašena cesta 18 1000 Ljubljana	Tel: 01 236 46 55 Fax: 01 236 46 69	Samo Primožič - direktor
21 Fond invest	MHLG	redne imenske	30.1.2001	9.2.2001	upravljanje holding družb	595.241	595.241 rednih delnic na ime z nominalno 1.000 SIT	249,69	1.000			595.241 rednih delnic	Železna cesta 14 1000 Ljubljana	Tel: 01 234 01 50 Fax: 01 234 01 86	Janko Pcpović - predsednik uprave
22 Fructal, Ajdovščina	FRAG	redne imenske	23.12.1997	6.1.1998	proizvodnja sadnih sokov	2.505.613	2.505.613 rednih delnic z nominalno 1.000 SIT	1.790,00	1.000			2.504.151 rednih delnic	Tovarniška cesta 7 5270 Ajdovščina	Tel: 05 36 91 202 Faks: 05 36 91 830	Dušan Mikuš - predsednik uprave Miran Božič
23 Gea college, Ljubljana	GEAL	redne	5.1.1995	5.1.1995	izobraževanje in usposabljanje podjetnikov	248.200	248.200 rednih delnic z nominalno 1.000 SIT	2.500,00	1.000			248.200 rednih delnic	WTC, Dunajska 156 1000 Ljubljana	Tel: 01 568 70 02 Faks: 01 568 82 13	Maja Berginc - predsednica uprave
24 Gea tovarna olja, Slovenska Bistrica	GSBG	redne imenske	22.7.1996	30.7.1996	proizvodnja rastlinskih olj in masti	1.254.960	1.254.960 rednih delnic na ime z nominalno 1.000 SIT	1.100,00	1.000			1.254.960 rednih delnic	Trg svobode 30 2310 Slovenska Bistrica	Tel: 02 843 26 10 Faks: 02 84 32 613	Leopold Turnšek - direktor Milka Liki - vodja SFR
25 Gorenjski tisk, Kranj	GTKG	redne imenske	11.9.1996	19.9.1996	grafična dejavnost	1.070.328	1.070.328 rednih delnic na ime z nominalno 1.000 SIT	900,00	1.000	100 SIT	22.7.2005	1.070.328 rednih delnic	Mirka Vadnova 6 4000 Kranj	Tel: 04 201 63 00 Faks: 04 20 16 301	Kristina Kobal - direktorica Maria Vehovec
26 Goriske opekame, Renče	GORG	redne imenske	2.3.1999	8.3.1999	proizvodnja vseh vrst opečnih izdelkov iz gline	523.634	523.634 rednih delnic z nominalno 1.000 SIT	1.715,00	1.000			523.634 rednih delnic	Merjaki 7 5292 Renče	Tel: 05 39 85 200 Faks: 05 30 13 251	Jože Stibilj - direktor

F2) DELNICE - PROSTI TRG

Izdajatelj	Trgovalna koda	Vrsta delnic	Datum sprejema	Datum začetka trgovanja	Dejavnost	V sodni register vpisani in vplačani osnovni kapital (v 000 SIT)	Sestava kapitala	Enotni tečaj prvega trgovalega dne (v SIT)	Nom. vred. delnice (v SIT)	Dividenda za leto 2003 oz. 2004	Datum brez upravičenja do dividende	Št. delnic na organiziranem trgu	Naslov izdajatelja	Telefon Faks	Direktor družbe Kontaktne osebe
Gozdno gospodarstvo 27 Bled	GOGB	redne imenske	22.12.1999	27.12.1999	izkoriščanje gozdov	611.900	611.900 rednih delnic z nominalo 1.000 SIT	650,00	1.000			611.900 rednih delnic	Ljubljanska cesta 19 4200 Bled	Tel: 04 57 50 000 Faks: 04 57 43 554	Zvone Šolar - direktor
28 Gradis GP, Ljubljana	GLJG	redne imenske	7.7.1999	12.7.1999	gradbena operativna	609.500	304.750 rednih delnic z nominalo 2.000 SIT	2.000,00	2.000			304.750 rednih delnic	Ulica Gradnikove brigade 11 1000 Ljubljana	Tel: 01 541 40 53 Faks: 01 54 12 635	Dr. Tomaž Rojs - predsednik uprave
Grand hotel Union, 29 Ljubljana	GHUG	redne imenske	29.12.1999	5.1.2000	opravljanje hotelskih storitev, predvsem nastanitve in prehrane gostov	1.814.613	1.814.613 rednih delnic z nominalo 1.000 SIT	2.136,10	1.000	167 SIT	29.6.2005	1.814.613 rednih delnic	Mikošičeva 1 1000 Ljubljana	Tel: 01 30 81 986 Faks: 01 42 32 351	Bogdan Lipovšek - direktor
30 Helios, Domžale	HDOG	redne imenske	11.9.1996	19.9.1996	posredništvo pri prodaji goriv, rud, kovin in tehničnih kemikalij	2.198.610	219.861 rednih delnic na ime z nominalo 10.000 SIT	9.116,19	10.000	3.144 SIT	24.6.2005	219.861 rednih delnic	Količovo 2 1230 Domžale	Tel: 01 721 3007 Faks: 01 724 1234	Uroš Slavinec - direktor Marko Vresk
31 Hidrotehnik Ljubljana	VHLG	redne imenske	30.6.1999	5.7.1999	varstvo pred vodno škodo ter nizke gradnje	384.472	384.472 rednih delnic na ime z nominalo 1.000 SIT	650,00	1.000			384.472 rednih delnic	Slovenčeva 97 1000 Ljubljana	Tel: 01 568 4420 Faks: 01 53 41 513	Andrej Bukovec - direktor
32 Hoteli Palace Portorož	PALG	redne imenske	25.9.1997	7.10.1997	gostinske in hotelske storitve v hotelih, termah in gostinskih lokalah	2.346.102	2.346.102 rednih delnic na ime z nominalo 1.000 SIT	1.293,64	1.000			2.346.102 rednih delnic	Obala 43 6320 Portorož	Tel: 05 696 90 00 Faks: 05 674 7188	mag. Edvard Lesnik - generelni direktor Rafko Medved
33 HRAM HOLDING	STIR	redne imenske	26.1.2004	27.1.2004	dejavnost holdingov	4.346.667	4.346.667 rednih delnic	354,19	1.000			4.346.667 rednih delnic	Viharjeva 29 1000 Ljubljana	Tel: 01 306 55 66 Faks: 01 306 55 70	Sašo Tanko - direktor
34 IMP črpalke Ljubljana	ICRG	redne imenske	4.9.1998	9.9.1998	proizvodnja črpalke	333.034	333.034 rednih delnic na ime z nominalo 1.000 SIT	350,00	1.000			333.034 rednih delnic	Ulica Jožeta Jame 12 1000 Ljubljana	Tel: 01 592 08 00 Faks: 01 519 8712	Nataša Mahne - direktorica
35 IMP Klimat	KLLG	redne imenske	23.4.2002	26.4.2002	proizvodnja hladilnih in prezračevalnih naprav	353.900	353.900 rednih delnic z nominalo 1.000 SIT	1.300,00	1.000	60 SIT	10.6.2005	353.900 rednih delnic	Vojkova 58 1000 Ljubljana	Tel: 01 300 52 00 Faks: 01 436 76 19	Janez Ražen - direktor
36 Infond holding	IFFR	redne imenske	18.9.2002	23.9.2002	dejavnost holdingov	16.833.414	16.833.414 rednih delnic z nominalo 1.000 SIT	676,25	1.000			16.833.414 rednih delnic	Vita Kraigherja 5 2000 Maribor	Tel: 02 229 20 80 Faks: 02 229 27 96	Majaja Rutar - direktor
37 Infond holding 1	IFHR	redne imenske	19.7.2004	22.7.2004	dejavnost holdingov	3.777.004	3.777.004 rednih delnic z nominalo 1.000 SIT	618,87	1.000			3.777.004 rednih delnic	Vita Kraigherja 5 2000 Maribor	Tel: 02 229 20 80 Faks: 02 229 27 96	Drago Naberšnik - direktor
38 Inles, Rābnica	IHPG	redne imenske	5.10.1999	8.10.1999	proizvodnja stavbnega pohištva	1.424.820	712.410 rednih delnic na ime z nominalo 2.000 SIT	501,00	2.000			693.595 rednih delnic	Kolodvorska 22 1310 Rābnica	Tel: 01 837 71 00 Faks: 01 83 77 333	Andrej Mate - predsednik uprave
39 Intara Ljubljana	INTR	redne imenske	5.1.1995	5.1.1995	borzno posredovanje	101.000	101.000 rednih delnic na ime z nominalo 1.000 SIT	3.401,80	1.000			101.000 rednih delnic	Železna 18 1000 Ljubljana	Tel: 01 473 4444 Faks: 01 473 4480	Marko Mencin - direktor Ingrid Mzagur
40 Intertrade ITA Ljubljana	INRG	redne imenske	9.10.1997	20.10.1997	zastopanje tujih firm s področja strojne opreme	695.310	69.531 rednih delnic na ime z nominalo 10.000 SIT	44.500,00	10.000	400 SIT	1.7.2004	69.531 rednih delnic	Tomšičeva 3 1000 Ljubljana	Tel: 01 425 1025 Faks: 01 425 3189	Andrej Prahnik - direktor Danijela Knapič
41 Intertrade ITS Ljubljana	ITSG	redne imenske	20.4.1998	24.4.1998	informacijske in računalniške storitve	1.260.000	1.260.000 rednih delnic z nominalo 1.000 SIT	1.226,19	1.000			1.260.000 rednih delnic	Leskovškova 6 1000 Ljubljana	Tel: 01 585 5800 Faks: 01 585 5900	Andrej Bergant - direktor Gorazd Strobl
42 ISKRA AVTOELEKTRIKA	IALG	redne imenske	20.10.2004	26.10.2004	proizvodnja električne opreme za stroje in vozila	3.216.626	1.608.313 rednih delnic na ime z nominalo 2.000 SIT	9.306,14	2.000			1.608.313 rednih delnic	Pojlje 15 5290 Šempeter pri Gorici	Tel: 05 33 93 294 Faks: 05 33 93 801	Aleš Nemec - predsednik uprave Darjo Stepančič - direktor direkcije financ.
43 Jadran, Sežana	JASG	redne imenske	13.9.1996	23.9.1996	zunanja trgovina z neživskimi blagom	165.302	165.302 rednih delnic na ime z nominalo 1.000 SIT	650,00	1.000	40 SIT	29.6.2005	165.302 rednih delnic	Partizanska 69 6210 Sežana	Tel: 05 739 1200 Faks: 05 73 91 450	Anton Zobeč - direktor Mirjam Mesar
44 Jata Emona	JAMR	redne imenske	10.1.2002	15.1.2002	proizvodnja, trgovina in storitve	3.197.534	3.197.534 rednih delnic na ime z nominalo 1.000 SIT	570,00	1.000	48 SIT	12.7.2005	3.197.534 rednih delnic	Agrokombinatska 84 1000 Ljubljana	Tel: 01 528 1913 Faks: 01 528 1526	Stojan Hergouth - predsednik uprave
45 Javor, Pivka	JPIG	redne imenske	26.10.2000	13.11.2000	proizvodnja furnirja, vezanega in slojastega lesa, vlaknenih in drugih plošč	1.194.700	1.194.700 rednih delnic na ime z nominalo 1.000 SIT	500,00	1.000			1.194.700 rednih delnic	Kolodvorska 9a 6257 Pivka	Tel: 05 7210 210 Faks: 05 7210 215	Peter Tomšič - predsednik uprave
Jelen, Slovenske Konjice	JESG	redne imenske	24.11.1999	29.11.1999	prodaja gostinskih storitev ter nočitvenih zmogljivosti	67.798	67.798 rednih delnic na ime z nominalo 1.000 SIT	922,50	1.000			67.798 rednih delnic	Mestni trg 2 3210 Slovenske Konjice	Tel: 03 575 42 02 Faks: 03 759 0942	Barbara Vrečko Klančnik predsednica uprave
47 Juteks, Zalec	JTKG	redne imenske	29.10.1999	2.11.1999	proizvodnja talnih oblog na različnih podlagah	641.432	641.432 rednih delnic na ime z nominalo 1.000 SIT	1.670,00	1.000	1.200 SIT	26.4.2005	641.432 rednih delnic	Ložnica 53a 3310 Zalec	Tel: 03 712 07 00 Faks: 03 712 07 55	Milvo Dolar - direktor
48 KD Group	SKDR	redne imenske	12.12.2000	21.12.2000	upravljanje holding družb	198.352	186.436 rednih imenskih delnic po 2.000 SIT	10.000,00	2.000	1.000 SIT	23.6.2005	186.436 rednih imenskih delnic	Celovška 206 1000 Ljubljana	Tel: 01 583 07 00 Faks: 01 518 32 24 01 518 41 00	Majaja Gantar - predsednik uprave Mojca Ribič
49 KD holding	KDHP	prednostne participativne	12.7.2001	18.7.2001	upravljanje holding družb	13.119.576	1.373.534 rednih delnic na ime z nominalo 8.000 SIT in 266.413 prednostnih participativnih imenskih delnic z nominalo 8.000 SIT	5.810,47	8.000	400 SIT	23.6.2005	266.413 prednostnih delnic	Celovška 206, 1000 Ljubljana	Tel: 01 583 07 00 Faks: 01 518 41 00	Majaja Gantar - direktor
50 KD holding	KDHR	redne imenske	31.1.2001	5.2.2001	upravljanje holding družb	13.119.576	1.373.534 rednih delnic na ime z nominalo 8.000 SIT in 266.413 prednostnih participativnih imenskih delnic z nominalo 8.000 SIT	6.560,43	8.000			1.373.534 rednih delnic	Celovška 206 1000 Ljubljana	Tel: 01 583 07 00 Faks: 01 518 41 00	Majaja Gantar - direktor
51 Kema Puconci	KEPG	redne imenske	14.12.1998	17.12.1998	proizvodnja specialnih gradbenih materialov in kremenčevih granulativov	217.346	217.346 rednih delnic na ime z nominalo 1.000 SIT	3.500,00	1.000	115 SIT	3.8.2004	217.346 rednih delnic	Puconci 109 9201 Puconci	Tel: 02 54 59 500 Faks: 02 5459 510	Branko Dvornič - direktor Franc Franko
52 Klasje, Celje	KLKG	redne imenske	29.6.1999	2.7.1999	proizvodnja kruha, peciva in slaščic	820.343	820.343 rednih delnic na ime z nominalo 1.000 SIT	665,00	1.000			820.343 rednih delnic	Resljeva 16 3000 Celje	Tel: 03 426 1510 Faks: 03 426 1511	Dragica Murko - direktorica Boris Preskar Angelca Stojanovič
53 Košaki TMI Maribor	TKMG	redne imenske	7.10.1999	11.10.1999	predelava mesa in proizvodnja mesnih izdelkov	432.360	43.236 rednih delnic na ime z nominalo 10.000 SIT	4.000,00	10.000			43.236 rednih delnic	Oreško nabrežje 1 2000 Maribor	Tel: 02 23 52 200 Faks: 02 23 52 251	Franc Šuman - direktor

F2) DELNICE - PROSTI TRG

Izdajatelj	Trgovalna koda	Vrsta delnic	Datum sprejema	Datum začetka trgovanja	Dejavnost	V sodni register vpisani in vplačani osnovni kapital (v 000 SIT)	Sestava kapitala	Enotni tečaj prvega trgovalnega dne (v SIT)	Nom. vred. delnice (v SIT)	Dividenda za leto 2003 oz. 2004	Datum brez upravičenja do dividende	Št. delnic na organiziranem trgu	Naslov izdajatelja	Telefon Faks	Direktor družbe Kontaktne osebe
54 Krona holding	KRHR	redne imenske	6.5.2002	9.5.2002	dejavnost holdingov	1.287.121	1.287.121 rednih delnic z nominalno 1000 SIT	370,00	1.000			1.287.121 rednih delnic	Štefanova 13 a 1000 Ljubljana	Tel: 01 24 14 174 Faks: 01 24 14 168	Marko Vavpetič - direktor
55 KS2 NALOŽBE	KSGZ	redne imenske	19.12.2003	22.12.2003	upravljanje naložb	10.911.340	10.911.340 rednih delnic z nominalno 1.000 SIT	300,00	1.000			10.911.340 rednih delnic	Dunajska 9 1000 Ljubljana	Tel: 01 300 02 30 Faks: 01 300 02 40	Igor Lah - direktor
56 Lesnina Emmi, Slovenska Bistrica	LSBG	redne imenske	24.4.1996	8.5.1996	predelava aluminija in lesa	689.490	689.490 rednih delnic na ime z nominalno 1.000 SIT	287,14	1.000	46 SIT	1.6.2004	689.490 rednih delnic	Kolodvorska 37a 2310 Slovenska Bistrica	Tel: 02 805 05 00 Faks: 02 805 02 30	Roman Stegne - direktor Drago Selinšek
57 Lesnina, Ljubljana	MILG	redne imenske	16.1.2002	25.1.2002	trgovina s pohištvo	2.906.810	76.495 rednih delnic na ime z nominalno 38.000 SIT	60.000,00	38.000	3.500 SIT	7.6.2005	76.495 rednih delnic	Cesta na Bekalce 40 Ljubljana	Tel: 01 241 21 02 Fax: 01 241 22 64	Bojan Papič - direktor
58 Lip, Bled	LLBG	redne imenske	7.1.2000	12.1.2000	predelava lesa in izvedba končnih lesnih izdelkov	1.942.454	1.942.454 rednih delnic na ime z nominalno 1.000 SIT	705,00	1.000			1.942.454 rednih delnic	Rečiška cesta 61A 4280 Bled	Tel: 04 57 95 000 Faks: 04 57 41 202	Alojz Burja - predsednik uprave
59 Liv Postojna	LIVG	redne imenske	12.11.1999	16.11.1999	proizvodnja sesalnikov za prah, plastičnih cevi in armatur, transportnih koles, hidravličnih dvigal in mešalnikov za beton	1.616.000	161.600 rednih delnic na ime z nominalno 10.000 SIT	8.500,00	10.000			161.600 rednih delnic	Industrijska cesta 2 6230 Postojna	Tel: 05 728 3700 Faks: 05 728 3719	Bojan Dolar - direktor Aleksandra Cerjanc
60 Liz inženiring Ljubljana	LIZG	redne imenske	8.3.1999	11.3.1999	izvajanje svetovalnega inženiringa pri gradnji objektov	123.846	123.846 rednih delnic na ime z nominalno 1.000 SIT	650,00	1.000			123.846 rednih delnic	Vumikova 2 1000 Ljubljana	Tel: 01 432 42 47 Faks: 01 231 92 45	Janez Štular - direktor Olga Urbanc
61 M1	MR1R	redne imenske	4.8.2004	4.8.2004	dejavnost holdingov	2.681.638	2.681.638 rednih delnic na ime z nominalno 1.000 SIT	400,00	1.000			2.681.638 rednih delnic	Kotnikova ulica 25 1000 Ljubljana	Tel: 01 473 44 37	Rolando Krajnc - direktor
62 MAKSIMA HOLDING	MAHR	redne imenske	28.4.2003	6.5.2003	dejavnost holdingov	6.399.850	6.399.850 rednih delnic na ime z nominalno 1.000 SIT	582,54	1.000			6.399.850 rednih delnic	Trig republike 3 1000 Ljubljana	Tel: 01 20 04 724	Milan Marinič - direktor družbe
63 MAKSIMA INVEST	MKIR	redne imenske	26.10.2004	26.10.2004	dejavnost holdingov	7.451.949	7.451.949 rednih delnic	504,62	1.000			7.451.949 rednih delnic	Trdinova 4 1000 Ljubljana	Tel: 01 434 10 13 Faks: 01 431 11 09	Milan Zevart - direktor
64 Marina Portorož	MAPG	redne imenske	11.9.1996	19.9.1996	navtične in gostinske storitve	627.864	313.932 rednih delnic na ime z nominalno 2.000 SIT	6.319,65	2.000	540 SIT	17.6.2005	313.932 rednih delnic	Cesta solinarjev 8 6320 Portorož	Tel: 05 676 1200 Faks: 05 676 1510	Enes Lopo - direktor Irena Kastelic
65 Medaljon Maribor	MEDR	redne imenske	8.10.1999	12.10.1999	upravljanje holding družb, poslovanje z lastnimi nepremičninami ter dajanje lastnih nepremičnin v najem	1.734.000	1.734.000 rednih delnic na ime z nominalno 1.000 SIT	733,39	1.000	110 SIT	22.6.2005	1.734.000 rednih delnic	Strossmayerjeva ulica 30 2000 Maribor	Tel: 02 22 94 800 Faks: 02 25 23 358	Dita Kastelic - direktorica
66 Medvešek Pušnik Ljubljana	MPLR	redne imenske	1.12.1997	12.12.1997	upravljanje s finančnim premoženjem strank, trgovanje in posredovanje	160.000	80.000 rednih delnic na ime z nominalno 2.000 SIT	3.000,00	2.000	600 SIT	13.6.2005	80.000 rednih delnic	Ulica Gradnikove brigade 11 1000 Ljubljana	Tel: 01 541 4078 Faks: 01 721 7107	Bogdan Pušnik - generalni direktor
67 Melamin Kočevje	MKOG	redne imenske	13.9.1996	23.9.1996	lesna, kemična in obutvena industrija ter trgovina	349.913	349.913 rednih delnic na ime z nominalno 1.000 SIT	1.100,00	1.000			349.913 rednih delnic	Tomšičeva 9 1330 Kočevje	Tel: 01 8959 300 Faks: 01 895 0334	Srečko Štefanič - direktor Tomo Jami
68 Mercata	MROR	redne imenske	27.7.2004	27.7.2004	dejavnost holdingov	2.891.874	2.891.874 rednih delnic na ime z nominalno 1.000 SIT	390,00	1.000			2.891.874 rednih delnic	Železna cest a18 1000 Ljubljana	Tel: 01 473 44 37 Faks: 01 473 44 80	Vinko Berginc - direktor
69 Mesna industrija primorske	MIPG	redne imenske	13.6.2000	19.6.2000	predelava mesa ter trgovina na debelo in drobno z živilskimi proizvodi	1.478.742	1.478.742 rednih delnic na ime z nominalno 1.000 SIT	890,00	1.000			1.478.742 rednih delnic	Panovška 1 5000 Nova Gorica	Tel: 05 330 41 00 Faks: 05 3027668	Vojteh Volk - predsednik uprave
70 Metalka trgovina	MTGG	redne imenske	28.6.2004	2.7.2004	trgovina na drobno v nespecializiranih prodajalnah	1.152.048	1.152.048 rednih delnic na ime z nominalno 1.000 SIT	100,00	1.000			1.152.048 rednih delnic	Dalmatinova 2 1000 Ljubljana	Tel: 01 239 61 00 Faks: 01 239 61 03	Marijan Ostroško - direktor
71 Mitol, Sezana	MISG	redne imenske	5.5.1997	15.5.1997	proizvodnja in prodaja lepil in sintetičnih smol	687.627	687.627 rednih delnic na ime z nominalno 1.000 SIT	2.321,81	1.000	120 SIT	1.6.2005	687.627 rednih delnic	Partizanska 78 6210 Sezana	Tel: 05 731 23 00 Faks: 05 731 23 91	Marjan Maleta - direktor Katja Žvab
72 MKT PRINT, Ljubljana	MKTG	redne imenske	7.10.1999	11.10.1999	tiskarstvo in z njim povezane storitve, založništvo in trgovina	1.039.540	103.954 rednih delnic na ime z nominalno 10.000 SIT	3.210,00	10.000			103.954 rednih delnic	Dunajska 123 1000 Ljubljana	Tel: 01 53 41 675 Faks: 01 53 41 689	Franc Predan - direktor
73 Modra linija holding	MLHR	redne imenske	15.11.2002	20.11.2002	finančno posredništvo	1.882.991	1.882.991 rednih delnic na ime z nominalno 1.000 SIT	421,11	1.000			1.882.991 rednih delnic	Pristaniška ulica 12 6000 Koper	Tel: 05 66 33 150 Faks: 05 66 33 120	Žarko Ždralič - direktor
74 Nama, Ljubljana	NALN	redne imenske	30.4.2004	30.4.2004	trgovina na drobno in oddajanje poslovnih prostorov	953.795	953.795 rednih delnic na ime z nominalno 1.000 SIT	1.200,00	1.000	224 SIT	20.6.2005	953.795 rednih delnic	Tomšičeva 1 1000 Ljubljana	Tel: 01 425 8300 Faks: 01 253 4642	Bernarda Trebusak - generalna direktorica
75 NFD HOLDING	NF2R	redne imenske	9.12.2003	10.12.2003	drugo finančno posredništvo	21.859.997	31.859.997 rednih delnic z nominalno 1.000 SIT	664,28	1.000			31.859.997 rednih delnic	Trdinova 4 1000 Ljubljana	Tel: 01 434 10 00 Faks: 01 431 11 09	Zoran Botković - direktor
76 Niko Železniki	NKPG	redne imenske	14.9.1999	17.9.1999	izdelava pisarniškega pribora, industrijskih sponk, elektromagnetov ter drugih kovinskih mehanizmov	358.750	35.875 rednih delnic na ime z nominalno 1.000 SIT	20.000,00	10.000	1.000 SIT	13.7.2005	35.875 rednih delnic	Otoki 16 4228 Železniki	Tel: 04 51 17 700 Faks: 04 51 17 712	Valentina Nastran - direktor
77 Plama-pur Podgrad	POPG	redne imenske	1.12.1999	6.12.1999	proizvodnja in predelava polietilenskih pen	686.798	686.798 rednih delnic na ime z nominalno 1.000 SIT	2.806,20	1.000	90 SIT	4.7.2005	686.798 rednih delnic	Podgrad 17 6244 Podgrad	Tel: 05 71 49 100 Faks: 05 71 49 299	Radoš Gregorčič - predsednik uprave
78 POM INVEST	POIR	redne imenske	16.10.2001	19.10.2001	dejavnost holdingov	2.240.666	2.241.983 rednih delnic na ime z nominalno 1.000 SIT	500,00	1.000			2.241.983 rednih delnic	Cankarjeva ulica 6 2000 Maribor	Tel: 02 53 51 800 Fax: 02 53 51 802	Ivan Vizjak - direktor Slavko Rogan - pomočnik direktorja za naložbe in razvoj
79 POM-NALOŽBE	PPIG	redne imenske	13.5.2004	13.5.2004	dejavnost holdingov	2.296.500	2.296.500 rednih delnic na ime z nominalno 1.000 SIT	355,48	1.000			2.296.500 rednih delnic	Cankarjeva ulica 6 2000 Maribor	Tel: 02 53 51 800 Faks: 02 53 21 899	Ivan Vizjak - direktor
80 PRVA POKOJNINSKA DRUŽBA	PPDG	prednostne neglasovalne imenske kumulativne	7.7.2005	20.7.2005	dejavnost pokojninskih skladov	3.645.650	194.565 delnic razreda A in 170.000 prednostnih delnic razreda B z nominalno 10.000 SIT		10.000			170.000 prednostnih delnic	Železna cesta 18 1000 Ljubljana		dr. Alenka Žnidaršič Kranjc - predsednica uprave
81 Rekreatcijski turistični center Krivavec	KRRG	redne imenske	7.10.1997	17.10.1997	prevoz potnikov, blaga in različnih tovarov z žičnicami	2.311.468	1.155.724 rednih delnic na ime z nominalno 2.000 SIT	4.300,00	2.000			1.155.724 rednih delnic na ime	Grad 76 4207 Cerklje na Gorenjskem	Tel: 04 252 59 30 Faks: 04 252 59 31	Jasjo Marčon - direktor Marta Bergant

F2) DELNICE - PROSTI TRG

Izdajatelj	Trgovalna koda	Vrsta delnic	Datum sprejema	Datum začetka trgovanja	Dejavnost	V sodni register vpisani in vplačani osnovni kapital (v 000 SIT)	Sestava kapitala	Enotni tečaj prvega trgovalnega dne (v SIT)	Nom. vred. delnice (v SIT)	Dividenda za leto 2003 oz. 2004	Datum brez upravičenja do dividende	Št. delnic na organiziranem trgu	Naslov izdajatelja	Telefon Faks	Direktor družbe Kontaktne osebe
82 Saturnus Embalaža Ljubljana	SELR	redne imenske	21.10.1997	3.11.1997	proizvodnja embalaže iz lahkih kovin za prehransko in kemično industrijo	672.512	84.064 rednih imenskih delnic z nominalno 8.000 SIT	8.000,00	8.000	1.000 SIT	5.7.2005	84.064 rednih imenskih delnic	Agrekombinatska 61 1000 Ljubljana	Tel: 01 520 53 00 Faks: 01 520 5356	Zvone Žepić - generalni direktor Zlata Hribar - vodja računovodske službe
83 Sijaj Hrastnik	SIHG	redne imenske	4.10.1999	7.10.1999	proizvodnja dekorativne razsvetljave in dekorativnih kovinskih izdelkov	268.800	26.880 rednih imenskih delnic z nominalno 10.000 SIT	2.500,00	10.000			26.880 rednih imenskih delnic	Pot Vitka Paviča 9 1430 Hrastnik	Tel: 03 564 4108 Faks: 03 56 42 533	Matjaž Kovačič - direktor
84 Slovenijales Ljubljana	SLLG	redne imenske	24.4.1996	8.5.1996	posredovanje blaga in storitev v mednarodni trgovini, maloprodaja in veleprodaja	2.736.040	273.604 rednih imenskih delnic po 10.000 SIT	2.442,95	10.000	400 SIT	2.7.2004	273.377 rednih imenskih delnic	Dunajska cesta 22 1000 Ljubljana	Tel: 01 232 2469 Faks: 01 431 4145	Alojz Sajovec - direktor Djordja Kobal
85 Tekstina, Ajdovščina	TEAG	redne imenske	31.1.1997	12.2.1997	proizvodnja preje, tkanje in oplemenitenje tekstilij ter izdelava konfekcije	1.503.057	1.503.057 rednih imenskih delnic po 1.000 SIT	300,00	1.000	93,78 SIT	12.7.2005	1.503.057 rednih delnic	Tovarniška 15 5270 Ajdovščina	Tel: 05 369 2000 Faks: 05 369 2203	Simeon Spruk - direktor Ivica Koren - vodja fin. oddelka
86 Terme Dobna	ZDDG	redne imenske	30.6.1999	5.7.1999	medicinska dejavnost ter turistične, hotelske in gostinske usluge	692.542	692.542 rednih imenskih delnic po 1.000 SIT	550,00	1.000			692.542 rednih delnic	Dobna 50 3204 Dobna	Tel: 03 780 8000 Faks: 03 577 8330	Janez Mlakar - direktor Duško Presekar Erik Heiligstein
87 Tosama Domžale	TODG	redne imenske	5.9.1996	13.9.1996	proizvodnja preje, tekstilij, higienskih in izolacijskih potrebščin	2.956.700	295.670 rednih delnic z nominalno 10.000 SIT	3.896,43	10.000	120 SIT	23.6.2005	295.670 rednih imenskih delnic	Vr. Šaranovičeva 35 1230 Domžale	Tel: 01 721 4611 Faks: 01 721 4660	Janko Velkavrh - generalni direktor Marjan Mlakar
88 Tovarna sladkorja Ormož	TSOR	redne imenske	4.4.1996	12.4.1996	proizvodnja sladkorja in storitve za rastlinsko pridelavo	4.971.630	497.163 rednih imenskih delnic po 10.000 SIT	12.000,00	10.000	1.268 SIT	28.6.2004	497.163 rednih imenskih delnic	Opekarniška cesta 4 2270 Ormož	Tel: 02 741 0300 Faks: 02 740 1291	Jurj Dogša - generalni direktor Branka Sok
89 TRDNJAVA HOLDING	TROR	redne imenske	30.3.2004	31.3.2004	dejavnost holdingov	2.593.123	2.593.123 rednih delnic	400,00 SIT	1.000			2.593.123 rednih imenskih delnic	Trdinova 4 1000 Ljubljana	Tel: 01 43 41 000 Faks: 01 43 11 109	Milan Ževart - direktor
90 TRDNJAVA I HOLDING	TR1R	redne imenske	30.3.2004	31.3.2004	dejavnost holdingov	891.750	891.750 rednih delnic	370,30 SIT	1.000			891.750 rednih imenskih delnic	Trdinova 4 1000 Ljubljana	Tel: 01 43 41 000 Faks: 01 43 11 109	Milan Ževart - direktor
91 TRIGLAV NALOŽBE	TRSG	redne imenske	6.4.2004	7.4.2004	dejavnost holdingov	13.182.366	13.182.366 rednih delnic	397,45 SIT	1.000			13.182.366 rednih imenskih delnic	Slovenska 54 1000 Ljubljana	Tel: 01 43 45 540 Faks: 01 43 45 550	Peter Velkavrh - predsednik uprave Mira Kaporčič Veljič - članica uprave
92 Triglav, finančna družba	TFDR	redne imenske	3.3.2003	4.3.2003	dejavnost holdingov	6.356.989	6.356.989 rednih imenskih delnic po 1.000 SIT	662,04	1.000			6.356.989 rednih imenskih delnic	Slovenska 54 1000 Ljubljana	Tel: 01 43 45 540 Faks: 01 43 45 550 Tel: 01 519 33 16	Peter Velkavrh - predsednik uprave Mira Kaporčič Veljič - članica uprave
93 Tub swaty Maribor	TUBG	redne imenske	12.11.1997	30.12.1997	proizvodnja in prodaja umetnih brusov	1.155.760	288.940 navadnih delnic z nominalno 4.000 SIT	2.500,00	4.000	600 SIT	27.6.2005	288.940 rednih imenskih delnic	Titova cesta 60 2000 Maribor	Faks: 02 332 5305 02 335 1614	Branko Bezjak - direktor Danica Ritanič
94 Unitas Armature Ljubljana	USLG	redne imenske	20.11.1998	26.11.1998	proizvodnja sanitarnih, vodovodnih in plinskih armatur	173.377	173.377 navadnih delnic z nominalno 1.000 SIT	1.000,00	1.000			173.377 rednih imenskih delnic	Ormaška cesta 3 1275 Šmartno pri Ljubju	Tel: 01 99 63 610 Faks: 01 99 63 606	Izidor Bajec - predsednik uprave Marja Kelenc
95 Unitas nepremičnine Ljubljana	USAR	redne imenske	14.2.2003	20.2.2003	trgovanje z lastnimi nepremičninami	173.377	173.377 navadnih delnic z nominalno 1.000 SIT	1.522,00	1.000			173.377 rednih imenskih delnic	Šmartinska 152 1000 Ljubljana	Tel: 01 500 72 00 Faks: 01 507 26 54	Franc Gazdova - direktor
96 Velana, Ljubljana	VLJG	redne imenske	18.12.2002	23.12.2002	proizvodnja tekstilnih izdelkov, razen oblačil	1.409.645	1.409.645 navadnih delnic na ime z nominalno vrednostjo 1.000 SIT	331,00	1.000			1.409.645 rednih imenskih delnic	Šmartinska 52 1000 Ljubljana	Tel: 01 540 44 93 Faks: 01 540 44 90	Leopold Poljanšek - direktor
97 VIPA HOLDING	VHDR	redne imenske	29.10.2003	5.11.2003	drugo finančno posredništvo	7.338.866	7.347.565 rednih delnic na ime z nominalno 1.000 SIT	805,00	1.000			7.347.565 rednih delnic	Kidričeva ulica 19 5000 Nova Gorica	Tel: 05 33 85 000 Faks: 05 30 28 506	Lucijan Čermelj - predsednik uprave
98 VIZIJA HOLDING	VIHR	redne imenske	13.3.2003	17.3.2003	dejavnost holdingov	2.277.503	2.277.503 rednih imenskih delnic z nominalno 1.000 SIT	650,00	1.000			2.277.503 rednih imenskih delnic	Dunajska cesta 156 1000 Ljubljana	Tel: 01 568 82 25 Faks: 01 568 81 41	Dari Južna - direktor
99 VIZIJA HOLDING ENA	VZPG	redne imenske	2.2.2004	3.2.2004	dejavnost holdingov	2.129.725	2.129.725 rednih delnic	550,00	100			2.129.725 rednih imenskih delnic	Dunajska 156 1000 Ljubljana	Tel: 01 56 87 211 Faks: 01 56 88 141	Anton Škrij - direktor
100 Zdravilišče Rogaška	RGP	prednostne	4.2.1999	11.2.1999	upravljanje holding družb	1.021.898	961.898 navadnih delnic na ime z nominalno 1.000 SIT in 30.000 prednostnih delnic na ime z nominalno vrednostjo 2.000 SIT	1.490,00	2.000			27.850 prednostnih delnic	Zdraviliški trg 14 3250 Rogaška Slatina	Tel: 03 81 82 640 Faks: 03 81 82 640	Milena Jelen - predsednica uprave Dragica Herček
101 Zdravilišče Rogaška	RGS	redne imenske	4.2.1999	11.2.1999	upravljanje holding družb	1.021.898	961.898 navadnih delnic na ime z nominalno 1.000 SIT in 30.000 prednostnih delnic na ime z nominalno vrednostjo 2.000 SIT	404,12	1.000			898.110 rednih imenskih delnic	Zdraviliški trg 14 3250 Rogaška Slatina	Tel: 03 81 82 640 Faks: 03 81 82 640	Milena Jelen - predsednica uprave Dragica Herček
102 ZLATA MONETA II	ZM2R	redne imenske	12.11.2003	13.11.2003	drugo finančno posredništvo	8.232.861	8.232.861 navadnih delnic na ime z nominalno vrednostjo 1.000 SIT	509,60	1.000			8.232.861 rednih imenskih delnic	Svetozarska 12 2000 Maribor	Tel: 02 252 08 33 Faks: 02 252 08 31	Peter Zorič - direktor
103 ZVON DVA HOLDING	ZV2R	redne imenske	24.2.2004	25.2.2004	dejavnost holdingov	14.120.934	14.120.934 rednih delnic	618,75	1.000			14.120.934 rednih delnic	Slovenska 17 2000 Maribor	Tel: 02 229 06 00 Faks: 02 229 06 21	Franc Ježovnik - predsednik uprave
104 ZVON ENA HOLDING	ZVHR	redne imenske	24.10.2003	30.10.2003	dejavnost holdingov	12.431.743	12.431.743 rednih delnic na ime z nominalno 1.000 SIT	1.580,62	1.000	52,5 SIT	30.8.2004	12.431.743 rednih delnic	Slovenska ulica 17 2000 Maribor	Tel: 02 22 90 600 Faks: 02 22 90 621	Simon Zdošek - predsednik uprave
105 Železama Ravne - Monter Dravograd	ZMDG	redne imenske	17.9.1999	21.9.1999	proizvodnja kovinskih konstrukcij in njihovih delov	336.225	336.225 rednih delnic z nominalno 1.000 SIT	1.210,18	1.000	85 SIT	8.7.2005	336.225 rednih delnic	Obiški vth 177 2373 Sentjanj pri Dravogradu	Tel: 02 878 5010 Faks: 02 87 86 710	Bogdan Kadiš - direktor
106 ŽITO INTES	IMTG	redne imenske	6.3.2000	9.3.2000	predelava žit in proizvodnja testenin	2.518.194	2.518.194 rednih delnic z nominalno 1.000 SIT	225,00	1.000			2.518.194 rednih delnic	Mejska cesta 19 2000 Maribor	Tel: 02 251 50 61 Faks: 02 251 8636	Janez Klenovšek - direktor

F3) OBVEZNICE - BORZNA KOTACIJA

Izdajatelj	Trgovalna koda	Datum sprejema	Datum začetka trgovanja	Dejavnost	V sodni register vpisani in vplačani osn.kapital (v 000 SIT)	Zavarovanje terjatav	Namen izdaje obveznice	Nom. vred. izdaje na borzi	Apoenska sestava	Število izdanih obveznic po apoenih	Št. izdan. vred. papirjev	Letna obr. mera	Začetek obrest. in rok zapadlosti	Način odplačevanja	Datum izplač. kuponov	Naslov izdajatelja	Telefon Faks	Direktor Kontaktna oseba
1 Abanka Vipja Ljubljana	AB03	25.5.1999	14.6.1999	banka	5.500.000	izdajatelj jamči z vsem svojim premoženjem	povečanje jamstvenega kapitala in uresničevanje dolgoročnih poslovnih smernic banke	7 mio EUR	100 EUR	70.000	70.000	5%	1.11.1998 1.11.2005 7 let	obresti polletno, glavnica ob zapadlosti	1.5.11.1.	Slovenska c. 58 1517 Ljubljana	Tel: 01 471 81 88 Faks: 01 23 02 430	Aljoša Tomaž - generalni direktor Marija Pogačar
2 Abanka Vipja Ljubljana	AB04	14.12.2000	27.12.2000	banka	5.500.000	izdajatelj jamči z vsem svojim premoženjem	povečanje jamstvenega kapitala banke	10 mio EUR	100 EUR	100.000	100.000	6,25%	1.6.2000 1.6.2007 6,5 let	obresti polletno, glavnica ob zapadlosti	1.12.1.6.	Slovenska c. 58 1517 Ljubljana	Tel: 01 471 81 88 Faks: 01 23 02 430	Aljoša Tomaž - generalni direktor Marija Pogačar
3 Abanka Vipja Ljubljana	AB05	17.9.2001	26.9.2001	banka	5.500.000	izdajatelj jamči z vsem svojim premoženjem	povečanje jamstvenega kapitala banke	10 mio EUR	100 EUR	100.000	100.000	6,0%	15.4.2001 15.4.2006 5 let	obresti polletno, glavnica ob zapadlosti	15.4.15.10.	Slovenska c. 58 1517 Ljubljana	Tel: 01 471 81 88 Faks: 01 23 02 430	Aljoša Tomaž - generalni direktor Marija Pogačar
4 Abanka Vipja Ljubljana	AB06	14.11.2002	25.11.2002	banka	5.500.000	izdajatelj jamči z vsem svojim premoženjem	povečanje jamstvenega kapitala banke	13,5 mio EUR	100 EUR	135.000	135.000	5,9%	15.5.2002 15.5.2009 7 let	obresti polletno, glavnica ob zapadlosti	15.5.15.11.	Slovenska c. 58 1517 Ljubljana	Tel: 01 471 81 88 Faks: 01 23 02 430	Aljoša Tomaž - generalni direktor Marija Pogačar
5 Abanka Vipja Ljubljana	AB07	17.10.2003	30.10.2003	banka	5.500.000	izdajatelj jamči z vsem svojim premoženjem	povečanje jamstvenega kapitala banke	17,3 mio EUR	100 EUR	173.000	173.000	5,3%	21.5.2003 21.5.2010 7 let	obresti polletno, glavnica ob zapadlosti	21.5.21.11.	Slovenska c. 58 1517 Ljubljana	Tel: 01 471 81 88 Faks: 01 23 02 430	Aljoša Tomaž - generalni direktor Marija Pogačar
6 Banka Celje	BCE4	25.1.2001	9.2.2001	banka	3.376.984	jamči banka neomejeno z vsem svojim premoženjem	obveznice so bile izdane v zaprti izdaji	10 mio EUR	100 EUR	100.000	100.000	6,0%	15.4.2000 15.4.2006 6 let	obresti in glavnica polletno, 2-letni moratorij na izplačilo glavnice	15.4.15.10.	Vodnikova 2 3000 Celje	Tel: 03 422 10 34 Faks: 03 422 11 85	Niko Kač - predsednik uprave Davorin Leskovar Simona Cilenšek
7 Banka Celje	BCE5	14.12.2001	19.12.2001	banka	3.376.984	jamči banka neomejeno z vsem svojim premoženjem	obveznice so bile izdane v zaprti izdaji	10 mio EUR	100 EUR	100.000	100.000	6,0%	15.03.2001 15.03.2007 6 let	obresti polletno, glavnica ob zapadlosti	15.9.15.3.	Vodnikova 2 3000 Celje	Tel: 03 422 10 34 Faks: 03 422 11 86	Niko Kač - predsednik uprave Davorin Leskovar Simona Cilenšek
8 Banka Celje	BCE6A	20.9.2002	30.9.2002	banka	3.376.984	jamči banka neomejeno z vsem svojim premoženjem	obveznice so bile izdane v zaprti izdaji	10 mio EUR	100 EUR	100.000	100.000	5,6%	15.02.2002 15.02.2008 6 let	obresti letno, glavnica ob zapadlosti	15.2.15.2.	Vodnikova 2 3000 Celje	Tel: 03 422 10 34 Faks: 03 422 11 87	Niko Kač - predsednik uprave Davorin Leskovar Simona Cilenšek
9 Banka Celje	BCE7	3.11.2003	17.11.2003	banka	3.376.984	jamči banka neomejeno z vsem svojim premoženjem	obveznice so bile izdane v zaprti izdaji	10 mio EUR	100 EUR	100.000	100.000	5,15%	1.4.2003 1.4.2010 7 let	obresti letno, glavnica ob zapadlosti	1.4.1.4.	Vodnikova 2 3000 Celje	Tel: 03 422 10 34 Faks: 03 422 11 89	Niko Kač - predsednik uprave Davorin Leskovar Simona Cilenšek
10 Banka Celje	BCE8	11.10.2004	26.10.2004	banka	3.376.984	jamči banka neomejeno z vsem svojim premoženjem	obveznice so bile izdane v zaprti izdaji	12,5 mio EUR	100 EUR	125.000	125.000	4,9%	15.2.2004 15.2.2011 7 let	obresti letno, glavnica ob zapadlosti	15.2.15.2.	Vodnikova 2 3000 Celje	Tel: 03 422 10 34 Faks: 03 422 11 89	Niko Kač - predsednik uprave Davorin Leskovar Simona Cilenšek
11 Banka Vipja Nova Gorica	VIP3E	29.10.1996	13.11.1996	banka	4.800.000	jamči Abanka Vipja s svojim celotnim kapitalom	dokapitalizacija in uresničevanje dolgoročnih poslovnih smernic razvoja banke	2.556.459,41 EUR	255,65 EUR	10.000	10.000	7,5%	16.8.1996 16.8.2006 10 let	obresti in glavnica polletno, 2 letni moratorij na glavnico	16.2.16.8.	Slovenska c. 58 1517 Ljubljana	Tel: 01 471 81 88 Faks: 01 23 02 430	Aljoša Tomaž - generalni direktor Marija Pogačar
12 Banka Vipja Nova Gorica	VIP4E	19.11.1997	3.12.1997	banka	4.800.000	jamči Abanka Vipja s svojim celotnim kapitalom	povečanje jamstvenega kapitala in uresničevanje dolgoročnih poslovnih smernic razvoja banke	2.045.167,52 EUR	255,65 EUR	8.000	8.000	7,0%	1.8.1997 1.8.2007 10 let	obresti in glavnica polletno, 2 letni moratorij na glavnico	1.2.1.8.	Slovenska c. 58 1517 Ljubljana	Tel: 01 471 81 88 Faks: 01 23 02 430	Aljoša Tomaž - generalni direktor Marija Pogačar
13 Banka Vipja Nova Gorica	VIP5	17.12.1998	24.12.1998	banka	4.800.000	jamči Abanka Vipja s svojim celotnim kapitalom	povečanje jamstvenega kapitala in uresničevanje dolgoročnih poslovnih smernic razvoja banke	2 mio EUR	200 EUR	10.000	10.000	6,0%	15.7.1998 15.7.2008 10 let	obresti in glavnica polletno, 2 letni moratorij na glavnico	15.1.15.7.	Slovenska c. 58 1517 Ljubljana	Tel: 01 471 81 88 Faks: 01 23 02 430	Aljoša Tomaž - generalni direktor Marija Pogačar

F3) OBVEZNICE - BORZNA KOTACIJA

	Izdajatelj	Trgovalna koda	Datum sprejema	Datum začetka trgovanja	Dejavnost	V sodni register vpisani in vplačani osn.kapital (v 000 SIT)	Zavarovanje terjatov	Namen izdaje obveznice	Nom. vred. izdaje na borzi	Apoensa sestava	Število izdanih obveznic po apoenih	Št. izdan. vred. papirjev	Letna mera	Začetek obrest. in rok zapadlosti	Način odplačevanja	Datum izplač. kuponov	Naslov izdajatelja	Telefon Faks	Direktor Kontaktna oseba
14	Banka Vipra Nova Gorica	VIP6	24.2.2000	6.3.2000	banka	4.800.000	jamči Abanka Vipra s svojim celotnim kapitalom	povečanje jamstvenega kapitala in uresničevanje dolgoročnih poslovnih smernic razvoja banke	2 mio EUR	200 EUR	10.000	10.000	5,5%	9.9.1999 9.9.2009 10 let	obresti in glavnica polletno, 2 in pol letni moratorij na glavnico	9.3. 9.9.	Slovenska c. 58 1517 Ljubljana	Tel: 01 471 81 88 Faks: 01 23 02 430	Aljoša Tomaž - generalni direktor Marija Pogačar
15	Banka Vipra Nova Gorica	VIP7	9.7.2001	19.7.2001	banka	4.800.000	jamči Abanka Vipra s svojim celotnim kapitalom	pridobitev dolgoročnih virov za uresničevanje naložbene politike banke	2 mio EUR	200 EUR	10.000	10.000	6,2%	18.12.2000 18.12.2010 10 let	obresti in glavnica polletno, 2 in pol letni moratorij na glavnico	18.6. 18.12.	Slovenska c. 58 1517 Ljubljana	Tel: 01 471 81 88 Faks: 01 23 02 430	Aljoša Tomaž - generalni direktor Marija Pogačar
16	Blagovno trgovski center BTC Ljubljana	BTC1E	29.1.1997	24.2.1997	izposoja poslovnih prostorov in skladišč	2.000.000	izdajatelj je terjatve zavaroval z vključbo zastavne pravice na svojih nepremičnih in zagotavlja, da bo tržna vrednost zastavljene nepremičnega premoženja v vsakem trenutku presegala neodplačan znesek glavnice za vsaj 40%	hipotekarne obveznice so bile izdane zaradi znižanja osnovnega kapitala družbe	17.383.924,96 EUR	51.13 EUR	340.000	340.000	10,5%	1.1.1996 31.12.2007 12 let	obresti in glavnica polletno, 5-letni moratorij na odplačilo glavnice	1.1. 1.7.	Šmartinska 152 1000 Ljubljana	Tel: 01 585 11 00 Faks: 01 585 14 73	Jože Mermal - generalni direktor Andrej Repina
17	Blagovno trgovski center BTC Ljubljana	BTC2	29.5.2003	6.6.2003	izposoja poslovnih prostorov in skladišč	2.000.000	izdajatelj je terjatve zavaroval z vključbo zastavne pravice na svojih nepremičnih in zagotavlja, da bo tržna vrednost zastavljene nepremičnega premoženja v vsakem trenutku presegala neodplačan znesek glavnice za vsaj 40%	za financiranje razvojnih programov, z namenom neugodnih dolgoročnih in kratkoročnih posojil z novim virom pridobiti časovno ugodnejšo preazopreditev denarnega toka ter dolgoročnejši vir za financiranje investicijskih projektov	40 mio EUR	100 EUR	400.000	400.000	7,0%	1.8.2001 1.8.2011 10 let	obresti in glavnica polletno, 6-letni moratorij na odplačilo glavnice	1.2. 1.8.	Šmartinska 152 1000 Ljubljana	Tel: 01 585 11 00 Faks: 01 585 14 73	Jože Mermal - generalni direktor Andrej Repina
18	Hoteli Bernardin Portorož	HTB1E	21.6.1999	28.6.1999	dejavnost hotelov z restavracijo	7.858.636	izdajatelj jamči z vsem svojim premoženjem	z namenom pridobitve sredstev za nove investicije, ki so potrebne za nadaljni razvoj dejavnosti izdajatelja ter za vračilo posojila Slovenski razvojni družbi	10.225.837,62 EUR	511,29 EUR	20.000	20.000	8,5%	1.2.1999 1.2.2009 10 let	obresti in glavnica letno, 3 letni moratorij na izplačilo glavnice	1.2.	Obala 2 6320 Portorož	Tel: 05 695 52 01 Faks: 05 67 46 229	Čedomil Vojnič - generalni direktor Radovan Mikuletič Romana Rebolj
19	Nova Kreditna banka Maribor	KBM2	30.10.2000	14.11.2000	banka	5.839.496	izdajatelj jamči z vsem svojim premoženjem	pridobitev virov za uresničevanje naložbene politike banke	9 mio EUR	500 EUR	18.000	18.000	5,9%	17.1.2000 17.1.2006 6 let	obresti polletno, glavnica ob zapadlosti	17.1. 17.7.	Vita Kraigherja 4 2505 Maribor	Tel: 02 229 23 54 Faks: 02 25 27 576	Matjaž Kovačič - predsednik uprave Igor Muhič
20	Nova Kreditna banka Maribor	KBM3	29.10.2001	14.11.2001	banka	5.839.496	izdajatelj jamči z vsem svojim premoženjem	obveznice so bile izdane v zaprti izdaji	2.000 mio SIT	100.000 SIT	20.000	20.000	5,8% +TOM	1.4.2001 2.10.2006 5 let	obresti letno (zadnje obd. je polletno), glavnica ob zapadlosti	1.4., zadnji 2.10.	Vita Kraigherja 4 2505 Maribor	Tel: 02 229 23 54 Faks: 02 25 27 576	Matjaž Kovačič - predsednik uprave Igor Muhič
21	Nova Kreditna banka Maribor	KBM4	29.10.2001	14.11.2001	banka	5.839.496	izdajatelj jamči z vsem svojim premoženjem	obveznice so bile izdane v zaprti izdaji	9 mio EUR	500 EUR	18.000	18.000	6%	1.4.2001 2.10.2006 5 let	obresti letno (zadnje obd. je polletno), glavnica ob zapadlosti	1.4., zadnji 2.10.	Vita Kraigherja 4 2505 Maribor	Tel: 02 229 23 54 Faks: 02 25 27 576	Matjaž Kovačič - predsednik uprave Igor Muhič
22	Nova Kreditna banka Maribor	KBM5	11.10.2004	26.10.2004	banka	5.839.496	izdajatelj jamči z vsem svojim premoženjem	obveznice so bile izdane v zaprti izdaji	6.000 mio SIT	100.000 SIT	600.000	600.000	5,3%	15.3.2004 15.3.2009 5 let	obresti letno, glavnica ob zapadlosti	15.3.	Vita Kraigherja 4 2505 Maribor	Tel: 02 229 23 54 Faks: 02 25 27 576	Matjaž Kovačič - predsednik uprave Igor Muhič
23	Nova Kreditna banka Maribor	KBM6	11.10.2004	26.10.2004	banka	5.839.496	izdajatelj jamči z vsem svojim premoženjem	obveznice so bile izdane v zaprti izdaji	5.000 mio SIT	100.000 SIT	500.000	500.000	4,5%	21.6.2004 21.6.2007 3 leta	obresti letno, glavnica ob zapadlosti	21.6.	Vita Kraigherja 4 2505 Maribor	Tel: 02 229 23 54 Faks: 02 25 27 576	Matjaž Kovačič - predsednik uprave Igor Muhič
24	Nova Kreditna banka Maribor	KBM7	21.6.2005	30.6.2005	banka	5.839.496	izdajatelj jamči z vsem svojim premoženjem	obveznice so bile izdane v zaprti izdaji	7.000 mio SIT	100.000 SIT	70.000	70.000	4,1%	22.11.2004 22.11.2011 7 let	obresti letno, glavnica ob zapadlosti	22.11.	Vita Kraigherja 4 2505 Maribor	Tel: 02 229 23 54 Faks: 02 25 27 576	Matjaž Kovačič - predsednik uprave Igor Muhič
25	Nova Kreditna banka Maribor	KBM8	21.6.2005	30.6.2005	banka	5.839.496	izdajatelj jamči z vsem svojim premoženjem	obveznice so bile izdane v zaprti izdaji	7.000 mio SIT	100.000 SIT	70.000	70.000	3,9%	1.2.2005 1.2.2010 5 let	obresti letno, glavnica ob zapadlosti	1.2.	Vita Kraigherja 4 2505 Maribor	Tel: 02 229 23 54 Faks: 02 25 27 576	Matjaž Kovačič - predsednik uprave Igor Muhič
26	Nova Ljubljanska banka	NLB5	17.9.2001	27.9.2001	banka	15.364.030	jamči izdajatelj z vsem svojim premoženjem	pridobitev dolgoročnih sredstev in izboljšanje rokove in valutne strukture bilance	12 mio EUR	1.000 EUR	12.000	12.000	5,8%	1.12.2000 1.12.2005 5 let	obresti polletno, glavnica ob zapadlosti	1.6. 1.12.	Trg republike 2 1520 Ljubljana	Tel: 01 47 62 868 Faks: 01 251 80 54	Marjan Kramar - predsednik uprave Marko Jernejčič Ana Kastelic
27	Nova Ljubljanska banka	NLB9	10.6.2003	18.6.2003	banka	15.364.030	jamči izdajatelj z vsem svojim premoženjem	izboljšanje rokove strukture bilance ter pridobitve dodatnih dolgoročnih virov sredstev	10.847,4 mio SIT	100.000 SIT	108.474	108.474	8,5%	20.11.2002 20.11.2006 4 leta	obresti letno, glavnica ob zapadlosti	20.11.	Trg republike 2 1520 Ljubljana	Tel: 01 47 62 868 Faks: 01 251 80 54	Marjan Kramar - predsednik uprave Marko Jernejčič Ana Kastelic
28	Nova Ljubljanska banka	NLB10	10.6.2003	18.6.2003	banka	15.364.030	jamči izdajatelj z vsem svojim premoženjem	pridobitev dolgoročnih sredstev in izboljšanje rokove in valutne strukture bilance	10.824,3 mio SIT	100.000 SIT	108.243	108.243	3% + TOM	20.11.2002 20.11.2007 5 let	obresti letno, glavnica ob zapadlosti	20.11.	Trg republike 2 1520 Ljubljana	Tel: 01 47 62 868 Faks: 01 251 80 54	Marjan Kramar - predsednik uprave Marko Jernejčič Ana Kastelic

F3) OBVEZNICE - BORZNA KOTACIJA

	Izdajatelj	Trgovalna koda	Datum sprejema	Datum začetka trgovanja	Dejavnost	V sodni register vpisani in vplačani osn.kapital (v 000 SIT)	Zavarovanje terjatav	Namen izdaje obveznice	Nom. vred. izdaje na borzi	Apoenska sestava	Število izdanih obveznic po apoenih	Št. izdan. vred. papirjev	Letna obr. mera	Začetek obrest. in rok zapadlosti	Način odplačevanja	Datum izplač. kuponov	Naslov izdajatelja	Telefon Faks	Direktor Kontaktno osebo
29	Nova Ljubljanska banka	NLB11	10.6.2003	18.6.2003	banka	15.364.030	jamči izdajatelj z vsem svojim premoženjem	pridobitev dolgoročnih sredstev in izboljšanje rokovne in valutne strukture bilance	26.326.000 EUR	1.000 EUR	26.326	26.326	5,1%	20.11.2002 20.11.2009 7 let	obresti letno, glavnica ob zapadlosti	20.11.	Trg republike 2 1520 Ljubljana	Tel: 01 47 62 868 Faks: 01 251 80 54	Marjan Kramar - predsednik uprave Marko Jernejčič Ana Kastelic
30	Nova Ljubljanska banka	NLB12	30.10.2003	14.11.2003	banka	15.364.030	jamči izdajatelj z vsem svojim premoženjem	zmanjševanje dolge pozicije v TOM ter pridobitev dodatnih dolgoročnih virov	8.000 mio SIT	100.000 SIT	80.000	80.000	TOM + 2,65%	5.5.2003 5.5.2008 5 let	obresti polletno, glavnica ob zapadlosti	5.5.11.	Trg republike 2 1520 Ljubljana	Tel: 01 47 62 868 Faks: 01 251 80 54	Marjan Kramar - predsednik uprave Marko Jernejčič Ana Kastelic
31	Nova Ljubljanska banka	NLB13	30.10.2003	14.11.2003	banka	15.364.030	jamči izdajatelj z vsem svojim premoženjem	povečanje kapitalske ustreznosti banke	11.733,5 mio SIT	100.000 SIT	117.335	117.335	7,0%	9.6.2003 9.6.2013 10 let	obresti letno, glavnica ob zapadlosti	9.6.	Trg republike 2 1520 Ljubljana	Tel: 01 47 62 868 Faks: 01 251 80 55	Marjan Kramar - predsednik uprave Marko Jernejčič Ana Kastelic
32	Nova Ljubljanska banka	NLB16	21.6.2005	30.6.2005	banka	15.364.030	jamči izdajatelj z vsem svojim premoženjem	povečanje kapitalske ustreznosti banke	7.755,7 mio SIT	100.000 SIT	77.557	77.557	4,0%	3.11.2004 3.11.2009 5 let	obresti letno, glavnica ob zapadlosti	3.11.	Trg republike 2 1520 Ljubljana	Tel: 01 47 62 868 Faks: 01 251 80 55	Marjan Kramar - predsednik uprave Marko Jernejčič Ana Kastelic
33	Nova Ljubljanska banka	NLB17	21.6.2005	30.6.2005	banka	15.364.030	jamči izdajatelj z vsem svojim premoženjem	povečanje kapitalske ustreznosti banke	10.169,4 mio SIT	100.000 SIT	101.694	101.694	3,85%	1.3.2005 1.3.2011 6 let	obresti letno, glavnica ob zapadlosti	1.3.	Trg republike 2 1520 Ljubljana	Tel: 01 47 62 868 Faks: 01 251 80 55	Marjan Kramar - predsednik uprave Marko Jernejčič Ana Kastelic
34	Republika Slovenija	RS10	7.6.1999	14.6.1999	država		terjatve iz obveznic niso zavarovane in za izpolnitev odgovarja izključno Republika Slovenija kot dolжник	zamenjava za obveznice RS04, ki jih je RS izdala 15.3.97 na podlagi uredbe o izdaji obveznic RS za prevzete obveznosti do bank iz neizplačanih deviznih virov	52.189,61 mio SIT	10.000 SIT	5.218.961	5.218.961	4,5% + TOM	31.5.1997 31.5.2007 10 let	obresti in glavnica letno	31.5.	Ministrstvo za finance Županičeva 3 1000 Ljubljana	Tel: 01 478 53 56 Faks: 01 478 67 05	Stanislava Zadravec C.
35	Republika Slovenija	RS18	10.5.2000	15.5.2000	država		terjatve iz obveznic niso zavarovane in za izpolnitev odgovarja izključno Republika Slovenija kot dolжник	financiranje proračuna Republike Slovenije	50 mio EUR	100 EUR	500.000	500.000	6,0%	26.4.2000 26.4.2010 10 let	obresti letno, glavnica ob zapadlosti	26.4.	Ministrstvo za finance Županičeva 3 1000 Ljubljana	Tel: 01 478 53 56 Faks: 01 478 67 05	Stanislava Zadravec C.
36	Republika Slovenija	RS21	4.11.2002	18.11.2002	država		terjatve iz obveznic niso zavarovane in za izpolnitev odgovarja izključno Republika Slovenija kot dolжник	plačilo odškodnine za zaplenjeno premoženje zaradi razveljavitve kazr. zaplembe premoženja	7.113,82 mio SIT	10.000 SIT	711.382	711.382	1% + TOM	1.2.2001 1.3.2015 14 let	obresti in glavnica letno	1.3.	Ministrstvo za finance Županičeva 3 1000 Ljubljana	Tel: 01 478 53 56 Faks: 01 478 67 05	Stanislava Zadravec C.
37	Republika Slovenija	RS22	15.2.2001	22.2.2001	država		terjatve iz obveznic niso zavarovane in za izpolnitev odgovarja izključno Republika Slovenija kot dolжник	financiranje proračuna Republike Slovenije	8.000 mio SIT	10.000 SIT	800.000	800.000	4,7% + TOM	13.2.2001 13.2.2006 5 let	obresti letno, glavnica ob zapadlosti	13.2.	Ministrstvo za finance Županičeva 3 1000 Ljubljana	Tel: 01 478 53 56 Faks: 01 478 67 05	Stanislava Zadravec C.
38	Republika Slovenija	RS23	15.2.2001	20.2.2001	država		terjatve iz obveznic niso zavarovane in za izpolnitev odgovarja izključno Republika Slovenija kot dolжник	financiranje proračuna Republike Slovenije	40 mio EUR	100 EUR	400.000	400.000	6,0%	13.2.2001 14.2.2011 10 let	obresti letno, glavnica ob zapadlosti	13.2.	Ministrstvo za finance Županičeva 3 1000 Ljubljana	Tel: 01 478 53 56 Faks: 01 478 67 05	Stanislava Zadravec C.
39	Republika Slovenija	RS25	20.04.2001 05.06.2001	3.5.2001	država		terjatve iz obveznic niso zavarovane in za izpolnitev odgovarja izključno Republika Slovenija kot dolжник	financiranje proračuna Republike Slovenije	8.000 mio SIT	10.000 SIT	800.000	800.000	4,7% + TOM	18.4.2001 18.4.2006 5 let	obresti letno, glavnica ob zapadlosti	18.4.	Ministrstvo za finance Županičeva 3 1000 Ljubljana	Tel: 01 478 53 56 Faks: 01 478 67 05	Stanislava Zadravec C.
40	Republika Slovenija	RS26	04.06.2001 17.10.2001 5.12.2001	14.6.2001	država		terjatve iz obveznic niso zavarovane in za izpolnitev odgovarja izključno Republika Slovenija kot dolжник	financiranje proračuna Republike Slovenije	50 mio EUR	100 EUR	500.000	500.000	5,375%	1.6.2001 1.6.2011 10 let	obresti letno, glavnica ob zapadlosti	1.6.	Ministrstvo za finance Županičeva 3 1000 Ljubljana	Tel: 01 478 53 56 Faks: 01 478 67 05	Stanislava Zadravec C.
41	Republika Slovenija	RS27	04.12.2001 15.1.2002	20.12.2001	država		terjatve iz obveznic niso zavarovane in za izpolnitev odgovarja izključno Republika Slovenija kot dolжник	financiranje proračuna Republike Slovenije	17.000 mio SIT	10.000 SIT	1.700.000	1.700.000	4,7% + TOM	04.12.2001 4.12.2006 5 let	obresti letno, glavnica ob zapadlosti	4.12.	Ministrstvo za finance Županičeva 3 1000 Ljubljana	Tel: 01 478 53 56 Faks: 01 478 67 05	Stanislava Zadravec C.
42	Republika Slovenija	RS29	18.1.2002	25.1.2002	država		terjatve iz obveznic niso zavarovane in za izpolnitev odgovarja izključno Republika Slovenija kot dolжник	financiranje proračuna Republike Slovenije in ali potreba upravljanja z državnim dolgom	55 mio EUR	100 EUR	550.000	550.000	5,375%	15.01.2002 15.1.2012 10 let	obresti letno, glavnica ob zapadlosti	15.1.	Ministrstvo za finance Županičeva 3 1000 Ljubljana	Tel: 01 478 53 56 Faks: 01 478 67 05	Stanislava Zadravec C.

F3) OBVEZNICE - BORZNA KOTACIJA

	Izdajatelj	Trgovalna koda	Datum sprejema	Datum začetka trgovanja	Dejavnost	V sodni register vpisani in vplačani osn.kapital (v 000 SIT)	Zavarovanje terjatav	Namen izdaje obveznice	Nom. vred. izdaje na borzi	Apoenska sestava	Število izdanih obveznic po apoenih	Št. izdan. vred. papirjev	Letna obr. mera	Začetek obrest. in rok zapadlosti	Način odplačevanja	Datum izplač. kuponov	Naslov izdajatelja	Telefon Faks	Direktor Kontaktne osebe
43	Republika Slovenija	RS31	18.1.2002	25.1.2002	država		terjatve iz obveznic niso zavarovane in za izpolnitev odgovarja izključno Republika Slovenija kot dolžnik	upravljanje z državnim dolgom, zamenjava za obveznice RS151095M	2.974,68 mio SIT	10.000 SIT	294.768	294.768	4,7% +TOM	15.1.2002 15.01.2007 5 let	obresti letno, glavnica ob zapadlosti	15.1.	Ministrstvo za finance Župancičeva 3 1000 Ljubljana	Tel: 01 478 53 56 Faks: 01 478 67 05	Stanislava Zadravec C.
44	Republika Slovenija	RS32	18.1.2002	25.1.2002	država		terjatve iz obveznic niso zavarovane in za izpolnitev odgovarja izključno Republika Slovenija kot dolžnik	upravljanje z državnim dolgom, zamenjava za obveznice RS151095M	23.8655 mio EUR	100 EUR	238.655	238.655	5,375%	15.01.2002 15.1.2012 10 let	obresti letno, glavnica ob zapadlosti	15.1.	Ministrstvo za finance Župancičeva 3 1000 Ljubljana	Tel: 01 478 53 56 Faks: 01 478 67 05	Stanislava Zadravec C.
45	Republika Slovenija	RS33	2.4.2002	9.4.2002	država		terjatve iz obveznic niso zavarovane in za izpolnitev odgovarja izključno Republika Slovenija kot dolžnik	prevzem obveznosti Slovenskih železarn	127,16600364 mio EUR	511,29 EUR	248.716	248.716	8,0%	1.1.2002 31.12.2022 20 let	obresti štirikrat letno, glavnica ob zapadlosti	20.01. 20.04. 20.07. 20.10.	Ministrstvo za finance Župancičeva 3 1000 Ljubljana	Tel: 01 478 53 56 Faks: 01 478 67 05	Stanislava Zadravec C.
46	Republika Slovenija	RS38	24.4.2002	30.4.2002	država		terjatve iz obveznic niso zavarovane in za izpolnitev odgovarja izključno Republika Slovenija kot dolžnik	financiranje proračuna Republike Slovenije in ali potreb upravljanja z državnim dolgom	100 mio EUR	100 EUR	1.000	1.000.000	5,625%	19.4.2002 19.4.2017 15 let	obresti letno, glavnica ob zapadlosti	19.4.	Ministrstvo za finance Župancičeva 3 1000 Ljubljana	Tel: 01 478 53 56 Faks: 01 478 67 05	Stanislava Zadravec C.
47	Republika Slovenija	RS39	4.11.2002	18.11.2002	država		terjatve iz obveznic niso zavarovane in za izpolnitev odgovarja izključno Republika Slovenija kot dolžnik	plačilo odškodnine žrtvam vojnega in povojnega nasilja	20.815,498 mio SIT	1.000 SIT	20.815.498	20.815.498	TOM + 1%	1.1.2002 15.9.2008 8,75 let	obresti in glavnica letno, 2-letni moratorij na izplačilo glavnice	15.9.	Ministrstvo za finance Župancičeva 3 1000 Ljubljana	Tel: 01 478 53 56 Faks: 01 478 67 05	Stanislava Zadravec C.
48	Republika Slovenija	RS43	17.10.2002	22.10.2002	država		terjatve iz obveznic niso zavarovane in za izpolnitev odgovarja izključno Republika Slovenija kot dolžnik	financiranje proračuna Republike Slovenije in ali potreb upravljanja z državnim dolgom	15.600 mio SIT	10.000 SIT	1.560.000	1.560.000	TOM + 3%	15.10.2002 15.10.2007 5 let	obresti letno, glavnica ob zapadlosti (oz. v delni nominalni vrednosti z enim ali več predčasnimi odplačili)	15.10.	Ministrstvo za finance Župancičeva 3 1000 Ljubljana	Tel: 01 478 53 56 Faks: 01 478 67 05	Stanislava Zadravec C.
49	Republika Slovenija	RS44	26.11.2002	29.11.2002	država		terjatve iz obveznic niso zavarovane in za izpolnitev odgovarja izključno Republika Slovenija kot dolžnik	upravljanje z državnim dolgom, zamenjava za obveznice serije RS151095 od vključno T do vključno T	2.964,93 mio SIT	10.000 SIT	296.493	296.493	6,65%	8.11.2002 8.11.2012 10 let	obresti letno, glavnica ob zapadlosti	8.11.	Ministrstvo za finance Župancičeva 3 1000 Ljubljana	Tel: 01 478 53 56 Faks: 01 478 67 05	Stanislava Zadravec C.
50	Republika Slovenija	RS45	28.11.2002	3.12.2002	država		terjatve iz obveznic niso zavarovane in za izpolnitev odgovarja izključno Republika Slovenija kot dolžnik	izvrševanje sklepa Vlade Republike Slovenije, zamenjava za obveznice serije RS151095 od vključno G do vključno T	12.112,49 mio SIT	10.000 SIT	1.211.249	1.211.249	8,2%	8.11.2002 8.11.2005 3 leta	obresti letno, glavnica ob zapadlosti	8.11.	Ministrstvo za finance Župancičeva 3 1000 Ljubljana	Tel: 01 478 53 56 Faks: 01 478 67 05	Uroš Svete

F3) OBVEZNICE - BORZNA KOTACIJA

	Izdajatelj	Trgovalna koda	Datum sprejema	Datum začetka trgovanja	Dejavnost	V sodni register vpisani in vplačani osn.kapital (v 000 SIT)	Zavarovanje terjatav	Namen izdaje obveznice	Nom. vred. izdaje na borzi	Apoenska sestava	Število izdanih obveznic po apoenih	Št. izdan. vred. papirjev	Letna obr. mera	Začetek obrest. in rok zapadlosti	Način odplačevanja	Datum izplač. kuponov	Naslov izdajatelja	Telefon Faks	Direktor Kontaktne osebe
51	Republika Slovenija	RS48	5.12.2002	10.12.2002	država		terjatve iz obveznic niso zavarovane in za izpolnitev odgovarja izključno Republika Slovenija kot dolžnik	financiranje potreb proračuna Republike Slovenije in/ali potreb upravljanja z državnim dolgom	60 mio EUR	100 EUR	600.000	600.000	4,75%	2.12.2002 2.12.2012 10 let	obresti letno, glavnica ob zapadlosti	2.12.	Ministrstvo za finance Županičeva 3 1000 Ljubljana	Tel: 01 478 53 56 Faks: 01 478 67 05	Stanislava Zadravec C.
52	Republika Slovenija	RS49	17.1.2003	22.1.2003	država		terjatve iz obveznic niso zavarovane in za izpolnitev odgovarja izključno Republika Slovenija kot dolžnik	izdane zaradi zamenjave obveznic RS4E, izdanih na podlagi uredbe o izdaji obveznic RS za prevzete obveznosti do bank iz neizplačanih deviznih vlog	29.788.960 EUR	380 EUR	78.392	78.392	4,75%	10.1.2003 10.1.2022 19 let	obresti letno, glavnica ob zapadlosti	10.1.	Ministrstvo za finance Županičeva 3 1000 Ljubljana	Tel: 01 478 53 56 Faks: 01 478 67 05	Stanislava Zadravec C.
53	Republika Slovenija	RS50	5.3.2003	11.3.2003	država		terjatve iz obveznic niso zavarovane in za izpolnitev odgovarja izključno Republika Slovenija kot dolžnik	financiranje potreb proračuna RS in/ali potreb upravljanja z državnim dolgom	61.281.800 EUR	100 EUR	612.818	612.818	4,50%	24.2.2003 24.2.2013 10 let	obresti letno, glavnica ob zapadlosti	24.2.	Ministrstvo za finance Županičeva 3 1000 Ljubljana	Tel: 01 478 53 56 Faks: 01 478 67 05	Stanislava Zadravec C.
54	Republika Slovenija	RS51	5.3.2003	11.3.2003	država		terjatve iz obveznic niso zavarovane in za izpolnitev odgovarja izključno Republika Slovenija kot dolžnik	financiranje potreb proračuna RS in/ali potreb upravljanja z državnim dolgom	44.470,5 mio SIT	10.000 SIT	4.447.050	4.447.050	7,75%	24.2.2003 24.2.2006 3 leta	obresti letno, glavnica ob zapadlosti	24.2.	Ministrstvo za finance Županičeva 3 1000 Ljubljana	Tel: 01 478 53 56 Faks: 01 478 67 05	Stanislava Zadravec C.
55	Republika Slovenija	RS52	14.4.2003	17.4.2003	država		terjatve iz obveznic niso zavarovane in za izpolnitev odgovarja izključno Republika Slovenija kot dolžnik	financiranje potreb proračuna RS in/ali potreb upravljanja z državnim dolgom	40.000 mio SIT	10.000 SIT	4.000.000	4.000.000	6,25%	8.4.2003 8.4.2008 5 let	obresti letno, glavnica ob zapadlosti	8.4.	Ministrstvo za finance Županičeva 3 1000 Ljubljana	Tel: 01 478 53 56 Faks: 01 478 67 05	Stanislava Zadravec C.
56	Republika Slovenija	RS53	14.4.2003	17.4.2003	država		terjatve iz obveznic niso zavarovane in za izpolnitev odgovarja izključno Republika Slovenija kot dolžnik	financiranje potreb proračuna RS in/ali potreb upravljanja z državnim dolgom	100 mio EUR	100 EUR	1.000.000	1.000.000	4,875%	8.4.2003 8.4.2018 15 let	obresti letno, glavnica ob zapadlosti	8.4.	Ministrstvo za finance Županičeva 3 1000 Ljubljana	Tel: 01 478 53 56 Faks: 01 478 67 05	Stanislava Zadravec C.
57	Republika Slovenija	RS54	23.10.2003	29.10.2003	država		terjatve iz obveznic niso zavarovane in za izpolnitev odgovarja izključno Republika Slovenija kot dolžnik	financiranje potreb proračuna RS in/ali potreb upravljanja z državnim dolgom	30.000 mio SIT	10.000 SIT	3.000.000	3.000.000	5,75%	15.10.2003 15.10.2013 10 let	obresti letno, glavnica ob zapadlosti	15.10.	Ministrstvo za finance Županičeva 3 1000 Ljubljana	Tel: 01 478 53 56 Faks: 01 478 67 05	Stanislava Zadravec C.
58	Republika Slovenija	RS55	19.2.2004	24.2.2004	država		terjatve iz obveznic niso zavarovane in za izpolnitev odgovarja izključno Republika Slovenija kot dolžnik	financiranje potreb proračuna RS in/ali potreb upravljanja z državnim dolgom	40.000 mio SIT	10.000 SIT	4.000.000	4.000.000	5,0%	11.2.2004 11.2.2007 3 leta	obresti letno, glavnica ob zapadlosti	11.2.	Ministrstvo za finance Županičeva 3 1000 Ljubljana	Tel: 01 478 53 56 Faks: 01 478 67 05	Stanislava Zadravec C.
59	Republika Slovenija	RS56	19.2.2004	24.2.2004	država		terjatve iz obveznic niso zavarovane in za izpolnitev odgovarja izključno Republika Slovenija kot dolžnik	financiranje potreb proračuna RS in/ali potreb upravljanja z državnim dolgom	50.000 mio SIT	10.000 SIT	5.000.000	5.000.000	4,875%	11.2.2004 11.2.2009 5 let	obresti letno, glavnica ob zapadlosti	11.2.	Ministrstvo za finance Županičeva 3 1000 Ljubljana	Tel: 01 478 53 56 Faks: 01 478 67 05	Stanislava Zadravec C.
60	Republika Slovenija	RS57	23.3.2004	29.3.2004	država		terjatve iz obveznic niso zavarovane in za izpolnitev odgovarja izključno Republika Slovenija kot dolžnik	financiranje potreb proračuna RS in/ali potreb upravljanja z državnim dolgom	90.000 mio SIT	10.000 SIT	9.000.000	9.000.000	4,875%	15.3.2004 15.10.2014 10 let	obresti letno, glavnica ob zapadlosti	15.10.	Ministrstvo za finance Županičeva 3 1000 Ljubljana	Tel: 01 478 53 56 Faks: 01 478 67 06	Stanislava Zadravec C.
61	Republika Slovenija	RS58	24.1.2005	2.2.2005	država		terjatve iz obveznic niso zavarovane in za izpolnitev odgovarja izključno Republika Slovenija kot dolžnik	financiranje potreb proračuna RS in/ali potreb upravljanja z državnim dolgom	74.910 mio SIT	10.000 SIT	7.491.000	7.491.000	3,25%	17.4.2005 17.4.2008 3 leta	obresti letno, glavnica ob zapadlosti	17.4.	Ministrstvo za finance Županičeva 3 1000 Ljubljana	Tel: 01 478 53 56 Faks: 01 478 67 06	Stanislava Zadravec C.
62	Republika Slovenija	RS59	24.1.2005	2.2.2005	država		terjatve iz obveznic niso zavarovane in za izpolnitev odgovarja izključno Republika Slovenija kot dolžnik	financiranje potreb proračuna RS in/ali potreb upravljanja z državnim dolgom	138.325 mio SIT	10.000 SIT	13.832.500	13.832.500	4,0%	17.2.2005 17.2.2016 11 let	obresti letno, glavnica ob zapadlosti	17.2.	Ministrstvo za finance Županičeva 3 1000 Ljubljana	Tel: 01 478 53 56 Faks: 01 478 67 06	Stanislava Zadravec C.
63	Republika Slovenija	RS60	4.4.2005	14.4.2005	država		terjatve iz obveznic niso zavarovane in za izpolnitev odgovarja izključno Republika Slovenija kot dolžnik	financiranje potreb proračuna RS in/ali potreb upravljanja z državnim dolgom	82.000 mio SIT	10.000 SIT	8.200.000	8.200.000	3,5%	31.3.2005 31.3.2010 5 let	obresti letno, glavnica ob zapadlosti	31.3.	Ministrstvo za finance Županičeva 3 1000 Ljubljana	Tel: 01 478 53 56 Faks: 01 478 67 06	Stanislava Zadravec C.
64	Stanovanjski sklad Republike Slovenije	SSR1E	11.4.1996	4.7.1996	stanovanjski sklad		jamči izdajatelj z vsem svojim premoženjem	povečanje razpoložljivih sredstev za zadovoljevanje potreb državljanov, kupec stanovanj	4.083.023,58 EUR	51,13 EUR	70.965	70.965	6,0%	1.11.1995 1.11.2010 15 let	obresti in glavnica polletno	1.5. 31.10.	Pojlanska c. 31 1000 Ljubljana	Tel: 01 471 05 07 Faks: 01 471 05 03	Jože Novak - predsednik uprave Biserka Prošek Darja Fišer
65	Stanovanjski sklad Republike Slovenije	SSR2	19.6.1998	30.6.1998	stanovanjski sklad		jamči izdajatelj z vsem svojim premoženjem	povečanje razpoložljivih sredstev za zadovoljevanje potreb državljanov, kupec stanovanj	2.000 mio SIT	100.000	20.000	20.000	7,2% +TOM	15.5.1998 15.5.2008 10 let	obresti in glavnica letno	15.5.	Pojlanska c. 31 1000 Ljubljana	Tel: 01 471 05 07 Faks: 01 471 05 03	Oven Edvard - direktor Biserka Prošek Darja Fišer

F4) OBVEZNICE - PROSTI TRG

Izdajatelj	Trgovatna koda	Datum sprejema	Datum začetka trgovanja	Vrsta in tip obveznice	Namen izdaje obveznice	Zavarovanje terjatev	Dejavnost	V sodni register vpisani in vplačani osnovni kapital družbe (v 000 SIT)	Nominalna vrednost izdaje na prostem trgu	Apoenska sestava	Število izdanih obveznic po apoehih	Letna obrestna mera	Začetek obrestovanja in rok zapadlosti	Način odplačevanja	Datum izplačila kuponov	Način izračuna obresti	Naslov izdajatelja	Telefon Faks	Direktor Kontaktna oseba		
1	Abanka Vipa	AB08	15.9.2004	22.9.2004	navadna imenika s fikšno obrestno mero	povečanje jamstvenega kapitala banke	za izplačilo obveznosti iz naslova obveznic jamč banko z vsem svojim premoženjem neomejeno	banka	5.500.000	10 mio EUR	100 EUR	100.000	4,9%	13.2004 13.2011 7 let	obrestni letno, glavnica ob zapadlosti	1.3.	linearni	Slovenska c. 58 1517 Ljubljana	Tel: 01 471 81 88 Faks: 01 23 02 430	Aljoša Tomaž - generalni direktor Marja Pogačar	
2	Abanka Vipa	AB09	15.9.2004	22.9.2004	navadna imenika s fikšno obrestno mero	povečanje jamstvenega kapitala banke	za izplačilo obveznosti iz naslova obveznic jamč banko z vsem svojim premoženjem neomejeno	banka	5.500.000	10 mio EUR	100 EUR	100.000	4,7%	13.2004 13.2011 7 let	obrestni letno, glavnica ob zapadlosti	1.3.	linearni	Slovenska c. 58 1517 Ljubljana	Tel: 01 471 81 88 Faks: 01 23 02 430	Aljoša Tomaž - generalni direktor Marja Pogačar	
3	Abanka Vipa	AB10	23.2.2005	7.3.2005	navadna imenika s fikšno obrestno mero	povečanje jamstvenega kapitala banke	za izplačilo obveznosti iz naslova obveznic jamč banko z vsem svojim premoženjem neomejeno	banka	5.500.000	21 mio EUR	1.000 EUR	21.000	4,6%	1.10.2004 1.10.2011 7 let	obrestni letno, glavnica ob zapadlosti	1.10.	linearni	Slovenska c. 58 1517 Ljubljana	Tel: 01 471 81 88 Faks: 01 23 02 431	Aljoša Tomaž - generalni direktor Marja Pogačar	
4	Aulocommerce	ACL1E	5.12.1997	15.12.1997	navadna imenika s fikšno obrestno mero	financiranje nakupa poslovnega deleža družbe Kompas Magistrat trgovina in gostinstvo	izdajatelj jamči z vsem svojim premoženjem	zunanja in notranja trgovina, servis in proizvodnja	2.886.877	11.401.808,95 EUR	511,29 EUR	22.300	8%	15.9.1997 15.9.2006 9 let	obrestni in glavnica polletno, 4-letni moratorij na izplačilo glavnice	15.3.	15.9.	linearni	Baragova 5 1000 Ljubljana	Tel: 01 588 3101 Faks: 01 588 3114	Herman Rigenik - generalni direktor Milan Jagrič Vera Mihatovič Vlasta Grjol
5	Banka Zaslavje	BZ03	22.7.2004	27.7.2004	podrejene obveznice s fikšno obrestno mero	kapitalska krepitev banke	izdajatelj jamči z vsem svojim premoženjem	banka	1.740.240	5 mio EUR	1.000 EUR	5.000	4,5%	10.2.2004 10.2.2011 7 let	obrestni letno, glavnica ob zapadlosti	10.2.	linearni	Trig revolucije 25c 1420 Trbovlje	Tel: 03 56 26 233 Faks: 03 56 26 193	Zdenko Fritz - direktor Darko Bastardi	
6	CIMOS	CIM1	8.7.2005	21.7.2005	navadne obveznice s fikšno obrestno mero		izdajatelj jamči z vsem svojim premoženjem	avtomobilska industrija	16.650.247	20 mio EUR	100 EUR	20.000	5,75%	1.8.2004 1.8.2011 7 let	obrestni letno, glavnica ob zapadlosti	1.8.	linearni	Cesta Marežganskega upora 2 6000 Koper	Tel: 05 66 58 223 Faks: 05 66 58 250	Franc Krašovec - predsednik uprave	
7	DARS	DRS1	22.12.2004	30.12.2004	navadne obveznice s fikšno obrestno mero	financiranja izgradnje avtocestnih odsekov	poročstvo Republike Slovenije	opravljanje finančnega inženiringa, pritravljanje, organiziranje in vodenje gradnje in vzdrževanje avtocest ter upravljanje avtocest v Republiki Sloveniji	51.000	13.430 mio SIT	100.000 SIT	134.300	5,1%	27.7.2004 28.7.2024 20 let	obrestni letno, glavnica ob zapadlosti	28.7.	linearni	Ulica 14, divizije 4 3000 Celje	Tel: 01 300 99 96 Faks: 01 300 99 32	Jožef Zimšek - predsednik uprave mag. Stanislav Debeljak - član uprave in kontaktna oseba	
8	FACTOR BANKA	FB06	29.4.2005	23.5.2005	navadne obveznice s variabilno obrestno mero	uravnavanje kapitalske ustreznosti banke ter zagotavljanje dolgoročnih sredstev za rast poslovanja	za izplačilo obveznosti iz obveznic jamč izdajatelj z vsem svojim premoženjem	banka	1.488.000	4.196 mio EUR	419,65 EUR	10.000	2,0 % +6 mesečni EURIBOR	30.4.2004 30.4.2009 5 let	obrestni letno, glavnica ob zapadlosti	30.4.	linearni	Tivolška 48 1000 Ljubljana	Tel: 01 230 66 26 Faks: 01 230 77 62	Boris Pesjak - predsednik uprave Klemen Hazabent	
9	FACTOR BANKA	FB08	29.4.2005	10.5.2005	navadne obveznice s fikšno obrestno mero	uravnavanje kapitalske ustreznosti banke ter zagotavljanje dolgoročnih sredstev za rast poslovanja	za izplačilo obveznosti iz obveznic jamč izdajatelj z vsem svojim premoženjem	banka	1.488.000	6,3 mio EUR	1.000 EUR	6.300	4,8%	15.10.2005 15.10.2008 3 leta	obrestni polletno, glavnica ob zapadlosti	15.4., 15.10.	linearni	Tivolška 48 1000 Ljubljana	Tel: 01 230 66 26 Faks: 01 230 77 62	Boris Pesjak - predsednik uprave Klemen Hazabent	
10	FACTOR BANKA	FB09	29.4.2005	10.5.2005	navadne obveznice s fikšno obrestno mero	uravnavanje kapitalske ustreznosti banke ter zagotavljanje dolgoročnih sredstev za rast poslovanja	za izplačilo obveznosti iz obveznic jamč izdajatelj z vsem svojim premoženjem	banka	1.488.000	5,927 mio EUR	1.000 EUR	5.927	4,8%	26.7.2004 26.7.2014 10 let	obrestni letno, glavnica ob zapadlosti	26.7.	linearni	Tivolška 48 1000 Ljubljana	Tel: 01 230 66 26 Faks: 01 230 77 62	Boris Pesjak - predsednik uprave Klemen Hazabent	

F4) OBVEZNICE - PROSTI TRG

Izdajatelj	Trgovalna koda	Datum sprejema	Datum začetka trgovanja	Vrsta in tip obveznice	Namen izdaje obveznice	Zavarovanje terjatev	Dejavnost	V sodni register vpisani in vplačani osnovni kapital družbe (v 000 SIT)	Nominalna vrednost izdaje na prostem trgu	Apeosna sestava	Število izdanih obveznic po apoenih	Letna obrestna mera	Začetek obrestovanja in rok zapadlosti	Način odplačevanja	Datum izplačila kuponov	Način izračuna obresti	Naslov izdajatelja	Telefon Faks	Direktor Kontaktne osebe	
11	FACTOR BANKA	FB10	29.4.2005	10.5.2005	navadne obveznice s fiksnim obrestno mero	uravnavanje kapitalske ustreznosti banke ter zagotavljanje dolgoročnih sredstev za rast poslovanja	za izplačilo obveznosti iz obveznic jamči izdajatelj z vsem svojim premoženjem	banka	1.488.000	1.184 mio SIT	1.000.000 SIT	1.184	4,25%	1.10.2004 1.10.2007 3 leta	obresti letno, glavnica ob zapadlosti	1.10.	linearni	Tivolška 45 1000 Ljubljana	Tel: 01 230 66 26 Faks: 01 230 77 62	Boris Prajak - predsednik uprave Klemen Hazdabent
12	FMR	FMR1	29.4.2005	5.5.2005	navadne obveznice s fiksnim obrestno mero	financiranje razvojne politike izdajatelja	za izplačilo obveznosti iz obveznic jamči izdajatelj z vsem svojim premoženjem	dejavnost holdingov	814.015	5 mio EUR	100 EUR	50.000	4,6%	11.10.2004 11.10.2009 5 let	obresti letno, glavnica ob zapadlosti	11.10.	linearni	Arkova 43 5280 Idrija	Tel: 05 377 37 45 Faks: 05 37 225 15	Jurij Kleindienst - predsednik uprave Andrej Kren - član uprave
13	KD Investments	KDOIE	16.7.1996	24.7.1996	navadna imenska s fiksnim obrestno mero	pridobitev sredstev z dolgoročno zapadlostjo za financiranje dejavnosti	za obveznosti, ki izhajajo iz izdanih obveznic, jamči do višine celotne izdaje izdajatelj z vsem svojim premoženjem	upravljanje investicijskih skladov	160.000	4.090.335,05 EUR	51,13 EUR	80.000	10%	15.3.1996 15.3.2006 10 let	obresti polletno, glavnica ob zapadlosti	15.3. 15.9.	linearni	Celovška 206 1000 Ljubljana	Tel: 01 583 0700 Faks: 01 518 4100	Roman Androja - direktor
14	Nova Ljubljanska banka	NLB14	30.6.2004	6.7.2004	podrejene obveznice s fiksnim obrestno mero	povečanje kapitalske ustreznosti banke	jamči izdajatelj z vsem svojim premoženjem	banka	15.364.030	17 mio EUR	1.000 EUR	17.000	5%	24.11.2003 24.11.2008 5 let	obresti letno, glavnica ob zapadlosti	24.11.	linearni	Trg republike 2 1520 Ljubljana	Tel: 01 476 27 51 Faks: 01 251 80 54	Marijan Kramar - predsednik uprave Marko Jermeljčič Ana Kastelec
15	Nova Ljubljanska banka	NLB15	25.11.2004	1.12.2004	obveznice s fiksnim obrestno mero	zmanjševanje dolge pozicije v tožnjim ter usklajevanje ravnosti aktive in pasive	jamči izdajatelj z vsem svojim premoženjem	banka	15.364.030	13.112,6 mio SIT	100.000 SIT	131.126	4,8%	16.6.2004 16.6.2012 8 let	obresti letno, glavnica ob zapadlosti	16.6.	linearni	Trg republike 2 1520 Ljubljana	Tel: 01 476 27 51 Faks: 01 251 80 54	Marijan Kramar - predsednik uprave Marko Jermeljčič Ana Kastelec
16	Nova Ljubljanska banka	NLB7	18.11.2002	22.11.2002	navadna imenska s fiksnim obrestno mero	izboljšanje rokavne strukture bilance ter pridobitev dodatnih dolgoročnih virov sredstev	jamči izdajatelj z vsem svojim premoženjem	banka	15.364.030	6.250 mio SIT	100.000 SIT	62.500	10%	24.6.2002 24.12.2005 3,5 let	obresti polletno, glavnica ob zapadlosti	24.6. 24.12.	linearni	Trg republike 2 1520 Ljubljana	Tel: 01 476 27 51 Faks: 01 251 80 54	Marijan Kramar - predsednik uprave Marko Jermeljčič Ana Kastelec
17	Nova Ljubljanska banka	NLB8	18.11.2002	22.11.2002	navadna imenska s fiksnim obrestno mero	izboljšanje rokavne strukture bilance ter pridobitev dodatnih dolgoročnih virov sredstev	jamči izdajatelj z vsem svojim premoženjem	banka	15.364.030	14.276 mio EUR	1.000 EUR	14.276	5,5%	24.6.2002 24.6.2007 5 let	obresti polletno, glavnica ob zapadlosti	24.6. 24.12.	linearni	Trg republike 2 1520 Ljubljana	Tel: 01 476 27 51 Faks: 01 251 80 54	Marijan Kramar - predsednik uprave Marko Jermeljčič Ana Kastelec
18	Poslovni sistem Mercator	MEO1	31.1.2005	10.2.2005	navadna imenska s fiksnim obrestno mero	tekoče financiranje poslovanja, predvsem financiranje investicij v osnovna sredstva (izgradnja novih trgovskih objektov ter posodabljanje maloprodajne mreže), ter refinanciranje oziroma odplačila zapadlih glavnice nekaterih obstoječih kratkoročnih in dolgoročnih posojil	jamči izdajatelj z vsem svojim premoženjem	trgovina, agroživilska industrija, kmetijstvo in gostinstvo dejavnost	3.208.504 rednih delnic na ime z nominalno 10.000 SIT	100 EUR	385.400	4,8%	27.9.2004 27.9.2011 7 let	obresti letno, glavnica ob zapadlosti	27.9.	linearni	Dunajska cesta 107 1000 Ljubljana	Tel: 01 560 10 00 Faks: 01 568 21 00	Zoran Jankovič - predsednik uprave Jadranka Dabčič - članica uprave	
19	Polstna banka Slovenije	PBS2	23.12.2002	27.12.2002	nematerializirana imenska z resprenljivo realno obrestno mero	izdajatelj izdaja obveznice z namenom povečanja dodatnega kapitala s podrejenim dolgom in z namenom zagotovitve dolgoročnih virov sredstev	obveznice so visoko tvegan vrednostni papir, so nezavarovane in so glede poplačila ob likvidaciji oz. stečaju banke podrejene čistim dolžniškim instrumentom	banka	1.103.000	1.500 mio SIT	100.000 SIT	15.000	TOM + 6%	20.6.2000 20.6.2007 7 let	obresti polletno, nominalna vrednost glavnice ob zapadlosti	20.6. 20.12.	konformni	Ulica Vita Kraigherjeva 5 2000 Maribor	Tel: 02 228 82 02 Faks: 02 228 82 03	mag. Drago Pišek - predsednik uprave
20	Polstna banka Slovenije	PBS3	23.12.2002	27.12.2002	nematerializirana imenska z resprenljivo realno obrestno mero	izdajatelj izdaja obveznice z namenom zagotovitve dolgoročnih virov sredstev	obveznice niso posebej zavarovane, za obveznosti iz obveznic jamči izdajatelj z vsem svojim premoženjem	banka	1.103.000	1.795,5 mio SIT	100.000 SIT	17.955	TOM + 5,3%	10.12.2000 10.12.2005 5 let	obresti letno, nominalna vrednost glavnice ob zapadlosti	10.12.	konformni	Ulica Vita Kraigherjeva 5 2000 Maribor	Tel: 02 228 82 02 Faks: 02 228 82 03	mag. Drago Pišek - predsednik uprave

F4) OBVEZNICE - PROSTI TRG

Izdajatelj	Trgovalna koda	Datum sprejema	Datum začetka trgovanja	Vrsta in tip obveznice	Namen izdaje obveznice	Zavarovanje terjatev	Dejavnost	V sodni register vpisani in vpisani osnovni kapital družbe (v 000 SIT)	Nominalna vrednost izdaje na prostem trgu	Apoenska sestava	Število izdanih obveznic po apoenih	Letna obrestna mera	Začetek obrestovanja in rok zapadlosti	Način odplačevanja	Datum izplačila kuponov	Način izračuna obresti	Naslov izdajatelja	Telefon Faks	Direktor Kontaktna oseba
Poštna banka Slovenije	PBS5	29.12.2003	6.1.2004	nematerializiran a imenska z respresmenljivo realno obrestno mero	izdajatelj izdaja obveznice z namenom zagotovitve dolgoročnih virov sredstev	obveznice niso posebej zavarovane, za obveznost iz obveznic jamči izdajatelj z vsem svojim premoženjem	banka	1.103.000	10 mio EUR	1.000 EUR	10.000	4,8%	31.7.2003 31.7.2008 5 let	obresti letno, nominalna vrednost glavnice ob zapadlosti	31.7.	linearni	Ulica Vita Kraigherja 5 2000 Maribor	Tel: 02 228 82 02 Faks: 02 228 82 03	mag. Drago Pšek - predsednik uprave
Poštna banka Slovenije	PBS6	8.7.2005	21.7.2005	imenska obveznica s fiksno obrestno mero	izdajatelj izdaja obveznice z namenom zagotovitve dolgoročnih virov sredstev	obveznice niso posebej zavarovane, za obveznost iz obveznic jamči izdajatelj z vsem svojim premoženjem	banka	1.103.000	1.000 mio SIT	100.000 SIT	10.000	4,7%	30.9.2004 30.9.2011 7 let	obresti letno, glavnica ob zapadlosti	30.9.	linearni	Ulica Vita Kraigherja 5 2000 Maribor	Tel: 02 228 82 02 Faks: 02 228 82 03	mag. Drago Pšek - predsednik uprave
Poštna banka Slovenije	PBS7	8.7.2005	21.7.2005	imenska obveznica s fiksno obrestno mero	izdajatelj izdaja obveznice z namenom zagotovitve dolgoročnih virov sredstev	obveznice niso posebej zavarovane, za obveznost iz obveznic jamči izdajatelj z vsem svojim premoženjem	banka	1.103.000	4.000 mio SIT	100.000 SIT	40.000	4,4%	6.12.2004 6.12.2012 8 let	obresti letno, glavnica ob zapadlosti	6.12.	linearni	Ulica Vita Kraigherja 5 2000 Maribor	Tel: 02 228 82 02 Faks: 02 228 82 03	mag. Drago Pšek - predsednik uprave
POTEZA NALOŽBE	PNO1	23.9.2004	29.9.2004	imenska obveznica s fiksno obrestno mero	optimizacija strukture virov sredstev ter pridobitev dolgoročnih finančnih virov za izpeljavo projektov, določenih v strategiji	obveznice niso posebej zavarovane, za obveznost iz obveznic jamči izdajatelj z vsem svojim premoženjem	podjetniško in poslovno svetovanje	1.000.000	10 mio EUR	100 EUR	100.000	5,25%	15.11.2003 15.11.2011 8 let	obresti polletno, 3-letni moratorij na izplačilo glavnice	15.5. 15.11.	konformni	Železna cesta 18 1000 Ljubljana	Tel: 01 307 07 00 Faks: 01 307 07 01	Drago Simčič - direktor
Probanka Maribor	PRB4	6.3.2001	15.3.2001	imenske obveznice štete emisije	obveznice so bile izdane v zaprti izdaji	izdajatelj jamči z vsem svojim premoženjem	banka	1.740.000	5.000.000 EUR	100 EUR	50.000	5,5%	24.9.1999 24.9.2007 8 let	obresti in glavnica letno, 3-letni moratorij na odplačilo glavnice	24.9.	linearni	Svetozarevska 12 2000 Maribor	Tel: 02 25 20 500 Faks: 02 25 20 559	Romana Pajenk - generalna direktorica Tine Murn - stiki z javnostmi
Probanka Maribor	PRB5	22.4.2002	26.4.2002	imenske obveznice pete izdaje	obveznice so bile izdane v zaprti izdaji	izdajatelj jamči z vsem svojim premoženjem	banka	1.740.000	7.850.000 EUR	100 EUR	78.500	6,25%	1.8.2001 1.8.2006 5 let	obresti letno, glavnica ob zapadlosti	1.8.	linearni	Svetozarevska 12 2000 Maribor	Tel: 02 25 20 500 Faks: 02 25 20 560	Romana Pajenk - generalna direktorica Tine Murn - stiki z javnostmi
Probanka Maribor	PRB6	25.7.2003	30.7.2003	imenske obveznice šeste izdaje	obveznice so bile izdane v zaprti izdaji	izdajatelj jamči z vsem svojim premoženjem	banka	1.740.000	6.500.000 EUR	100 EUR	65.000	5,70%	6.12.2002 6.6.2008 5,5 let	obresti letno, glavnica ob zapadlosti	6.12., z izjemo petega kupona, katerega obresti zapadajo 6.6.2008	proporcionalni	Svetozarevska 12 2000 Maribor	Tel: 02 25 20 500 Faks: 02 25 20 560	Romana Pajenk - generalna direktorica Tine Murn - stiki z javnostmi
Probanka Maribor	PRB7	29.4.2004	5.5.2004	imenske obveznice sedme izdaje	obveznice so bile izdane v zaprti izdaji	izdajatelj jamči z vsem svojim premoženjem	banka	1.740.000	12.000.000 EUR	100 EUR	120.000	5,20%	8.12.2003 8.12.2010 7 let	obresti letno, glavnica ob zapadlosti	8.12.	linearni	Svetozarevska 12 2000 Maribor	Tel: 02 25 20 500 Faks: 02 25 20 560	Romana Pajenk - generalna direktorica Tine Murn - stiki z javnostmi
Sip, strojna industrija	SIPBE	13.6.2000	19.6.2000	imenska z ločljivo deninsko nakupno opcijo	za potrebe finančnega prestrukturiranja in za financiranje novih novih investicij	terjatve so zavarovane z vključbo zastavne pravice in zasnembo izvršljivosti terjatve na nepremičnem premoženju družbe, vpisanem pri vložku 194 k.o. Sempeter, in sicer v korist Slovenske razvojne družbe, ocenjena vrednost nepremičnin ki so predmet zavarovanja, ne dosega višine terjatev	proizvodnja traktorjev ter drugih kmetijskih, gozdnarskih in obdelovalnih strojev	275.731	1.763.956,99 EUR	102,26 EUR	17.250	6%	15.10.1999 15.10.2009 10 let	obresti in glavnica polletno, 5 letni moratorij na izplačilo glavnice	15.4. 15.10.	linearni	Juhartova 2 3311 Sempeter v Savinjski dolini	Tel: 03 703 85 00 Faks: 03 703 86 81	Janez Štornik - generalni direktor
Slovenska odškodninska družba	SOSZE	27.3.1997	7.4.1997	navedna na prisotiska s fiksno obrestno mero	poravnava obveznosti denacionalizacijskim upravičencem	jamči družba s celotnim svojim premoženjem	poravnava obveznosti po zakonu o denacionalizaciji, zakonu o zadugah in drugih predpisih, ki urejajo denacionalizacijsko premoženja	40.000	555.626.591 EUR	51,13 EUR	10.866.939	6%	1.6.1996 1.6.2016 20 let	obresti in glavnica polletno, 8 letni moratorij na odplačilo glavnice	1.6. 1.12.	konformni	Mala ulica 5, p.p. 139 1001 Ljubljana	Tel: 01 300 91 10 Faks: 01 431 11 75	Marko Pogačnik - predsednik uprave Kaja Špiler
Stanovanjski sklad Republike Slovenije	SSR3	21.5.2001	28.5.2001	nematerializirana, imenska	povečanje razpoložljivih sredstev za zadovoljevanje potreb državljanov, kupcev stanovanj	jamči Stanovanjski sklad RS, javni sklad, neomejeno z vsem svojim namenim premoženjem	stanovanjski sklad		2.000 mio SIT	100.000 SIT	20.000	TOM + 6,10%	5.1.2001 5.1.2011 10 let	obresti in glavnica polletno	5.1. 6.7.	konformni	Pojlanska c. 31 1000 Ljubljana	Tel: 01 471 05 07 Faks: 01 471 05 03	Jože Novak - predsednik uprave Biserka Prošek Dajša Fišer
Deželna banka Slovenije, Ljubljana	SZB4	26.3.2004	1.4.2004	nematerializiran a imenska z respresmenljivo fiksno obrestno mero		izdajatelj jamči s svojim celotnim premoženjem	banka	1.759.152	6.753 mio EUR	100 EUR	100 EUR	6%	1.4.2004 1.4.2007 3 leta	obresti letno, glavnica ob zapadlosti	1.4.	linearni	Kolodvorska 9 1000 Ljubljana	Tel: 01 47 27 100 Faks: 01 47 27 405	dr. Draška Veselinovič - predsednik uprave
Zavarovalnica Triglav	ZT01	24.5.2004	2.6.2004	subordinirana, imenska		jamči izdajatelj z vsem svojim premoženjem neomejeno	opravljanje zavarovalnih poslov	5.562.660	30 mio EUR	1.000 EUR	30.000	5,125%	20.10.2003 20.10.2013 10 let	obresti letno, glavnica ob zapadlosti	20.10.	linearni	Miklošičeva 19 1000 Ljubljana	Tel: 01 474 72 00 faks: 01 433 90 88	mag. Andrej Kocič - predsednik uprave

F5) POSEBNE INVESTICIJSKE DRUŽBE

Posebna investicijska družba	Trgovalna koda	Segment trgovanja	Razred delnic	Datum sprejema	Datum začetka trgovanja	V sodni register vpisani in vplačani osnovni kapital (v 000 SIT)	Sestava kapitala	Enotni tečaj prvega trgovalnega dne *	Nom. vred. delnice (v SIT)	Št. delnic na org. trgu	Izplačilo dividende za leto 2003 oz. 2004	Datum brez upravičenja do dividende	Naslov izdajatelja	Telefon Faks	DZU, ki upravlja ID	Direktor DZU in ID Kontaktna oseba
1 Infond ID 1	IFDR	prosti trg	redne imenske	27.7.2004	2.8.2004	4.956.471	4.956.471 rednih delnic	1.153,36 SIT	1.000	4.956.471 rednih delnic	60 SIT	1.6.2005	Ulica Vita Kraigherja 5 2000 Maribor	Tel: 02 229 20 80 Faks: 02 229 27 96	KBM Infond DZU, d.o.o.	Stanko Brglez - direktor DZU in ID
2 Infond ID	IFIR	prosti trg	redne imenske	18.9.2002	23.9.2002	8.132.314	8.132.314 rednih delnic	1.795,09 SIT	1.000	8.132.314 rednih delnic	240 SIT	23.5.2005	Ulica Vita Kraigherja 5 2000 Maribor	Tel: 02 229 20 80 Faks: 02 229 27 96	KBM Infond DZU, d.o.o.	Stanko Brglez - direktor DZU in ID
3 KD ID	KDIN	prosti trg	redne imenske	1.2.2001	9.2.2001	9.062.055	92.046.145 rednih delnic	72,72 SIT	100	92.046.145 rednih delnic			Celovška 206 Ljubljana	Tel: 01 583 07 00 Faks: 01 518 41 00	KD Investments, d.o.o.	Roman Androjna - direktor DZU in ID
4 Maksima, delniška ID	MAIR	prosti trg	redne imenske	13.5.2003	21.5.2003	7.811.823	7.811.823 rednih delnic	1.651,07 SIT	1.000	7.811.823 rednih delnic			Trg republike 3 1000 Ljubljana	Tel: 01 200 47 10 Faks: 01 200 47 30	NLB Skladi, upravljanje premoženja, d.o.o.	Robert Kleidienst - direktor DZU Miroslav Golubčič - direktor ID
5 Modra linija, Koper	MLOG	prosti trg	redne imenske	7.4.1998	4.5.1998	3.415.683	34.156.833 rednih delnic	50,23 SIT	100	34.156.833 rednih delnic			Pristaniška 12 6000 Koper	Tel: 05 66 33 150 Faks: 05 66 33 120	Primorski skladi, d. d., Koper	Dušan Jereb - direktor DZU Mirko Pavšič - direktor ID
6 NFD 1 DELNIŠKI INVESTICIJSKI SKLAD	NF1N	prosti trg	redne imenske	23.10.1998	26.10.1998	16.058.030	160.580.300 rednih delnic	74,56 SIT	100	160.580.300 rednih delnic			Trdinova 4 1000 Ljubljana	Tel: 01 434 10 00 Faks: 01 431 11 09	Nacionalna finančna družba za upravljanje investicijskih skladov, d. o. o.	Stanislav Valant - direktor DZU Roman Ambrož - direktor ID Lenka Dominko
7 Krona senior	SNON	prosti trg	redne imenske	8.12.1998	8.12.1998	7.317.043	73.170.428 rednih delnic	25,37 SIT	100	73.170.428 rednih delnic			Štefanova 13 a 1000 Ljubljana	Tel: 01 24 14 162 Fax: 01 24 14 168	DUS Krona, d.o.o.	Urban Belič in Ivan Pajek - član uprave DZU Janez Pajek
8 VIPA INVEST	VIIN	prosti trg	redne imenske	5.11.2003	13.11.2003	3.079.247	3.079.247 rednih delnic	1.490,33 SIT	1.000	3.079.247 rednih delnic	172 SIT	1.7.2005	Erjavčeva ulica 2 5000 Nova Gorica	Tel: 05 33 85 368 Faks: 05 30 28 506	Abančna DZU, d.o.o.	Edvard Abram - direktor DZU Lucijan Čermelj - direktor ID
9 ZLATA MONETA I, ID	ZM1N	prosti trg	redne imenske	26.3.1999	31.3.1999	13.659.560	136.595.600 rednih delnic	26,74 SIT	100	136.595.600 rednih delnic	12 SIT	6.7.2005	Svetozarevska 12 2000 Maribor	Tel: 02 252 08 00 Faks: 02 252 08 12	Probanka DZU, d. d.	Radovan Stonič - direktor DZU in ID
10 ZVON ENA ID	ZVIR	prosti trg	redne imenske	11.11.2003	24.11.2003	2.277.577	2.277.577 rednih delnic	2.205,53 SIT	1.000	2.277.577 rednih delnic	248 SIT	26.5.2005	Slovenska 17 2000 Maribor	Tel: 02 229 06 29 Faks: 02 229 06 21	Krekova družba, d.o.o.	Franc Ješovnik - direktor DZU Roza Mlakar Kukovič - direktorica ID

* Tečaj prvega trgovalnega dne deljen z 10 zaradi spremembe nominalne vrednosti delnic leta 1999; pri delnicah, ki so kotirale pred julijem 1999.