



MESEČNE STATISTIKE LJUBLJANSKE BORZE

NOVEMBER 2005

Letnik XI, št. 11/05

PROMET

Tržni segment	Promet v mio SIT	Količina	Število poslov
Borzni trg	9.244	524.807	7.980
Prva kotacija delnice	7.491	193.951	5.327
Delnice	1.253	155.236	1.900
Obveznice	500	175.620	753
Prosti trg	4.871	5.760.697	16.359
Delnice	2.272	1.601.001	10.145
Obveznice	1.141	79.084	391
Investicijski skladi	1.458	4.080.612	5.823
Kratkoročni VP	0	0	0
TUVL segment	52.437	5.239.617	113
Obveznice	19.589	1.929.574	42
Kratkoročni VP	32.848	3.310.043	71
SKUPAJ PROMET PREKO BTS	14.114	6.285.504	24.339

VELIKOST TRGA

Tržni segment	Tržna kapitalizacija (v mio SIT)	Število izdaj	Število izdajatelj
Borzni trg	2.310.466	86	33
Prva kotacija delnice	785.430	6	6
Delnice	401.459	19	19
Obveznice	1.123.577	61	8
Prosti trg	853.268	146	127
Delnice	425.367	100	98
Obveznice	270.133	36	19
Investicijski skladi	157.768	10	10
Kratkoročni VP	0	15	1
SKUPAJ (TRŽ.KAP. DELNICE)	1.612.256	232	155

PROMET PO MESECIH LOČENO PO TRGIH V MIO SIT - DELNICE

	Organizirani trg	Prijavljeni svežnji	e preknjižbe*
nov.04	11.582	1.651	22.706
dec.04	14.901	1.958	37.791
jan.05	12.233	1.966	12.746
feb.05	8.911	965	8.523
mar.05	9.361	1.347	7.023
apr.05	6.160	891	4.899
maj.05	4.533	593	17.060
jun.05	5.533	887	7.572
jul.05	6.254	926	3.952
avg.05	4.583	650	4.928
sep.05	10.495	9.042	13.044
okt.05	9.508	5.854	13.176
nov.05	11.015	47.811	34.587

* ocena prometa poslov izven borze s tržnimi VP na podlagi preknjižb KDD (izločeni svežnji) in njihovih povprečnih tečajev v mesecu.

PROMET PO MESECIH LOČENO PO TRGIH V MIO SIT - OSTALI VP

	Organizirani trg		Prijavljeni svežnji	Izvenborzne preknjižbe*
	Borzni in prosti trg	TUVL segment		
nov.04	6.417		13.496	21.934
dec.04	6.484		28.038	24.120
jan.05	4.446		10.924	12.350
feb.05	3.228		32.111	10.790
mar.05	5.041		14.211	24.450
apr.05	3.439		22.567	18.540
maj.05	3.483		27.366	19.842
jun.05	3.599		40.519	27.922
jul.05	2.589		18.109	21.003
avg.05	2.148		27.759	11.036
sep.05	3.875	68.412	7.320	33.387
okt.05	2.576	42.767	5.040	5.000
nov.05	3.099	52.437	4.445	13.784

* ocena prometa poslov izven borze s tržnimi VP na podlagi preknjižb KDD (izločeni svežnji in segment TUVL) in njihovih povprečnih tečajev v mesecu.

DONOSNOST

	Mesečna donosnost 30.11.2005	Donosnost v letu 2005
Spolšni indeksi		
Slovenski borzni indeks (SBI20)	2,45%	-5,67%
Indeks investicijskih skladov (PIX)	-1,97%	-11,87%
Borzni indeks obveznic (BIO)	-0,11%	0,94%

PRVA KOTACIJA DELNICE NOVEMBER 2005

	Promet v mio SIT	Število poslov	Tržna kapitalizacija v mio SIT na 30.11.2005
KRKA	3.489	2.108	368.417
PETROL	2.243	1.597	146.040
MERCATOR	1.161	804	119.051
GORENJE	402	522	67.582
INTEREUROPA	112	185	42.802
MERKUR	84	111	41.539
SKUPAJ	7.491	5.327	785.430

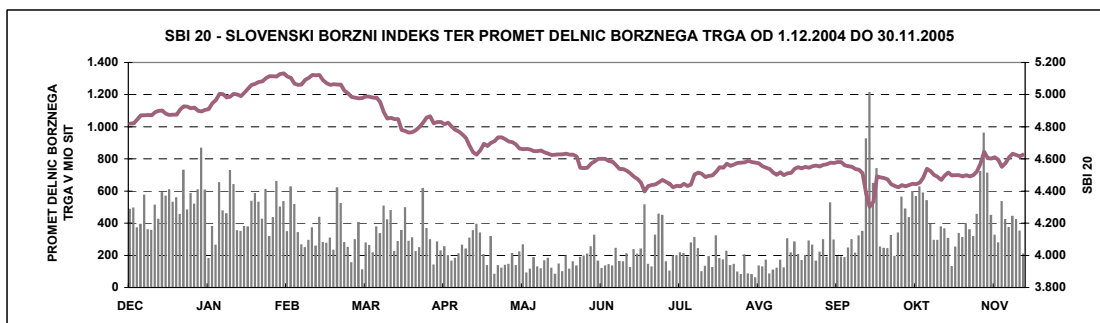



IZDAJATELJ

Ljubljanska borza, d. d., Ljubljana
Slovenska 56
1000 Ljubljana

DODATNE INFORMACIJE

Elektronska pošta:	info@ljse.si
Telefon:	(01) 47-10-211 (01) 47-10-205
Kontaktne osebe:	Nataša Žabkar, Darja Jermaniš

STATISTIKE V ELEKTRONSKI OBLIKI:

<http://www.ljse.si/cgi-bin/jve.cgi?doc=975&sid=>

FINANČNO KRIZIŠČE

BORZA
LJUBLJANSKA BORZA

Kontakt Kazalo English
Iskanje

AKTUALNO VREDNOSTNI PAPIRJI STATISTIKA ZA IZDAJATELJE ZA VLAGATELJE O BORZI

Dobrodošli
Pozdravljeni na spletnih straneh ljubljanske borze vrednostnih papirjev.

HITRE POVEZAVE
SEOnet
Tečajnica
Seznam borznih članov in posrednikov
Indeksi LJSE
Statistika

INDEKSI NA DAN 7.6.2005

Indeks	% spr.
SBI20	0,00% ▲
PIX	0,00% ▲
BIO	0,00% ▲

Rastoči trend, SBI20, 4.544,31 + 0,00%

NAJHITREJE RASOČI VREDNOSTNI PAPIRJI NA DAN 6.6.2005

Ozn.	Vredn.	% spr.	Promet (v mio SIT)
TEAG	345,56	25,66% ▲	2,55
RARG	2.063,07	1,35% ▲	9,39
ZMIN	144,05	0,89% ▲	4,94
MAIR	2.414,97	0,20% ▲	3,58
IFIR	2.563,77	0,15% ▲	8,96

O BORZI
Tržna kapitalizacija (mio SIT): 3.073.511
Promet (v SIT): 516.215.057
Št. vrednostnih papirjev: 244

ZA VLAGATELJE
Spoznajte kazalnik P/E

NOVO
Kriteriji likvidnosti Ljubljanske borze

ZA MEDIJE
Vse podrobnosti o

AKTUALNO
Objave izdajateljev >>
7. junij 2005 POM-NALOŽBE d.d. - Obvestilo o sprejetju sklepa o sogla...
7. junij 2005 POM-INVEST d.d., Maribor - Obvestilo o seji nadzornega sveta
7. junij 2005 LESNINA, d.d., Ljubljana - Obvestilo o sklepih skupščine
Objave borze >>
Statistične objave >>

gorenje
slovenski borzni indeks

SEOnet
Iščete najnovjše informacije o izdajateljih vaših vrednostnih papirjev?

KAZALO

	Stran
A) BORZNI INDEKSI	1
A1) Vrednosti, donosnosti in grafi borznih indeksov	1
A2) Sestave borznih indeksov	3
B) ŠTEVILO IZDAJATELJEV, IZDAJ VREDNOSTNIH PAPIRJEV IN BORZNIH ČLANOV	4
C) PROMET	5
C1) Mesečni promet z vrednostnimi papirji na borznem trgu	5
C2) Mesečni promet z vrednostnimi papirji na prostem trgu	7
C3) Mesečni promet z vrednostnimi papirji na TUVL segmentu	10
C4) Najprometnejši vrednostni papirji v mesecu	12
C5) Mesečni promet članov Ljubljanske borze	13
C6) Promet po mesecih v letih 2004 in 2005	17
D) TRŽNA KAPITALIZACIJA	20
D1) Tržna kapitalizacija delnic	21
D2) Tržna kapitalizacija obveznic	24
D3) Tržna kapitalizacija investicijskih skladov	26
E) DRUGO	27
E1) Kazalniki (redne delnice v borzni kotaciji)	27
E2) Rekordne vrednosti	28
E3) Novi vrednostni papirji, izključitve in spremembe	29
F) SEZNAM VREDNOSTNIH PAPIRJEV	32
F1) Delnice - borzna kotacija	32
F2) Delnice - prosti trg	34
F3) Obveznice - borzna kotacija	39
F4) Obveznice - prosti trg	44
F5) Investicijski skladi	48

A) BORZNI INDEKSI

SBI 20 - SLOVENSKI BORZNI INDEKS

	Najvišja vrednost	Datum	Najnižja vrednost	Datum	Zaključna vrednost	Letna donosnost
1994	1.804,00	10.05.1994	1.015,92	06.01.1994	1.396,81	39,68%
1995	1.590,17	09.11.1995	1.016,99	13.07.1995	1.448,75	3,72%
1996	1.589,18	13.03.1996	891,93	10.09.1996	1.183,26	-18,33%
1997	1.655,36	10.02.1997	1.052,44	08.01.1997	1.404,70	18,71%
1998	2.026,47	10.08.1998	1.378,49	06.01.1998	1.705,77	21,43%
1999	1.981,87	19.02.1999	1.679,48	05.01.1999	1.806,26	5,89%
2000	1.903,66	24.01.2000	1.584,23	25.05.2000	1.807,94	0,09%
2001	2.159,35	19.12.2001	1.700,24	25.04.2001	2.151,59	19,01%
2002	3.547,64	08.11.2002	2.140,80	03.01.2002	3.340,20	55,24%
2003	4.034,53	05.12.2003	3.067,67	03.07.2003	3.931,64	17,71%
2004	4.935,29	15.11.2004	3.922,74	05.01.2004	4.904,48	24,74%
Leto 2005	Najvišja vrednost	Datum	Najnižja vrednost	Datum	Zaključna vrednost	Mesečna donosnost
januar	5.128,56	31.01.2005	4.908,79	03.01.2005	5.128,56	4,57%
februar	5.131,61	01.02.2005	5.005,88	28.02.2005	5.005,88	-2,39%
marec	4.989,02	07.03.2005	4.764,25	23.03.2005	4.858,45	-2,95%
april	4.865,12	01.04.2005	4.625,88	20.04.2005	4.734,72	-2,55%
maj	4.734,07	03.05.2005	4.625,17	23.05.2005	4.627,39	-2,27%
junij	4.615,29	01.06.2005	4.396,80	30.06.2005	4.396,80	-4,98%
julij	4.548,44	29.07.2005	4.396,80	01.07.2005	4.548,44	3,45%
avgust	4.587,76	10.08.2005	4.499,58	25.08.2005	4.549,32	0,02%
september	4.579,86	15.09.2005	4.301,58	28.09.2005	4.490,19	-1,30%
oktober	4.538,12	20.10.2005	4.422,45	10.10.2005	4.515,85	0,57%
november	4.644,52	15.11.2005	4.490,71	09.11.2005	4.626,60	2,45%

Indeks SBI 20 od 1.12.2004 do 30.11.2005

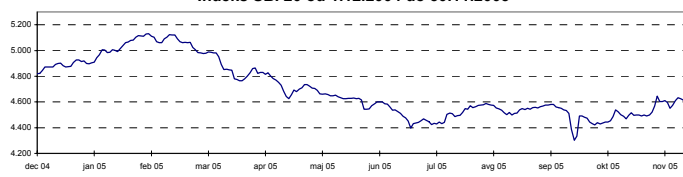

Donosnost indeksa SBI20

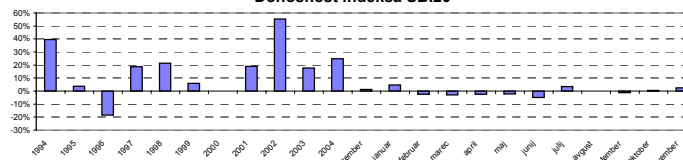

INDEKS INVESTICIJSKIH SKLADOV

	Najvišja vrednost	Datum	Najnižja vrednost	Datum	Zaključna vrednost	Letna donosnost
1999	1.633,77	19.10.1999	965,15	29.04.1999	1.483,50	48,35%
2000	1.572,13	17.01.2000	1.097,07	25.05.2000	1.520,79	2,51%
2001	1.588,02	28.12.2001	1.328,44	23.05.2001	1.588,02	4,42%
2002	3.013,05	27.11.2002	1.551,00	03.01.2002	2.729,73	71,90%
2003	3.374,22	29.12.2003	2.558,26	12.03.2003	3.372,03	23,53%
2004	4.606,40	26.11.2004	3.367,18	05.01.2004	4.513,38	33,85%
Leto 2005	Najvišja vrednost	Datum	Najnižja vrednost	Datum	Zaključna vrednost	Mesečna donosnost
januar	4.752,47	31.01.2005	4.508,47	03.01.2005	4.752,47	5,30%
februar	4.732,50	01.02.2005	4.614,44	28.02.2005	4.614,44	-2,90%
marec	4.595,54	10.03.2005	4.312,28	23.03.2005	4.440,03	-3,78%
april	4.462,86	01.04.2005	4.330,72	20.04.2005	4.419,03	-0,47%
maj	4.460,03	04.05.2005	4.299,59	30.05.2005	4.299,72	-2,70%
junij	4.300,80	01.06.2005	4.152,75	29.06.2005	4.157,40	-3,31%
julij	4.230,39	29.07.2005	4.153,26	04.07.2005	4.230,39	1,76%
avgust	4.297,43	08.08.2005	4.185,75	31.08.2005	4.185,75	-1,06%
september	4.201,81	14.09.2005	3.913,66	28.09.2005	4.115,64	-1,68%
oktober	4.119,32	21.10.2005	3.973,13	06.10.2005	4.057,74	-1,41%
november	4.197,13	15.11.2005	3.977,78	30.11.2005	3.977,78	-1,97%

Indeks PIX od 1.12.2004 do 30.11.2005

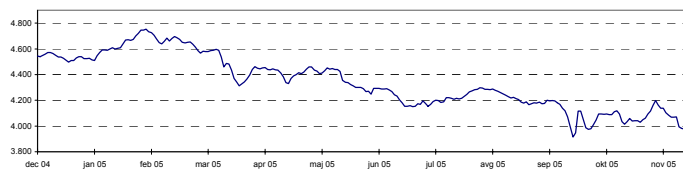

Donosnost indeksa PIX

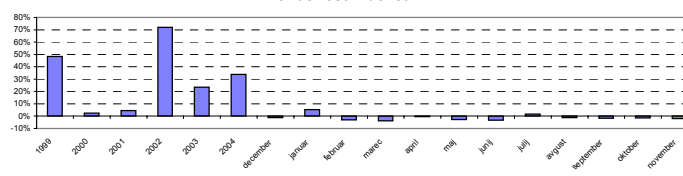

BORZNI INDEKS OBVEZNIC

	Najvišja vrednost	Datum	Najnižja vrednost	Datum	Zaključna vrednost	Letna donosnost
1995	113,52	14.12.1995	100,46	05.07.1995	111,68	n.p.
1996	111,96	08.01.1996	106,61	28.06.1996	107,89	-3,39%
1997	110,97	08.04.1997	104,90	29.01.1997	107,31	-0,54%
1998	108,22	30.12.1998	101,68	25.05.1998	108,22	0,85%
1999	110,52	04.02.1999	104,53	16.08.1999	108,50	0,25%
2000	109,63	15.12.2000	103,96	09.06.2000	109,03	0,50%
2001	110,08	17.09.2001	107,81	21.03.2001	109,25	0,20%
2002	111,06	27.12.2002	107,17	12.03.2002	110,96	1,56%
2003	118,14	21.11.2003	110,20	24.01.2003	117,27	5,69%
2004	122,27	27.12.2004	116,28	14.01.2004	122,04	4,07%
Leto 2005	Najvišja vrednost	Datum	Najnižja vrednost	Datum	Zaključna vrednost	Mesečna donosnost
januar	122,23	27.01.2005	120,63	20.01.2005	122,20	0,13%
februar	122,31	22.02.2005	121,65	10.02.2005	122,06	-0,12%
marec	122,60	16.03.2005	121,89	29.03.2005	122,16	0,08%
april	122,33	29.04.2005	121,53	20.04.2005	122,33	0,14%
maj	122,41	03.05.2005	121,34	13.05.2005	121,61	-0,59%
junij	122,11	28.06.2005	121,35	06.06.2005	121,80	0,16%
julij	121,85	13.07.2005	121,31	05.07.2005	121,67	-0,11%
avgust	121,74	01.08.2005	121,26	31.08.2005	121,26	-0,33%
september	122,47	30.09.2005	120,83	05.09.2005	122,47	1,00%
oktober	123,41	07.10.2005	122,47	03.10.2005	123,33	0,70%
november	123,31	07.11.2005	123,08	25.11.2005	123,19	-0,11%

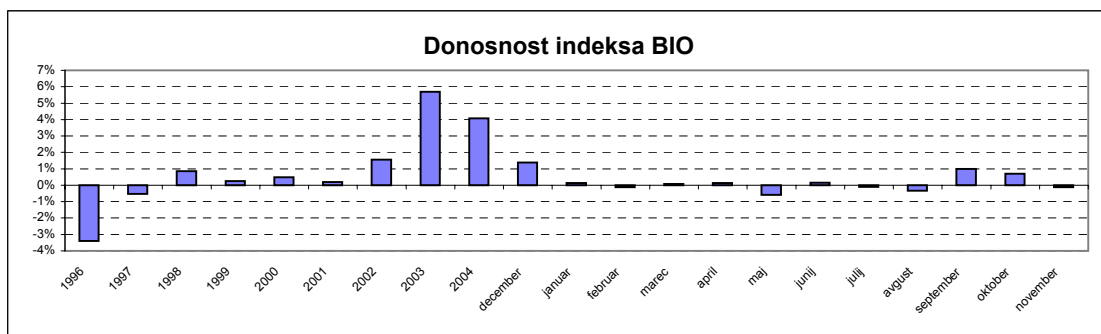
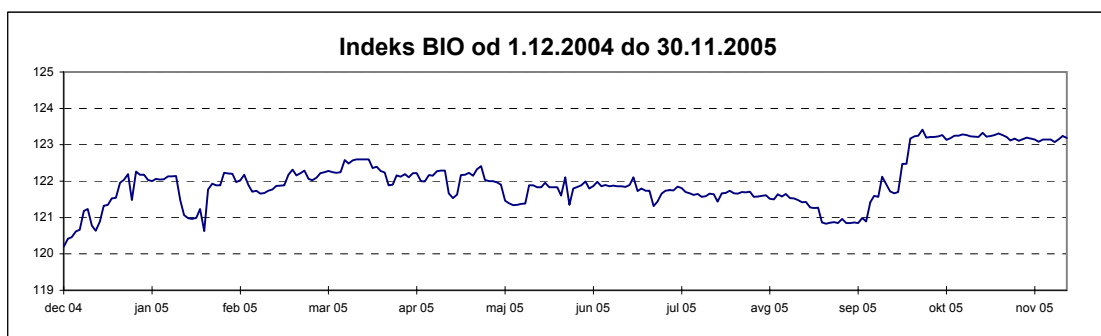

A2) SESTAVA BORZNIH INDEKSOV

SESTAVA SLOVENSKI BORZNI INDEKS NA DAN 30.11.2005 *

Izdaja	Trgovalna koda	Prilagojeno število delnic	Bazni tečaj v SIT	Prilagojeni delež v %	Panoga	Tržna kapitalizacija indeksa na dan 30.11.2005 (prosti obtok)	Delež panoge
KRKA	KRKG	657.953	30.026,12	10,00	farmacija	68.424.388.075 SIT	13,48%
PETROL	PETG	790.521	22.251,50	10,00	nafta in plin	55.335.885.014 SIT	10,90%
MERCATOR	MELR	1.265.260	4.520,37	10,00	trgovina	46.947.092.722 SIT	16,10%
SAVA	SAVA	1.398.341	16.791,89	10,00	holding	59.497.409.922 SIT	17,68%
PIVOVARNA LAŠKO	PILR	6.938.394	6.199,69	9,99	hrana in pijače	51.440.767.428 SIT	11,45%
GORENJE	GRVG	7.533.788	2.157,29	9,73	gospodinjski aparati	41.733.192.612 SIT	8,22%
LUKA KOPER	LKPG	4.409.659	2.310,79	7,06	transport	31.789.496.311 SIT	15,81%
ISTRABENZ	ITBG	3.789.497	2.700,00	6,84	holding	30.244.392.402 SIT	
INTEREUROPA	IEKG	4.797.610	4.919,17	6,68	transport	25.985.534.924 SIT	
MERKUR	MER	1.016.916	18.003,70	6,67	trgovina	34.778.527.200 SIT	
AERODROM LJUBLJANA	AELG	2.129.725	11.492,98	4,15	transport	22.466.469.025 SIT	
TERME ČATEŽ	TCRG	346.268	39.457,14	2,53	hoteli, gostinstvo, turizem	11.069.924.796 SIT	2,18%
ETOL	ETOG	194.821	49.033,53	2,43	kemija	9.385.057.483 SIT	1,85%
DELO	DELR	378.776	29.663,00	2,15	založništvo	11.798.872.400 SIT	2,32%
ŽITO	ZTOG	233.383	18.007,22	1,78	hrana in pijače	6.701.359.462 SIT	
						Tržna kapitalizacija indeksa	507.598.369.776,34
						Delež trž. kapitalizacije rednih delnic borznega trga v indeksu	42,77%

SESTAVA INDEKS INVESTICIJSKIH SKLADOV NA DAN 30.11.2005

Izdaja	Trgovalna koda	Prilagojeno število delnic	Bazni tečaj v SIT	Prilagojeni delež v %	Tržna kapitalizacija indeksa na dan 30.11.2005	
KD ID	KDIR	9.063.986	577,4	15,00	18.148.819.168 SIT	
NFD 1 DELNIŠKI INVESTICIJSKI SKLAD	NF1N	63.534.463	65,42	15,00	19.727.450.762 SIT	
INFOND ID	IFIR	8.132.314	1.691,31	14,63	17.992.826.048 SIT	
MAKSIMA ID	MAIR	7.811.823	1.707,96	14,18	17.489.578.042 SIT	
ZLATA MONETA I, ID	ZM1N	136.595.600	23,56	12,99	17.762.891.824 SIT	
KRONA SENIOR	SN0N	73.170.428	26,93	8,41	11.105.807.562 SIT	
MODRA LINIJA	ML0G	34.156.833	170	6,15	8.122.494.887 SIT	
ZVON ENA ID	ZVIR	2.277.577	2.500,14	4,73	5.689.341.794 SIT	
VIPA INVEST	VIIN	3.079.247	1.674,92	4,67	5.917.881.639 SIT	
INFOND ID 1	IFDR	4.956.471	1.232,99	4,24	5.442.403.417 SIT	
					Tržna kapitalizacija indeksa	127.399.495.143,18
					Delež trž. kapitalizacije inv. skladov v indeksu	80,75%

SESTAVA BORZNI INDEKS OBVEZNIC NA DAN 30.11.2005

Izdaja	Trgovalna koda	Bazni tečaj	Prilagojeni delež v %
SLOVENSKA ODŠKODNINSKA DRUŽBA 2.IZDAJA	SOS2E	104,03	50,00
REPUBLIKA SLOVENIJA 50. IZDAJA	RS50	103,2	16,42
REPUBLIKA SLOVENIJA 32. IZDAJA	RS32	109,1	14,03
ABANKA VIPA 8. IZDAJA	AB08	104,4	13,02
CIMOS 1. Izdaja	CIM1	106,6	6,52

**B) ŠTEVILO IZDAJATELJEV, IZDAJ VREDNOSTNIH PAPIRJEV IN BORZNIH
ČLANOV**

	31.12.2002	31.12.2003	31.12.2004	31.10.2005	30.11.2005
ŠTEVILO IZDAJATELJEV	191	181	172	156	155
Borzni trg	48	44	40	33	33
Prva kotacija delnice				6	6
Delnice	35	32	29	19	19
Obveznice	14	12	11	8	8
Prosti trg	148	140	137	128	127
Delnice	101	102	111	99	98
Obveznice	14	12	15	19	19
Investicijski skladi	33	26	11	10	10
Kratkoročni VP	1	1	1	1	1
	31.12.2002	31.12.2003	31.12.2004	31.10.2005	30.11.2005
ŠT. IZDAJ VRED. PAPIRJEV	266	254	254	234	232
Borzni trg	109	106	105	88	86
Prva kotacija delnice				6	6
Delnice	36	32	29	19	19
Obveznice	73	74	76	63	61
Prosti trg	157	148	149	146	146
Delnice	104	104	113	101	100
Obveznice	19	18	25	35	36
Investicijski skladi	33	26	11	10	10
Kratkoročni VP	10	10	10	16	15
	31.12.2002	31.12.2003	31.12.2004	31.10.2005	30.11.2005
ŠTEVILO ČLANOV	27	27	28	27	27

C1) PROMET Z VREDNOSTNIMI PAPIRJI NA BORZNEM TRGU V NOVEBRU 2005

1. Delnice

Izdaja	Promet (v SIT)	Promet s svežnji (v SIT)	Promet z aplikacijami (v SIT)	Delež v skupnem borznem prometu	Delež v prometu z delnicami	Količina	Št. poslov
Delnice skupaj	8.743.365.724	45.779.828.841	701.741.026	94,59%	100,00%	349.187	7.227
Prva kotacija delnice	7.490.787.839	40.005.859.496	586.517.973	81,04%	85,67%	193.951	5.327
1 KRKA	3.488.853.918	2.761.529.080	190.186.867	37,74%	39,90%	34.136	2.108
2 PETROL	2.242.539.024	3.015.628.343	97.959.345	24,26%	25,65%	33.241	1.597
3 MERCATOR	1.161.279.218	33.842.414.773	227.361.190	12,56%	13,28%	31.207	804
4 GORENJE	401.541.922	141.713.300	23.875.280	4,34%	4,59%	72.046	522
5 INTEREUROPA	112.119.157	0	21.493.546	1,21%	1,28%	20.841	185
6 MERKUR	84.454.600	244.574.000	25.641.745	0,91%	0,97%	2.480	111
Ostale delnice	1.251.751.545	5.773.969.345	115.106.013	13,54%	14,32%	155.102	1.895
1 PIVOVARNA LAŠKO	232.144.444	171.016.307	15.117.883	2,51%	2,66%	31.591	301
2 LUKA KOPER	201.707.221	0	11.229.432	2,18%	2,31%	27.962	309
3 SAVA	141.497.924	293.638.818	3.878.952	1,53%	1,62%	3.308	215
4 ISTRABENZ	141.852.367	0	28.409.506	1,53%	1,62%	17.969	326
5 DROGA KOLINSKA	117.374.909	30.000.000	13.583.228	1,27%	1,34%	39.701	156
6 DELO	83.192.224	5.109.481.720	277.002	0,90%	0,95%	2.762	41
7 SALUS, LJUBLJANA	71.299.015	0	1.834.500	0,77%	0,82%	581	40
8 TERME ČATEŽ	68.932.340	169.832.500	2.416.127	0,75%	0,79%	2.191	63
9 AERODROM LJUBLJANA	65.985.622	0	9.927.633	0,71%	0,75%	6.338	135
10 ŽITO	50.535.375	0	4.162.693	0,55%	0,58%	1.772	141
11 ETOL	37.800.646	0	2.545.000	0,41%	0,43%	788	73
12 DELO PRODAJA	18.623.221	0	16.119.141	0,20%	0,21%	4.377	19
13 KOMPAS MTS	6.274.700	0	0	0,07%	0,07%	7.382	12
14 COMET	6.142.820	0	2.764.518	0,07%	0,07%	2.756	17
15 MLINOTEST	4.274.194	0	2.776.704	0,05%	0,05%	3.114	14
16 GEODETSKI ZAVOD SLOVENIJE	2.914.000	0	0	0,03%	0,03%	1.240	4
17 EMONA OBALA	1.037.415	0	56.556	0,01%	0,01%	1.223	27
18 NIKA	163.108	0	7.138	0,00%	0,00%	47	2
Prednostne delnice	826.340	0	117.040	0,01%	0,01%	134	5
1 PROBANKA	826.340	0	117.040	0,01%	0,01%	134	5

2. Obveznice

Izdaja	Promet (v SIT)	Promet s svežnji (v SIT)	Promet z aplikacijami (v SIT)	Delež v skupnem borznem prometu	Delež v prometu z obveznicami	Količina	Št. poslov
Obveznice skupaj	500.424.130	2.162.250.917	237.507.283	5,41%	100,00%	175.620	753
1 REPUBLIKA SLOVENIJA 39. IZDAJA	89.534.445	0	9.195.214	0,97%	17,89%	148.779	396
2 REPUBLIKA SLOVENIJA 60. IZDAJA	74.836.460	0	72.339.570	0,81%	14,95%	7.466	19
3 REPUBLIKA SLOVENIJA 58. IZDAJA	43.800.909	34.797.000	23.885.566	0,47%	8,75%	4.386	107
4 NOVA KBM 5. IZDAJA	30.997.000	48.300.000	30.997.000	0,34%	6,19%	295	3
5 REPUBLIKA SLOVENIJA 59. IZDAJA	27.227.135	0	5.228.060	0,29%	5,44%	2.647	24
6 REPUBLIKA SLOVENIJA 21. IZDAJA	26.473.888	0	0	0,29%	5,29%	3.146	11
7 BANKA CELJE 7. IZDAJA	25.035.337	0	25.035.337	0,27%	5,00%	1.000	1
8 REPUBLIKA SLOVENIJA 53. IZDAJA	23.908.418	75.572.723	13.615.530	0,26%	4,78%	907	31
9 REPUBLIKA SLOVENIJA 38. IZDAJA	20.649.387	175.782.431	2.533.036	0,22%	4,13%	726	26
10 REPUBLIKA SLOVENIJA 26. IZDAJA	15.610.983	0	805.793	0,17%	3,12%	606	13
11 REPUBLIKA SLOVENIJA 29. IZDAJA	15.169.176	0	12.353.764	0,16%	3,03%	586	18
12 NLB 16. IZDAJA	12.156.000	49.916.250	12.156.000	0,13%	2,43%	120	1
13 NOVA KBM 8. IZDAJA	12.084.000	704.900.000	0	0,13%	2,41%	120	1
14 REPUBLIKA SLOVENIJA 57. IZDAJA	11.165.110	0	380.450	0,12%	2,23%	1.027	5
15 REPUBLIKA SLOVENIJA 55. IZDAJA	11.020.052	0	889.922	0,12%	2,20%	1.076	42
16 NLB 17. IZDAJA	10.000.000	301.050.000	0	0,11%	2,00%	100	1
17 REPUBLIKA SLOVENIJA 50. IZDAJA	9.919.605	0	2.073.232	0,11%	1,98%	401	10
18 REPUBLIKA SLOVENIJA 33. IZDAJA	7.310.018	0	0	0,08%	1,46%	40	3
19 REPUBLIKA SLOVENIJA 18. IZDAJA	6.577.225	268.808.199	2.869.997	0,07%	1,31%	252	4
20 REPUBLIKA SLOVENIJA 49. IZDAJA	6.202.979	0	5.816.967	0,07%	1,24%	64	5
21 REPUBLIKA SLOVENIJA 51. IZDAJA	5.233.135	0	2.677.220	0,06%	1,05%	508	10
22 REPUBLIKA SLOVENIJA 22. IZDAJA	5.180.900	131.900.000	5.180.900	0,06%	1,04%	515	1
23 REPUBLIKA SLOVENIJA 56. IZDAJA	2.845.091	0	2.472.491	0,03%	0,57%	273	3
24 REPUBLIKA SLOVENIJA 54. IZDAJA	2.325.635	0	2.325.635	0,03%	0,46%	205	2
25 ABANKA 4. IZDAJA	2.115.673	0	2.115.673	0,02%	0,42%	86	3
26 STANOVANJSKI SKLAD RS 1. IZDAJA	968.151	0	968.151	0,01%	0,19%	175	3
27 HOTELI BERNARDIN	515.455	0	515.455	0,01%	0,10%	7	1
28 REPUBLIKA SLOVENIJA 32. IZDAJA	420.884	0	0	0,00%	0,08%	16	2
29 REPUBLIKA SLOVENIJA 25. IZDAJA	405.400	0	405.400	0,00%	0,08%	40	1
30 STANOVANJSKI SKLAD RS 2. IZDAJA	321.244	0	256.485	0,00%	0,06%	5	2
31 REPUBLIKA SLOVENIJA 23. IZDAJA	290.409	0	290.409	0,00%	0,06%	11	2
32 REPUBLIKA SLOVENIJA 10. IZDAJA	124.026	0	124.026	0,00%	0,02%	35	2
33 NOVA KBM 3. IZDAJA SERIJA A	0	0	0	0,00%	0,00%	0	0
34 ABANKA 6. IZDAJA	0	0	0	0,00%	0,00%	0	0
35 REPUBLIKA SLOVENIJA 52. IZDAJA	0	0	0	0,00%	0,00%	0	0
36 NLB 3. IZDAJA	0	0	0	0,00%	0,00%	0	0
37 REPUBLIKA SLOVENIJA 44. IZDAJA	0	0	0	0,00%	0,00%	0	0
38 BANKA VIPA 6. IZDAJA	0	0	0	0,00%	0,00%	0	0
39 NLB 11. IZDAJA	0	0	0	0,00%	0,00%	0	0
40 NOVA KBM 3. IZDAJA SERIJA B	0	0	0	0,00%	0,00%	0	0
41 NLB 10. IZDAJA	0	0	0	0,00%	0,00%	0	0
42 NLB 13. IZDAJA	0	0	0	0,00%	0,00%	0	0
43 BANKA VIPA 4. IZDAJA	0	0	0	0,00%	0,00%	0	0
44 NOVA KBM 6. IZDAJA	0	0	0	0,00%	0,00%	0	0
45 REPUBLIKA SLOVENIJA 31. IZDAJA	0	208.050.000	0	0,00%	0,00%	0	0
46 BANKA VIPA 5. IZDAJA	0	0	0	0,00%	0,00%	0	0
47 ABANKA VIPA 7. IZDAJA	0	0	0	0,00%	0,00%	0	0
48 REPUBLIKA SLOVENIJA 48. IZDAJA	0	0	0	0,00%	0,00%	0	0
49 NOVA KBM 7. IZDAJA	0	0	0	0,00%	0,00%	0	0
50 BANKA CELJE 5. IZDAJA	0	0	0	0,00%	0,00%	0	0
51 BTC 2. IZDAJA	0	0	0	0,00%	0,00%	0	0
52 BTC 1. IZDAJA	0	0	0	0,00%	0,00%	0	0
53 NOVA KBM 2. IZDAJA	0	163.174.314	0	0,00%	0,00%	0	0
54 BANKA CELJE 4. IZDAJA	0	0	0	0,00%	0,00%	0	0
55 BANKA VIPA 3. IZDAJA	0	0	0	0,00%	0,00%	0	0
56 NLB 9. IZDAJA	0	0	0	0,00%	0,00%	0	0
57 NLB 12. IZDAJA	0	0	0	0,00%	0,00%	0	0
58 BANKA CELJE 6. IZDAJA SERIJA A	0	0	0	0,00%	0,00%	0	0
59 REPUBLIKA SLOVENIJA 27. IZDAJA	0	0	0	0,00%	0,00%	0	0
60 BANKA VIPA 7. IZDAJA	0	0	0	0,00%	0,00%	0	0
61 BANKA CELJE 8. IZDAJA	0	0	0	0,00%	0,00%	0	0
62 ABANKA 5. IZDAJA	0	0	0	0,00%	0,00%	0	0
Skupaj borzni trg	9.243.789.854	47.942.079.758	939.248.309	100,00%	-	524.807	7.980

C2) PROMET Z VREDNOSTNIMI PAPIRJI NA PROSTEM TRGU V NOVEBRU 2005

1. Delnice (1)

Izdaja	Promet (v SIT)	Promet s svežnji (v SIT)	Promet z aplikacijami (v SIT)	Delež v skupnem borznem prometu	Delež v prometu z delnicami	Količina	Št. poslov
Delnice	2.271.814.573	2.031.632.350	307.544.081	46,64%	100,00%	1.601.001	10.145
Redne delnice	2.260.734.898	2.031.632.350	307.532.758	46,42%	99,51%	1.599.045	9.967
1 ZVON ENA HOLDING	881.507.993	30.400.000	116.347.516	18,10%	38,80%	464.343	1.311
2 HELIOS_DOMŽALE	118.316.454	0	19.554.650	2,43%	5,21%	621	94
3 INFOND HOLDING	110.559.419	0	4.420.189	2,27%	4,87%	126.331	560
4 NFD HOLDING	98.382.464	1.092.156.370	12.483.231	2,02%	4,33%	137.469	846
5 SATURNUS EMBALAŽA	81.139.401	0	234.056	1,67%	3,57%	1.913	67
6 VIPA HOLDING	77.053.252	0	2.456.942	1,58%	3,39%	83.924	444
7 JUTEKS	69.770.764	0	0	1,43%	3,07%	2.743	84
8 KD HOLDING	66.493.911	70.000.000	18.819.326	1,37%	2,93%	5.169	454
9 ZVON DVA HOLDING	62.765.327	0	1.988.704	1,29%	2,76%	173.114	1.159
10 TRIGLAV_FINANČNA DRUŽBA	60.789.141	0	1.959.945	1,25%	2,68%	35.451	648
11 LIZ INŽENIRING	54.936.519	0	42.523.500	1,13%	2,42%	36.684	46
12 ISKRA AVTOELEKTRIKA	53.565.531	0	1.643.298	1,10%	2,36%	5.923	39
13 MAKSIMA INVEST	48.237.257	0	2.173.012	0,99%	2,12%	97.217	529
14 LESNINA	40.508.362	0	4.036.999	0,83%	1,78%	151	47
15 ETRA 33	37.300.353	0	3.470.358	0,77%	1,64%	379	53
16 CINKARNA CELJE	36.377.505	0	3.556.032	0,73%	1,56%	1.509	54
17 SLOVENIJALES	33.296.288	0	866.058	0,68%	1,47%	2.685	58
18 MAKSIMA HOLDING	31.234.710	289.661.558	13.156.622	0,64%	1,37%	37.428	515
19 TRIGLAV NALOŽBE	29.238.410	0	407.360	0,60%	1,29%	76.923	555
20 ZLATA MONETA II	24.812.470	0	3.165.016	0,51%	1,09%	56.838	257
21 AKTIVA NALOŽBE	22.074.499	0	7.320.049	0,45%	0,97%	23.236	223
22 TOSAMA	18.966.266	0	149.000	0,39%	0,83%	1.786	49
23 MODRA LINIJA HOLDING	16.996.500	0	9.759.600	0,35%	0,75%	18.885	310
24 MITOL SEŽANA	16.656.934	0	143.500	0,34%	0,73%	4.117	6
25 HRAM HOLDING	13.709.296	30.000.422	580.990	0,28%	0,60%	34.130	81
26 HOTELI PALACE	12.235.200	0	7.152.000	0,25%	0,54%	7.647	55
27 KRONA HOLDING	11.011.894	0	124.840	0,23%	0,48%	17.880	17
28 INFOND HOLDING 1	10.836.742	0	614.885	0,22%	0,48%	23.778	495
29 IMP KLIMAT	10.810.800	0	5.829.000	0,22%	0,48%	4.605	17
30 AKTIVA INVEST	8.714.571	0	1.492.220	0,18%	0,38%	370	105
31 FINIRA	7.910.488	0	5.160.791	0,16%	0,35%	19.349	86
32 MERCATA	7.820.049	0	2.250.201	0,16%	0,34%	19.346	89
33 JATA EMONA	6.997.981	0	0	0,14%	0,31%	7.616	8
34 ARKADA HOLDING	6.741.591	0	0	0,14%	0,30%	6.599	35
35 MELAMIN	6.443.700	0	474.700	0,13%	0,28%	1.371	9
36 VIZIJA HOLDING	6.043.100	0	0	0,12%	0,27%	8.633	72
37 KD GROUP	5.877.410	0	2.738.408	0,12%	0,26%	48	12
38 NIKO	5.042.550	0	2.418.796	0,10%	0,22%	159	9
39 VIZIJA HOLDING ENA	4.860.000	0	0	0,10%	0,21%	8.100	71
40 ALPETOUR POTOVALNA AGENCIJA	4.587.000	0	1.330.300	0,09%	0,20%	1.730	17
41 BELINKA	4.121.682	0	0	0,08%	0,18%	944	15
42 AGROKOMBINAT MARIBOR	4.049.350	0	438.000	0,08%	0,18%	4.084	12
43 GORENJSKI TISK	3.113.786	477.510.000	2.555.160	0,06%	0,14%	1.534	10
44 DZS	2.684.586	0	22.012	0,06%	0,12%	488	8
45 LIP BLEED	2.533.534	0	749.304	0,05%	0,11%	2.297	14
46 M1	2.385.619	0	75.282	0,05%	0,11%	6.306	69
47 AKTIVA AVANT	2.384.800	0	356.950	0,05%	0,10%	4.336	23
48 MIP	2.174.730	0	0	0,04%	0,10%	1.221	15
49 MARINA PORTOROŽ	1.638.599	0	0	0,03%	0,07%	182	3
50 CETIS	1.612.009	0	390.009	0,03%	0,07%	62	12
51 FOND INVEST	1.543.207	0	738.588	0,03%	0,07%	1.423	46
52 GEA	1.419.202	0	0	0,03%	0,06%	1.863	6
53 CERTIUS INVEST	1.316.140	0	138.620	0,03%	0,06%	1.880	10
54 TRDNJAVA I HOLDING	1.226.100	0	404.100	0,03%	0,05%	4.087	16
55 TRDNJAVA HOLDING	1.206.000	0	191.900	0,02%	0,05%	4.784	25
56 JADRAN	897.010	0	46.010	0,02%	0,04%	195	4
57 JAVOR PIVKA	888.306	0	0	0,02%	0,04%	1.409	5
58 SWATY	876.000	0	468.000	0,02%	0,04%	73	3
59 MEDALJON	713.435	0	0	0,01%	0,03%	348	3
60 INLES	616.200	0	0	0,01%	0,03%	1.027	3
61 GOZDNO GOSPODARSTVO BLEED	595.000	0	0	0,01%	0,03%	350	1
62 GRAND HOTEL UNION	454.650	0	0	0,01%	0,02%	161	4
63 PLAMA - PUR	406.200	0	0	0,01%	0,02%	180	2
64 POM-NALOŽBE	344.420	0	66.026	0,01%	0,02%	1.275	16
65 CAPITA	287.100	0	0	0,01%	0,01%	522	4
66 TOVARNA SLADKORJA ORMOŽ	243.162	0	0	0,00%	0,01%	81	1
67 IMP ČRPALKE LJUBLJANA	237.400	0	0	0,00%	0,01%	117	7
68 COLOR	180.317	0	0	0,00%	0,01%	106	9
69 VELANA	162.934	0	0	0,00%	0,01%	377	2
70 TERME DOBRNA	159.475	0	3.900	0,00%	0,01%	131	10

1. Delnice (2)

Izdaja	Promet SIT) (v	Promet s svežnji (v SIT)	Promet z aplikacijami (v SIT)	Delež v skupnem borznem prometu	Delež v prometu z delnicami	Količina	Št. poslov
71 UNITAS, LJUBLJANA	122.582	0	0	0,00%	0,01%	70	5
72 HIDROTEHNIK	105.035	0	0	0,00%	0,00%	35	2
73 NAMA	102.500	0	0	0,00%	0,00%	41	2
74 LESNINA EMMI	63.800	0	0	0,00%	0,00%	110	2
75 GORIŠKE OPEKARNE	62.000	0	0	0,00%	0,00%	31	1
76 AVTOPREVOZNIŠTVO IN SERVISI	42.440	0	0	0,00%	0,00%	400	2
77 CREINA	40.488	0	40.488	0,00%	0,00%	8	1
78 ZDRAVILIŠČE ROGAŠKA	36.682	0	0	0,00%	0,00%	173	3
79 ŽITO INTES	25.451	0	25.451	0,00%	0,00%	106	1
80 GEA COLLEGE	20.625	0	20.625	0,00%	0,00%	17	2
81 SIJAJ HRASTNIK	20.001	0	0	0,00%	0,00%	10	1
82 TEKSTINA	239	0	239	0,00%	0,00%	1	1
83 GRADIS, GP LJUBLJANA	0	0	0	0,00%	0,00%	0	0
84 ŽELEZARNA RAVNE - MONTER DRAVOGRAD	0	0	0	0,00%	0,00%	0	0
85 MEDVEŠEK PUŠNIK	0	41.904.000	0	0,00%	0,00%	0	0
86 ELMO	0	0	0	0,00%	0,00%	0	0
87 INTARA	0	0	0	0,00%	0,00%	0	0
88 KOŠAKI TMI	0	0	0	0,00%	0,00%	0	0
89 MK TISKARNA	0	0	0	0,00%	0,00%	0	0
90 INTERTRADE ITA	0	0	0	0,00%	0,00%	0	0
91 LIV POSTOJNA	0	0	0	0,00%	0,00%	0	0
92 EGOLES	0	0	0	0,00%	0,00%	0	0
93 RTC KRVAVEC	0	0	0	0,00%	0,00%	0	0
94 INTERTRADE ITS	0	0	0	0,00%	0,00%	0	0
95 KS2 NALOŽBE	0	0	0	0,00%	0,00%	0	0
96 JELEN GOSTINSKO PODJETJE	0	0	0	0,00%	0,00%	0	0
97 POM-INVEST	0	0	0	0,00%	0,00%	0	0
Prednostne delnice	11.079.675	0	11.323	0,23%	0,49%	1.956	178
1 KD HOLDING	11.079.675	0	11.323	0,23%	0,49%	1.956	178
2 PRVA POKOJNINSKA DRUŽBA	0	0	0	0,00%	0,00%	0	0
3 ZDRAVILIŠČE ROGAŠKA	0	0	0	0,00%	0,00%	0	0

2. Obveznice

Izdaja	Promet (v SIT)	Promet s svežnji (v SIT)	Promet z aplikacijami (v SIT)	Delež v skupnem borznem prometu	Delež v prometu z obveznicami	Količina	Št. poslov
Obveznice	1.141.317.813	675.910.243	318.264.294	23,43%	100,00%	79.084	391
1 SLOVENSKA ODŠKODNINSKA DRUŽBA 2.IZDAJA	932.277.195	119.132.945	132.413.832	19,14%	81,68%	72.937	366
2 CIMOS 1. Izdaja	103.367.302	89.720.538	92.472.803	2,12%	9,06%	4.030	10
3 POSLOVNI SISTEM MERCATOR	30.010.262	30.010.262	30.010.262	0,62%	2,63%	1.193	4
4 FACTOR BANKA FB11	19.841.386	0	19.841.386	0,41%	1,74%	82	1
5 NLB 8. IZDAJA	12.056.092	0	12.056.092	0,25%	1,06%	49	1
6 POTEZA NALOŽBE	12.050.170	0	12.050.170	0,25%	1,06%	500	2
7 POŠTNA BANKA SLOVENIJE 7. IZDAJA	11.925.500	57.783.000	11.925.500	0,24%	1,04%	115	1
8 ABANKA VIPA 10. IZDAJA	10.504.411	0	0	0,22%	0,92%	42	1
9 FACTOR BANKA FB06	7.233.843	0	7.233.843	0,15%	0,63%	70	2
10 DEOS 1. IZDAJA	1.387.186	0	0	0,03%	0,12%	60	1
11 STANOVANJSKI SKLAD RS 3. IZDAJA	404.060	0	0	0,01%	0,04%	5	1
12 ZAVAROVALNICA TRIGLAV 1. IZDAJA	260.406	0	260.406	0,01%	0,02%	1	1
13 ABANKA VIPA 8. IZDAJA	0	0	0	0,00%	0,00%	0	0
14 POŠTNA BANKA SLOVENIJE 6. IZDAJA	0	0	0	0,00%	0,00%	0	0
15 POŠTNA BANKA SLOVENIJE 5. IZDAJA	0	0	0	0,00%	0,00%	0	0
16 DBS 4. IZDAJA	0	229.606.333	0	0,00%	0,00%	0	0
17 AUTOCOMMERCE 1. IZDAJA	0	0	0	0,00%	0,00%	0	0
18 NLB 15. IZDAJA	0	0	0	0,00%	0,00%	0	0
19 NLB 14. IZDAJA	0	0	0	0,00%	0,00%	0	0
20 PROBANKA 6. IZDAJA	0	0	0	0,00%	0,00%	0	0
21 DARS 2. IZDAJA	0	0	0	0,00%	0,00%	0	0
22 FACTOR BANKA FB09	0	0	0	0,00%	0,00%	0	0
23 PROBANKA 7. IZDAJA	0	0	0	0,00%	0,00%	0	0
24 PROBANKA 4. IZDAJA	0	0	0	0,00%	0,00%	0	0
25 KD INVESTMENTS 1.IZDAJA	0	0	0	0,00%	0,00%	0	0
26 SIP STROJNA INDUSTRIJA 1.IZDAJA SERIJA B	0	0	0	0,00%	0,00%	0	0
27 BANKA ZASAVJE 3. IZDAJA	0	0	0	0,00%	0,00%	0	0
28 FACTOR BANKA FB08	0	69.846.665	0	0,00%	0,00%	0	0
29 NLB 7. IZDAJA	0	0	0	0,00%	0,00%	0	0
30 FACTOR BANKA FB10	0	0	0	0,00%	0,00%	0	0
31 POŠTNA BANKA SLOVENIJE 3. IZDAJA	0	0	0	0,00%	0,00%	0	0
32 DARS	0	79.810.500	0	0,00%	0,00%	0	0
33 ABANKA VIPA 9. IZDAJA	0	0	0	0,00%	0,00%	0	0
34 FMR	0	0	0	0,00%	0,00%	0	0
35 POŠTNA BANKA SLOVENIJE 2. IZDAJA	0	0	0	0,00%	0,00%	0	0
36 PROBANKA 5. IZDAJA	0	0	0	0,00%	0,00%	0	0
Skupaj prosti trg (delnice in obveznice)	3.413.132.386	2.707.542.593	625.808.375	70,06%	-	1.680.085	10.536

3. Investicijski skladi

Izdaja	Promet brez svežnjev (v SIT)	Promet s svežnji (v SIT)	Promet z aplikacijami (v SIT)	Delež v skupnem borznom prometu z idi (brez svežnjev)	Delež v prometu z idi (brez svežnjev)	Količina (brez svežnjev)	Št. poslov (brez svežnjev)
Skupaj investicijski skladi	1.457.528.427	1.606.540.157	214.126.629	29,92%	100,00%	4.080.612	5.823
1 NFD 1 DELNIŠKI INVESTICIJSKI SKLAD	297.269.379	0	17.569.371	6,10%	20,40%	949.039	725
2 KD ID	245.833.498	0	31.764.228	5,05%	16,87%	108.916	680
3 ZLATA MONETA I, ID	232.600.939	39.040.307	64.758.493	4,78%	15,96%	1.783.505	443
4 MAKSIMA ID	163.950.472	702.059.000	14.960.706	3,37%	11,25%	71.519	747
5 INFOND ID	133.220.317	50.951.250	12.406.186	2,74%	9,14%	58.722	576
6 KRONA SENIOR	98.076.122	116.374.000	11.069.041	2,01%	6,73%	638.511	225
7 MODRA LINIJA	86.090.944	0	38.179.018	1,77%	5,91%	359.934	353
8 ZVON ENA ID	85.666.345	698.115.600	5.146.392	1,76%	5,88%	33.626	1.107
9 VIPA INVEST	69.826.506	0	9.598.065	1,43%	4,79%	35.774	458
10 INFOND ID 1	44.993.905	0	8.675.129	0,92%	3,09%	41.068	509
Zakladne menice	0	0	0	0,00%	-	0	0
Skupaj prosti trg	4.870.660.813	4.314.082.750	839.935.004	100,00%	-	5.760.697	16.359
Skupaj promet preko BTS	14.114.450.667	52.256.162.508	1.779.183.313	-	-	6.285.504	24.339

C3) PROMET Z VREDNOSTNIMI PAPIRJI NA TUVL SEGMENTU V NOVEBRU 2005

1. Obveznice

Izdaja	Promet (v SIT)	Delež v prometu TUVL segmenta - posameznega tip VP	Delež v prometu TUVL segmenta	Količina	Št. poslov
Skupaj obveznice	19.589.077.170	100,00%	37,36%	1.929.574	42
1 REPUBLIKA SLOVENIJA 59. IZDAJA	7.194.292.620	36,73%	13,72%	701.524	21
2 REPUBLIKA SLOVENIJA 60. IZDAJA	5.749.057.550	29,35%	10,96%	572.550	10
3 REPUBLIKA SLOVENIJA 58. IZDAJA	3.582.540.000	18,29%	6,83%	360.000	3
4 REPUBLIKA SLOVENIJA 55. IZDAJA	1.814.087.000	9,26%	3,46%	178.000	2
5 REPUBLIKA SLOVENIJA 52. IZDAJA	541.875.000	2,77%	1,03%	51.000	1
6 REPUBLIKA SLOVENIJA 56. IZDAJA	417.900.000	2,13%	0,80%	40.000	2
7 REPUBLIKA SLOVENIJA 57. IZDAJA	289.325.000	1,48%	0,55%	26.500	3
8 REPUBLIKA SLOVENIJA 54. IZDAJA	0	0,00%	0,00%	0	0
9 REPUBLIKA SLOVENIJA 51. IZDAJA	0	0,00%	0,00%	0	0
Skupaj zakladne menice	32.847.731.938	167,68%	62,64%	3.310.043	71
1 TRIMESEČNE ZAKLADNE MENICE 88. IZDAJA	5.648.568.390	28,84%	10,77%	565.628	9
2 ŠESTMESEČNE ZAKLADNE MENICE 37. IZDAJA	5.309.568.400	27,10%	10,13%	540.000	3
3 ŠESTMESEČNE ZAKLADNE MENICE 36. IZDAJA	4.859.522.800	24,81%	9,27%	491.000	7
4 DVANAJSTMESEČNE ZAKLADNE MENICE 28. IZDAJA	4.005.558.972	20,45%	7,64%	401.094	11
5 ŠESTMESEČNE ZAKLADNE MENICE 35. IZDAJA	2.759.324.850	14,09%	5,26%	277.250	8
6 TRIMESEČNE ZAKLADNE MENICE 89. IZDAJA	2.349.103.190	11,99%	4,48%	236.000	5
7 DVANAJSTMESEČNE ZAKLADNE MENICE 30. IZDAJA	1.430.396.000	7,30%	2,73%	145.000	1
8 ENOMESEČNE ZAKLADNE MENICE 234. IZDAJA	1.408.158.100	7,19%	2,69%	141.000	5
9 DVANAJSTMESEČNE ZAKLADNE MENICE 33. IZDAJA	1.067.903.000	5,45%	2,04%	110.000	2
10 ENOMESEČNE ZAKLADNE MENICE 235. IZDAJA	758.946.999	3,87%	1,45%	75.961	5
11 ENOMESEČNE ZAKLADNE MENICE 236. IZDAJA	729.321.867	3,72%	1,39%	73.110	3
12 DVANAJSTMESEČNE ZAKLADNE MENICE 31. IZDAJA	589.716.000	3,01%	1,12%	60.000	1
13 DVANAJSTMESEČNE ZAKLADNE MENICE 29. IZDAJA	586.613.770	2,99%	1,12%	59.000	2
14 ENOMESEČNE ZAKLADNE MENICE 237. IZDAJA	479.059.100	2,45%	0,91%	48.000	3
15 ENOMESEČNE ZAKLADNE MENICE 238. IZDAJA	388.954.800	1,99%	0,74%	39.000	1
16 TRIMESEČNE ZAKLADNE MENICE 90. IZDAJA	173.587.250	0,89%	0,33%	17.500	2
17 TRIMESEČNE ZAKLADNE MENICE 91. IZDAJA	163.459.250	0,83%	0,31%	16.500	2
18 ENOMESEČNE ZAKLADNE MENICE 232. IZDAJA	139.969.200	0,71%	0,27%	14.000	1
19 ENOMESEČNE ZAKLADNE MENICE 233. IZDAJA	0	0,00%	0,00%	0	0
20 DVANAJSTMESEČNE ZAKLADNE MENICE 34. IZDAJA	0	0,00%	0,00%	0	0
21 DVANAJSTMESEČNE ZAKLADNE MENICE 32. IZDAJA	0	0,00%	0,00%	0	0
Skupaj TUVL segment	52.436.809.108	-	100,00%	5.239.617	113

Sestava prometa z vrednostnimi papirji po posameznih trgih v novembru 2005

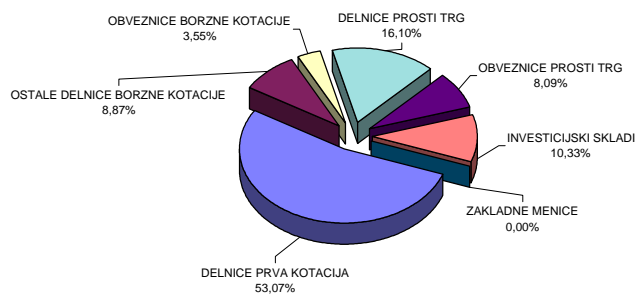

Sestava prometa z vrednostnimi papirji po tipih finančnih instrumentov na vseh trgih Ljubljanske borze v novembru 2005

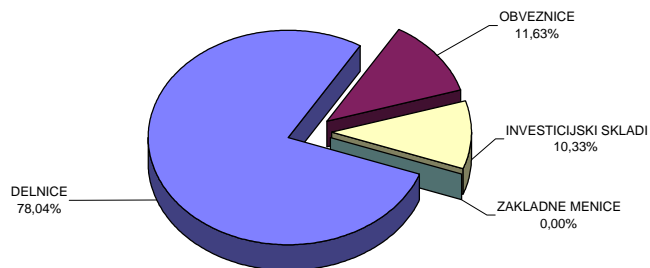

C4) NAJPROMETNEJŠI VREDNOSTNI PAPIRJI NOVEMBER 2005

NAJPROMETNEJŠE DELNICE PREKO BTS

Izdaja	Promet v mio SIT (brez svežnjev)	Tržna kapitalizacija v mio SIT na 30.11.2005	Število poslov (brez svežnjev)
KRKA	3.489	368.417	2.108
PETROL	2.243	146.040	1.597
MERCATOR	1.161	119.051	804
ZVON ENA HOLDING	882	22.501	1.311
GORENJE	402	67.582	522
Ostali	2.839	888.665	11.030
SKUPAJ	11.015	1.612.256	17.372

Najprometnejše delnice na vseh trgih borze

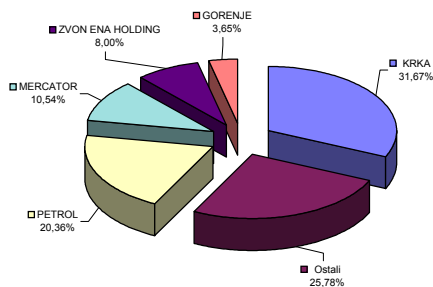

NAJPROMETNEJŠE OBVEZNICE PREKO BTS

Izdaja	Promet v mio SIT (brez svežnjev)	Tržna kapitalizacija v mio SIT na 30.11.2005	Število poslov (brez svežnjev)
SLOVENSKA ODŠKODNINSKA DRUŽBA 2. IZDAJA	932	141.243	366
CIMOS 1. Izdaja	103	5.127	10
REPUBLIKA SLOVENIJA 39. IZDAJA	90	12.761	396
REPUBLIKA SLOVENIJA 60. IZDAJA	75	123.713	19
REPUBLIKA SLOVENIJA 58. IZDAJA	44	99.171	107
Ostali	398	1.011.696	246
SKUPAJ	1.642	1.393.711	1.144

Najprometnejše obveznice na vseh trgih borze

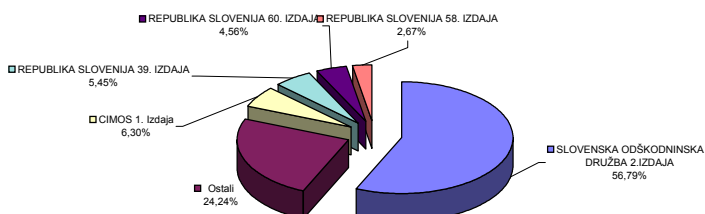

NAJPROMETNEJŠE DELNICE INVESTICIJSKIH SKLADOV PREKO BTS

Izdaja	Promet v mio SIT (brez svežnjev)	Tržna kapitalizacija v mio SIT na 30.11.2005	Število poslov (brez svežnjev)
NFD 1 DELNIŠKI INVESTICIJSKI SKLAD	297	49.860	725
KD ID	246	18.384	680
ZLATA MONETA I. ID	233	17.763	443
MAKSIMA ID	164	17.490	747
INFOND ID	133	17.993	576
Ostali	385	36.278	2.652
SKUPAJ	1.458	157.768	5.823

Najprometnejši investicijski skladi na vseh trgih borze

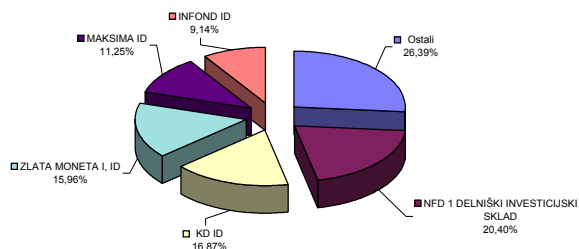

C5) PROMET ČLANOV LJUBLJANSKE BORZE

PROMET ČLANOV PREKO BTS V NOVEMBRU 2005

v SIT

	Član	Borzni trg	Prosti trg	Skupaj borzni in prosti trg	% od prometa na borznem in prostem trgu
1	POTEZA	1.826.230.563	1.269.834.338	3.096.064.901	10,97%
2	ILIRIKA	1.949.950.532	529.089.792	2.479.040.324	8,78%
3	ABANKA VIPA	1.594.504.360	664.938.092	2.259.442.452	8,00%
4	NOVA LJUBLJANSKA BANKA	1.491.505.066	736.965.093	2.228.470.159	7,89%
5	HYPO ALPE-ADRIA-BANK	939.734.500	605.931.208	1.545.665.708	5,48%
6	ARGONOS BPH	810.985.572	509.664.875	1.320.650.447	4,68%
7	GBD GORENJSKA BORZNO POSREDNIŠKA DRUŽBA	761.248.442	530.591.257	1.291.839.699	4,58%
8	BANK AUSTRIA CREDITANSTALT	1.080.452.374	111.032.768	1.191.485.142	4,22%
9	CERTIUS BPH	637.543.487	552.889.850	1.190.433.337	4,22%
10	RAIFFEISEN KREKOVA BANKA	240.693.569	936.684.621	1.177.378.190	4,17%
11	CELJSKA BORZNO-POSREDNIŠKA HIŠA	835.086.181	326.288.308	1.161.374.489	4,11%
12	DEŽELNA BANKA SLOVENIJE	876.826.506	174.884.371	1.051.710.877	3,73%
13	PUBLIKUM	951.264.032	54.238.168	1.005.502.200	3,56%
14	FACTOR BANKA	297.122.738	620.732.508	917.855.246	3,25%
15	PERSPEKTIVA BPD	680.309.678	201.621.371	881.931.049	3,12%
16	MARIBORSKA BPH	620.515.890	223.414.951	843.930.841	2,99%
17	PROBANKA	359.621.066	453.801.578	813.422.644	2,88%
18	PFCI	482.152.431	303.488.361	785.640.792	2,78%
19	MEDVEŠEK PUŠNIK	501.664.648	228.011.915	729.676.563	2,58%
20	SKB BANKA	466.977.511	45.986.463	512.963.974	1,82%
21	PM&A BPD	207.943.626	237.342.726	445.286.352	1,58%
22	MOJA DELNICA BPH	266.194.122	72.465.067	338.659.189	1,20%
23	KD BPD	206.763.621	76.542.556	283.306.177	1,00%
24	VERITAS BH	136.744.116	118.716.608	255.460.724	0,90%
25	BANKA KOPER	156.978.487	59.440.754	216.419.241	0,77%
26	B P H	95.477.803	81.744.022	177.221.825	0,63%
27	GORENJSKA BANKA	13.088.784	14.980.000	28.068.784	0,10%
	Skupaj	18.487.579.705	9.741.321.621	28.228.901.326	100,00%

Promet preko BTS v novembru 2005

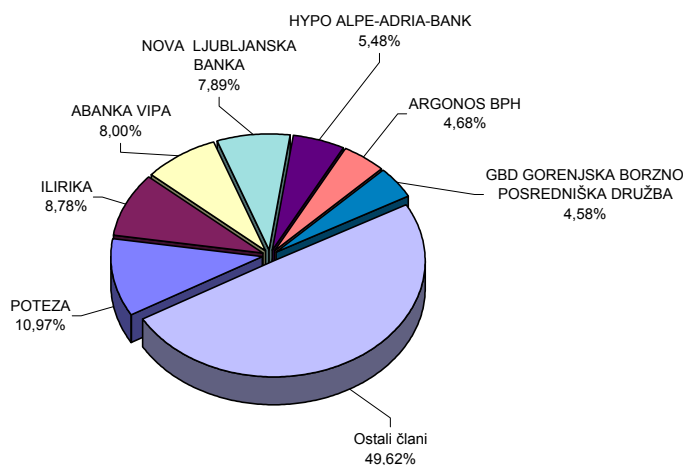

**PROMET URADNIH VZDRŽEVALCEV LIKVIDNOSTI NA
TUVL SEGMENTU V NOVEMBRU 2005**

v SIT

	Uradni vzdrževalci likvidnosti	Promet na TUVL segmentu	% od prometa na TUVL segmentu
1	NOVA LJUBLJANSKA BANKA	43.045.313.101	41,04%
2	BANK AUSTRIA CREDITANSTALT	22.419.812.812	21,38%
3	ABANKA	21.051.489.775	20,07%
4	PERSPEKTIVA	10.692.839.110	10,20%
5	SKB BANKA	4.523.862.716	4,31%
6	PROBANKA	3.140.300.700	2,99%
	Skupaj	104.873.618.214	100,00%

**Promet vzdrževalcev likvidnosti na TUVL segmentu v
novembru 2005**

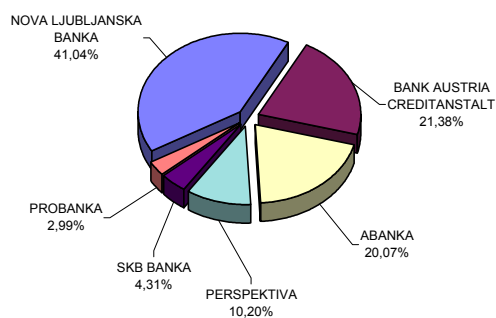

SKUPNI PROMET ČLANOV (BREZ SVEŽNJEV) V NOVEMBRU 2005

v SIT

Član	Lastniški VP preko BTS	Dolžniški VP preko BTS	Dolžniški VP - TUVL segment	Skupaj	% od skupnega prometa
1 NOVA LJUBLJANSKA BANKA	1.670.066.843	558.403.317	43.045.313.101	45.273.783.261	34,01%
2 BANK AUSTRIA CREDITANSTALT	1.129.100.705	62.384.437	22.419.812.812	23.611.297.954	17,74%
3 ABANKA VIPA	1.863.375.257	396.067.196	21.051.489.775	23.310.932.228	17,51%
4 PERSPEKTIVA BPD	663.183.831	218.747.217	10.692.839.110	11.574.770.158	8,70%
5 SKB BANKA	438.735.290	74.228.684	4.523.862.716	5.036.826.690	3,78%
6 PROBANKA	637.935.074	175.487.569	3.140.300.700	3.953.723.343	2,97%
7 POTEZA	2.955.347.066	140.717.835		3.096.064.901	2,33%
8 ILIRIKA	2.340.564.971	138.475.354		2.479.040.325	1,86%
9 HYPO ALPE-ADRIA-BANK	1.227.464.540	318.201.167		1.545.665.707	1,16%
10 ARGONOS BPH	1.274.683.112	45.967.335		1.320.650.447	0,99%
11 GBD GORENJSKA BORZNO POSREDNIŠKA DRUŽBA	1.164.879.205	126.960.494		1.291.839.699	0,97%
12 CERTIUS BPH	1.167.964.017	22.469.320		1.190.433.337	0,89%
13 RAIFFEISEN KREKOVA BANKA	1.145.741.048	31.637.142		1.177.378.190	0,88%
14 CELJSKA BORZNO-POSREDNIŠKA HIŠA	1.066.622.251	94.752.238		1.161.374.489	0,87%
15 DEŽELNA BANKA SLOVENIJE	1.023.264.308	28.446.569		1.051.710.877	0,79%
16 PUBLIKUM	986.259.203	19.242.998		1.005.502.201	0,76%
17 FACTOR BANKA	513.148.369	404.706.878		917.855.247	0,69%
18 MARIBORSKA BPH	674.372.389	169.558.452		843.930.841	0,63%
19 PFCI	764.948.110	20.692.682		785.640.792	0,59%
20 MEDVEŠEK PUŠNIK	658.741.524	70.935.039		729.676.563	0,55%
21 PM&A BPD	444.609.433	676.919		445.286.352	0,33%
22 MOJA DELNICA BPH	309.735.804	28.923.385		338.659.189	0,25%
23 KD BPD	241.153.689	42.152.488		283.306.177	0,21%
24 VERITAS BH	221.346.621	34.114.103		255.460.724	0,19%
25 BANKA KOPER	189.639.453	26.779.788		216.419.241	0,16%
26 B P H	151.549.237	25.672.589		177.221.826	0,13%
27 GORENJSKA BANKA	20.986.094	7.082.689		28.068.783	0,02%
Skupaj	24.945.417.444	3.283.483.884	104.873.618.214	133.102.519.542	100,00%

Skupni promet članov (brez svežnjev) v novembru 2005

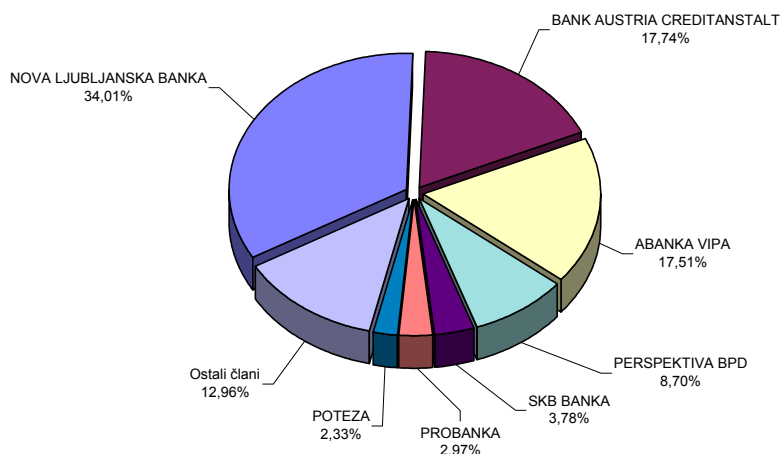

PROMET ČLANOV S PRIJAVLJENIMI SVEŽNJI V NOVEMBRU 2005

v SIT

	Član	Borzni trg	Prosti trg	Skupaj prijavljeni svežnji	% od prometa prijavljenih svežnjev
1	BANKA KOPER	36.211.138.018	1.004.587.155	37.215.725.173	35,61%
2	KD BPD	21.580.815.366	69.846.665	21.650.662.031	20,72%
3	PROBANKA	15.511.783.415	2.015.140.965	17.526.924.380	16,77%
4	DEŽELNA BANKA SLOVENIJE	5.335.943.007	1.034.987.155	6.370.930.162	6,10%
5	NOVA LJUBLJANSKA BANKA	4.417.269.142	1.947.148.789	6.364.417.931	6,09%
6	PERSPEKTIVA BPD	3.024.487.837	459.212.665	3.483.700.502	3,33%
7	PUBLIKUM	1.962.357.469	0	1.962.357.469	1,88%
8	HYPO ALPE-ADRIA-BANK	1.703.491.697	146.951.771	1.850.443.468	1,77%
9	GORENJSKA BANKA	1.578.179.869	0	1.578.179.869	1,51%
10	FACTOR BANKA	1.387.785.785	60.020.524	1.447.806.309	1,39%
11	POTEZA	220.776.800	649.323.117	870.099.917	0,83%
12	SKB BANKA	786.316.398	69.846.665	856.163.063	0,82%
13	ILIRIKA	792.416.000	0	792.416.000	0,76%
14	BANK AUSTRIA CREDITANSTALT	714.656.396	0	714.656.396	0,68%
15	RAIFFEISEN KREKOVA BANKA	0	698.115.600	698.115.600	0,67%
16	PFCI	437.349.618	175.138.430	612.488.048	0,59%
17	MARIBORSKA BPH	66.500.000	115.566.000	182.066.000	0,17%
18	MEDVEŠEK PUŠNIK	0	143.808.845	143.808.845	0,14%
19	CELJSKA BORZNO-POSREDNIŠKA HIŠA	113.360.200	0	113.360.200	0,11%
20	PM&A BPD	39.532.500	0	39.532.500	0,04%
21	GBD GORENJSKA BORZNO POSREDNIŠKA DRUŽBA	0	38.471.156	38.471.156	0,04%
	Skupaj	95.884.159.517	8.628.165.502	104.512.325.019	100,00%

Promet s svežnji v novembru 2005

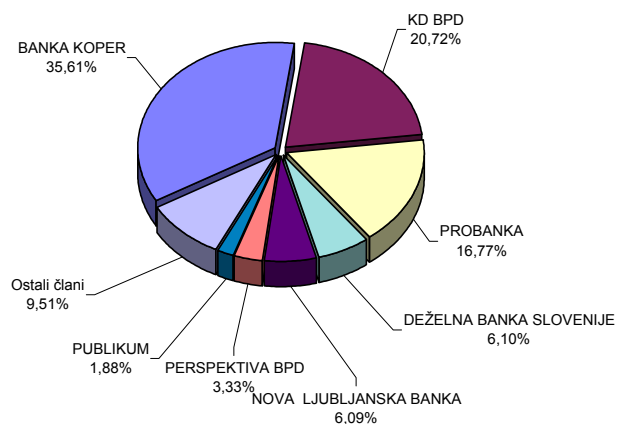

C6) PROMET PO MESECIH V LETIH 2004 IN 2005

MESEČNI PROMET NA BORZNEM IN PROSTEM TRGU

Leto 2004	Število dni	Promet (v SIT) - brez svežnjev			Število poslov (brez svežnjev)	
Mesec	trgovanja	v mesecu	povprečno na dan	povprečno na posel	v mesecu	povprečno na dan
november	21	17.999.246.461	857.106.974	457.368	39.354	1.874
december	22	21.385.763.024	972.080.137	670.505	31.895	1.450
SKUPAJ	255	200.120.895.649			351.760	
Povprečje 2004	21	16.676.741.304	784.787.826	568.913	29.313	1.379
Leto 2005						
januar	21	16.678.292.243	794.204.393	692.591	24.081	1.147
februar	19	12.139.092.459	638.899.603	484.285	25.066	1.319
marec	22	14.402.074.516	654.639.751	543.700	26.489	1.204
april	20	9.598.819.495	479.940.975	477.672	20.095	1.005
maj	21	8.016.316.752	381.729.369	378.057	21.204	1.010
junij	20	9.131.615.692	456.580.785	510.175	17.899	895
julij	21	8.842.621.362	421.077.208	607.991	14.544	693
avgust	22	6.730.987.838	305.953.993	375.907	17.906	814
september	22	14.370.347.953	653.197.634	662.808	21.681	986
oktober	20	12.083.951.122	604.197.556	618.548	19.536	977
november	21	14.114.450.662	672.116.698	579.911	24.339	1.159
SKUPAJ	229	126.108.570.094			232.840	
Povprečje 2005	21	11.464.415.463	550.692.446	541.610	21.167	1.017

PROMET Z VP NA VSEH TRGIH V LETIH 1996 DO 2005

Skupen promet in število poslov						
Leto	Število dni	Promet (v SIT) - brez svežnjev			Število poslov (brez svežnjev)	
Leto	trgovanja	V letu	povprečno na dan	povprečno na posel	V letu	povprečno na dan
2005	229	126.108.570.094	550.692.446	541.610	232.840	1.017
2004	255	200.120.895.649	784.787.826	568.913	351.760	1.379
2003	249	163.945.275.779	658.414.762	481.368	340.582	1.368
2002	247	262.021.510.619	1.060.815.832	580.657	451.250	1.827
2001	247	151.205.155.533	612.166.622	474.525	318.645	1.290
2000	249	114.061.732.862	458.079.248	288.556	395.284	1.587
1999	254	135.196.321.286	532.268.981	303.154	445.966	1.756
1998	252	108.453.171.187	430.369.727	457.514	237.049	941
1997	249	79.416.728.827	318.942.686	566.647	140.152	563
1996	240	86.864.908.427	361.937.118	661.813	131.253	547

MESEČNI PROMET NA TUVL SEGMENTU

Leto 2005	Število dni trgovanja	Promet (v SIT)			Število poslov	
		v mesecu	povprečno na dan	povprečno na posel	v mesecu	povprečno na dan
september	20	68.412.146.558	3.420.607.328	342.060.733	200	10
oktober	20	42.767.357.688	2.138.367.884	336.750.848	127	6
november	21	52.436.809.108	2.496.990.910	464.042.558	113	5
SKUPAJ	61	163.616.313.354			440	
Povprečje 2005	20	54.538.771.118	2.682.234.645	371.855.258	147	7

MESEČNI PROMET PRIJAVLJENIH SVEŽNJEV

Leto 2004	Število dni trgovanja	Promet (v SIT)			Število poslov	
		v mesecu	povprečno na dan	povprečno na posel	v mesecu	povprečno na dan
november	21	15.147.322.206	721.301.057	121.178.578	125	6
december	22	29.995.956.878	1.363.452.585	178.547.362	168	8
SKUPAJ	255	196.531.035.743			1.308	
Povprečje 2004	21	16.377.586.312	770.709.944	150.253.085	109	5
Leto 2005						
januar	21	12.890.376.416	613.827.448	144.835.690	89	4
februar	19	33.076.400.449	1.740.863.182	348.172.636	95	5
marec	22	15.558.118.253	707.187.193	169.109.981	92	4
april	20	23.457.838.233	1.172.891.912	227.746.002	103	5
maj	21	27.958.717.629	1.331.367.506	220.147.383	127	6
junij	20	41.405.483.088	2.070.274.154	276.036.554	150	8
julij	21	19.034.997.144	906.428.435	158.624.976	120	6
avgust	22	28.409.343.779	1.291.333.808	244.908.136	116	5
september	22	16.361.452.130	743.702.370	127.823.845	128	6
oktober	20	10.893.402.911	544.670.146	119.707.724	91	5
november	21	52.256.162.509	2.488.388.691	398.902.004	131	6
SKUPAJ	229	281.302.292.541			1.242	
Povprečje 2005	21	25.572.935.686	1.228.394.291	226.491.379	113	5

MESEČNI PROMET* PO SEGMENTIH V TEKOČEM LETU (V SIT)

	Borzni trg		Prosti trg				SKUPAJ	Verižni indeks rasti
	Delnice	Obveznice	Delnice	Obveznice	Investicijski skladi	Kratkoročni VP		
Leto 2004								
november	8.318.029.039	1.076.142.458	3.263.802.501	1.284.667.880	4.056.604.582	0	17.999.246.460	135
december	11.658.171.511	1.818.584.157	3.243.110.522	1.735.984.292	2.929.912.542	0	21.385.763.024	119
Skupaj 2004	106.074.169.180	13.755.958.285	29.883.616.471	14.107.073.022	36.300.078.691	0	200.120.895.649	
Leto 2005								
januar	9.821.149.025	654.978.123	2.411.623.773	917.577.327	2.872.963.995	0	16.678.292.243	78
februar	6.996.703.902	596.533.292	1.913.937.981	717.291.796	1.914.625.487	0	12.139.092.458	73
marec	7.243.251.790	749.583.590	2.118.109.883	2.030.835.109	2.260.294.144	0	14.402.074.516	119
april	4.713.076.306	739.993.982	1.446.988.930	1.242.339.054	1.456.421.222	0	9.598.819.494	67
maj	3.125.319.635	760.298.496	1.408.085.670	1.017.114.811	1.705.498.140	0	8.016.316.752	84
junij	4.083.415.595	1.152.762.052	1.449.428.128	1.024.117.993	1.421.891.924	0	9.131.615.692	114
julij	4.640.046.854	753.074.754	1.613.873.549	833.740.931	1.001.885.275	0	8.842.621.363	97
avgust	3.316.597.466	432.873.509	1.265.993.437	782.020.445	933.502.985	0	6.730.987.842	76
september	8.120.618.373	724.155.381	2.374.463.534	1.736.098.198	1.380.062.970	34.949.500	14.370.347.956	213
oktober	8.011.999.866	421.740.758	1.496.280.324	1.099.162.692	1.054.767.483	0	12.083.951.123	84
november	8.743.365.724	500.424.128	2.271.814.570	1.141.317.814	1.457.528.426	0	14.114.450.662	117
Skupaj 2005	68.815.544.536	7.486.418.065	19.770.599.779	12.541.616.170	17.459.442.051	34.949.500	126.108.570.101	

* promet brez prijavljenih svežnjev in prometa preko TUVL segmenta

MESEČNI PROMET* Z VREDNOSTNIMI PAPIRJI NA VSEH TRGIH (V SIT)

	Delnice	Obveznice	Investicijski skladi	Kratkoročni VP	SKUPAJ	Verižni indeks rasti
	Leto 2004					
november	11.581.831.540	2.360.810.338	4.056.604.582	0	17.999.246.460	135
december	14.901.282.033	3.554.568.449	2.929.912.542	0	21.385.763.024	119
Skupaj 2004	135.957.785.651	27.863.031.307	36.300.078.691	0	200.120.895.649	
Leto 2005						
januar	12.232.772.798	1.572.555.450	2.872.963.995	0	16.678.292.243	78
februar	8.910.641.883	1.313.825.088	1.914.625.487	0	12.139.092.458	73
marec	9.361.361.673	2.780.418.699	2.260.294.144	0	14.402.074.516	119
april	6.160.065.236	1.982.333.036	1.456.421.222	0	9.598.819.494	67
maj	4.533.405.305	1.777.413.307	1.705.498.140	0	8.016.316.752	84
junij	5.532.843.723	2.176.880.045	1.421.891.924	0	9.131.615.692	114
julij	6.253.920.403	1.586.815.685	1.001.885.275	0	8.842.621.363	97
avgust	4.582.590.903	1.214.893.954	933.502.985	0	6.730.987.842	76
september	10.495.081.907	2.460.253.579	1.380.062.970	34.949.500	14.370.347.956	213
oktober	9.508.280.190	1.520.903.450	1.054.767.483	0	12.083.951.123	84
november	11.015.180.294	1.641.741.942	1.457.528.426	0	14.114.450.662	117
Skupaj 2005	88.586.144.315	20.028.034.235	17.459.442.051	34.949.500	126.108.570.101	

* promet brez prijavljenih svežnjev in prometa preko TUVL segmenta

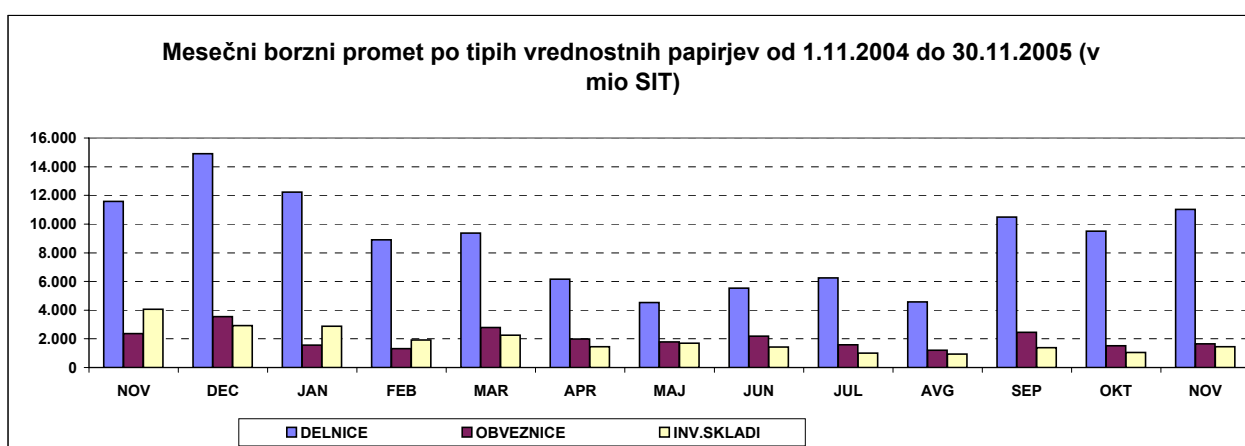

D) TRŽNA KAPITALIZACIJA

TRŽNA KAPITALIZACIJA - BORZNA KOTACIJA v SIT

	30.11.2004	31.12.2004	31.10.2005	30.11.2005	Indeks 30.11.2005 / 31.10.2005	Indeks 30.11.2005 / 31.12.2004	Indeks 30.11.2005 / 30.11.2004	DELEŽ
DELNICE	1.220.258.315.481	1.232.947.810.739	1.140.409.984.461	1.186.888.410.057	104	96	97	51,37%
PRVA KOTACIJA			739.629.804.446	785.429.661.745	106	-	-	66,18%
OSTALE DELNICE			400.780.180.015	401.458.748.312	100	-	-	33,82%
Banke	2.520.000.000	2.560.000.000	2.515.139.750	2.476.468.750	98	97	98	0,21%
Podjetja	1.217.738.315.481	1.230.387.810.739	1.137.894.844.711	1.184.411.941.307	104	96	97	99,79%
OBVEZNICE	867.039.137.168	891.837.016.901	1.116.640.732.732	1.123.577.418.437	101	126	130	48,63%
Država	734.408.612.302	757.866.753.249	973.953.778.343	983.782.139.949	101	130	134	87,56%
Banke	115.055.561.880	116.709.266.668	129.589.340.711	126.697.730.573	98	109	110	11,28%
Podjetja	17.574.962.985	17.260.996.984	13.097.613.678	13.097.547.915	100	76	75	1,17%
SKUPAJ	2.087.297.452.649	2.124.784.827.640	2.257.050.717.192	2.310.465.828.494	102	109	111	100,00%

TRŽNA KAPITALIZACIJA - PROSTI TRG v SIT

	30.11.2004	31.12.2004	31.10.2005	30.11.2005	Indeks 30.11.2005 / 31.10.2005	Indeks 30.11.2005 / 31.12.2004	Indeks 30.11.2005 / 30.11.2004	DELEŽ
DELNICE	469.265.313.449	472.880.948.071	427.120.200.425	425.367.093.147	100	90	91	49,85%
Podjetja	469.265.313.449	472.880.948.071	427.120.200.425	425.367.093.147	100	90	91	100,00%
OBVEZNICE	187.648.485.358	214.735.283.245	256.948.187.541	270.133.084.528	105	126	144	31,66%
Država	137.265.794.611	137.373.342.977	144.569.828.798	142.858.768.064	99	104	104	52,88%
Banke	37.204.371.962	50.774.141.280	67.704.883.347	67.807.322.578	100	134	182	25,10%
Podjetja	5.985.539.785	19.395.514.987	36.861.006.387	51.654.479.224	140	266	863	19,12%
Zavarovalnice	7.192.779.000	7.192.284.000	7.812.469.008	7.812.514.662	100	109	-	2,89%
INVESTICIJSKI SKLADI	239.271.872.723	237.376.322.682	160.152.363.572	157.767.609.910	99	66	66	18,49%
SKUPAJ	896.185.671.530	924.992.553.998	844.220.751.538	853.267.787.586	101	92	95	-

SKUPAJ DELNICE	1.689.523.628.930	1.705.828.758.811	1.567.530.184.886	1.612.255.503.204	103	95	95	-
-----------------------	--------------------------	--------------------------	--------------------------	--------------------------	------------	-----------	-----------	----------

SKUPAJ OBVEZNICE	1.054.687.622.526	1.106.572.300.145	1.373.588.920.273	1.393.710.502.966	101	126	132	-
-------------------------	--------------------------	--------------------------	--------------------------	--------------------------	------------	------------	------------	----------

INVESTICIJSKI SKLADI	239.271.872.723	237.376.322.682	160.152.363.572	157.767.609.910	99	66	66	-
-----------------------------	------------------------	------------------------	------------------------	------------------------	-----------	-----------	-----------	----------

TRŽNA KAPITALIZACIJA SKUPAJ (DELNICE)	1.689.523.628.930	1.705.828.758.811	1.567.530.184.886	1.612.255.503.204	103	95	95	-
--	--------------------------	--------------------------	--------------------------	--------------------------	------------	-----------	-----------	----------

Tržna kapitalizacija vseh delnic (brez delnic inv. skladov) na borzi je 30.11.2005 predstavljala 26,0 % bruto domačega proizvoda (BDP) v letu 2004 - 6.191 mrd SIT (po tekočih cenah); VIR: Statistični urad RS.

1USD=180,8958 SIT na 30.11.2004	1USD=176,2427 SIT na 31.12.2004	1USD=197,2381 SIT na 29.10.2005	1USD=202,7026 SIT na 30.11.2005
1EUR=239,7593 SIT na 30.11.2004	1EUR=239,7430 SIT na 31.12.2004	1EUR=239,6246 SIT na 29.10.2005	1EUR=239,5742 SIT na 30.11.2005

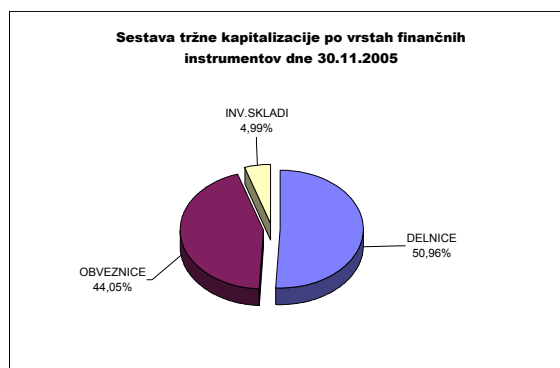
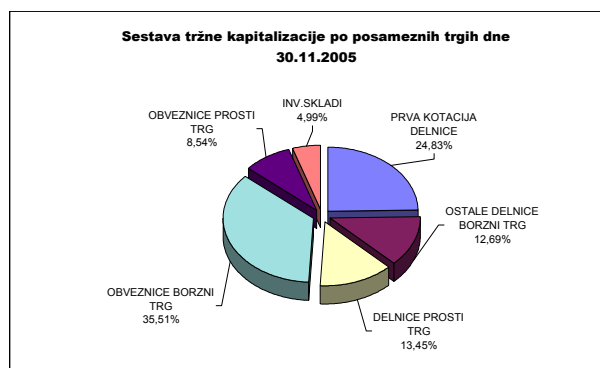

D1) TRŽNA KAPITALIZACIJA DELNIC - BORZNA KOTACIJA

Izdaja	Št. delnic, ki kotirajo	Št. delnic celotnega razreda	Delež delnic na organiz. trgu	Tečaj na 30.11.2005	Tržna kapitalizacija na 30.11.2005 (v SIT)	Tržna kapitalizacija na 30.11.2005 (v EUR)	Tržna kapitalizacija na 30.11.2005 (v USD)
Redne delnice	-	-	-	-	1.184.411.941.307	3.203.179.896	3.785.838.273
1 KRKA	3.542.612	3.542.612	100,00%	103.996 SIT	368.416.981.586	1.537.799.068	1.817.524.697
2 PETROL	2.086.301	2.086.301	100,00%	69.999 SIT	146.039.526.137	609.579.521	720.462.027
3 MERCATOR	3.208.504	3.208.504	100,00%	37.105 SIT	119.050.578.369	496.925.706	587.316.484
4 GORENJE	12.200.000	12.200.000	100,00%	5.539 SIT	67.581.534.000	282.090.200	333.402.403
5 INTEREUROPA	7.902.413	7.902.413	100,00%	5.416 SIT	42.802.234.653	178.659.616	211.157.798
6 MERKUR	1.214.585	1.214.585	100,00%	34.200 SIT	41.538.807.000	173.385.978	204.924.885
PRVA KOTACIJA					785.429.661.745	2.851.008.802	3.369.607.261
OSTALE DELNICE					398.982.279.562	1.665.380.828	1.968.313.576
1 SAVA	2.006.987	2.006.987	100,00%	42.549 SIT	85.394.426.859	356.442.500	421.279.386
2 PIVOVARNA LAŠKO	8.576.801	8.576.801	100,00%	7.414 SIT	63.587.802.238	265.420.075	313.699.983
3 LUKA KOPER	7.140.000	7.140.000	100,00%	7.209 SIT	51.472.688.400	214.850.716	253.932.058
4 DROGA KOLINSKA	14.382.915	14.382.915	100,00%	2.937 SIT	42.248.806.008	176.349.565	208.427.549
5 ISTRABENZ	5.180.000	5.180.000	100,00%	7.981 SIT	41.342.149.800	172.565.117	203.954.709
6 DELO	667.464	667.464	100,00%	31.150 SIT	20.791.503.600	86.785.236	102.571.470
7 AERODROM	1.936.229	1.936.229	100,00%	10.549 SIT	20.425.279.721	85.256.592	100.764.764
8 TERME ČATEŽ	597.916	597.916	100,00%	31.969 SIT	19.114.920.104	79.787.056	94.300.320
9 SALUS	134.980	134.980	100,00%	123.500 SIT	16.670.030.000	69.581.908	82.238.856
10 ETOL	254.619	254.619	100,00%	48.173 SIT	12.265.689.794	51.197.874	60.510.767
11 ŽITO	353.715	353.715	100,00%	28.714 SIT	10.156.572.510	42.394.267	50.105.783
12 COMET	1.700.688	1.700.688	100,00%	2.250 SIT	3.826.548.000	15.972.288	18.877.646
13 MLINOTEST	2.389.177	2.389.177	100,00%	1.417 SIT	3.384.985.974	14.129.176	16.699.273
14 DELO PRODAJA	593.549	593.549	100,00%	4.490 SIT	2.665.035.010	11.124.048	13.147.513
15 KOMPAS MTS	2.973.005	2.973.005	100,00%	850 SIT	2.527.054.250	10.548.107	12.466.807
16 EMONA OBALA KOPER	1.741.456	1.741.456	100,00%	890 SIT	1.549.895.840	6.469.377	7.646.157
17 GEODETSKI ZAVOD SLOVENIJE	379.820	379.820	100,00%	2.350 SIT	892.577.000	3.725.681	4.403.382
18 NIKA	186.695	186.695	100,00%	3.569 SIT	666.314.455	2.781.245	3.287.153
Prednostne delnice	-	-	-	-	2.476.468.750	10.336.959	12.217.252
1 PROBANKA	396.235	400.000	99,06%	6.250 SIT	2.476.468.750	10.336.959	12.217.252
SKUPAJ DELNICE	-	-	-	-	1.186.888.410.057	3.213.516.856	3.798.055.525

DEVIZNI TEČAJI	1 USD=	202,7026 SIT na 30.11.2005
	1 EUR=	239,5742 SIT na 30.11.2005

TRŽNA KAPITALIZACIJA DELNIC - PROSTI TRG

Izdaja	Število trgovanih delnic	Št. izdanih delnic razreda	Borzi javljen delež delnic na organiz. trgu	Tečaj na 30.11.2005	Tržna kapitalizacija na 30.11.2005 (v SIT)	Tržna kapitalizacija na 30.11.2005 (v EUR)	Tržna kapitalizacija na 30.11.2005 (v USD)
Redne delnice	-	-	-	-	422.174.497.804	1.762.186.821	2.082.728.578
1 HELIOS, DOMŽALE	219.861	219.861	100,00%	199.969 SIT	43.965.322.748	183.514.430	216.895.702
2 KD GROUP	186.436	186.436	100,00%	128.000 SIT	23.863.808.000	99.609.257	117.728.179
3 NFD HOLDING	31.859.997	31.859.997	100,00%	712 SIT	22.695.468.863	94.732.525	111.964.370
4 ZVON ENA HOLDING	12.431.743	12.431.743	100,00%	1.810 SIT	22.501.454.830	93.922.696	111.007.233
5 LESNINA	76.495	76.495	100,00%	268.000 SIT	20.500.660.000	85.571.234	101.136.641
6 AKTIVA INVEST	815.773	815.773	100,00%	23.000 SIT	18.762.779.000	78.317.194	92.563.090
7 CINKARNA CELJE	812.477	814.626	99,74%	23.048 SIT	18.725.620.531	78.162.091	92.379.775
8 JUTEKS	641.432	641.432	100,00%	26.500 SIT	16.997.948.000	70.950.662	83.856.586
9 KD HOLDING	1.373.534	1.373.534	100,00%	12.010 SIT	16.496.143.340	68.856.093	81.381.015
10 INFOND HOLDING	16.833.414	16.833.414	100,00%	880 SIT	14.814.245.991	61.835.732	73.083.651
11 ISKRA AVTOELEKTRIKA	1.608.313	1.608.313	100,00%	9.055 SIT	14.563.435.046	60.788.829	71.846.316
12 AKTIVA NALOŽBE	13.591.508	13.591.508	100,00%	950 SIT	12.911.932.600	53.895.338	63.698.900
13 BELINKA	2.702.532	2.702.532	100,00%	4.262 SIT	11.518.191.384	48.077.762	56.823.106
14 TRIGLAV, FINANČNA DRUŽBA	6.356.989	6.356.989	100,00%	1.711 SIT	10.877.443.878	45.403.236	53.662.084
15 DZS	1.429.368	1.686.384	84,76%	5.502 SIT	7.864.525.673	32.827.098	38.798.346
16 VIPA HOLDING	7.347.565	7.347.565	100,00%	915 SIT	6.722.287.219	28.059.312	33.163.300
17 ARKADA HOLDING	6.640.325	6.640.325	100,00%	1.001 SIT	6.646.965.325	27.744.913	32.791.712
18 MAKSIMA HOLDING	6.399.850	6.399.850	100,00%	849 SIT	5.433.344.653	22.679.173	26.804.514
19 CETIS	200.000	200.000	100,00%	26.000 SIT	5.200.000.000	21.705.175	26.653.346
20 ZVON DVA HOLDING	14.120.934	14.120.934	100,00%	358 SIT	5.052.470.185	21.089.375	24.925.532
21 GRAND HOTEL UNION	1.814.613	1.814.613	100,00%	2.775 SIT	5.035.551.075	21.018.754	24.842.065
22 TRIGLAV NALOŽBE	13.182.366	13.182.366	100,00%	380 SIT	5.010.617.317	20.914.678	24.719.058
23 ETRA 33	45.423	45.423	100,00%	98.637 SIT	4.480.407.074	18.701.542	22.103.353
24 KS2 NALOŽBE	4.353.967	4.353.967	100,00%	981 SIT	4.271.241.627	17.828.471	21.071.469
25 ZLATA MONETA II	8.232.861	8.232.861	100,00%	456 SIT	3.755.007.902	15.673.674	18.524.715
26 HOTELI PALACE	2.346.102	2.346.102	100,00%	1.600 SIT	3.753.763.200	15.668.478	18.518.575
27 MAKSIMA INVEST	7.451.949	7.451.949	100,00%	490 SIT	3.651.455.010	15.241.437	18.013.854
28 SATURNUS EMBALAŽA	84.064	84.064	100,00%	42.500 SIT	3.572.720.000	14.912.791	17.625.428
29 MEDALJON	1.734.000	1.734.000	100,00%	2.050 SIT	3.554.873.400	14.838.298	17.537.384
30 SWATY	288.940	288.940	100,00%	12.000 SIT	3.467.280.000	14.472.677	17.105.257
31 TOSAMA	295.670	295.670	100,00%	10.500 SIT	3.104.535.000	12.958.553	15.315.714
32 JATA EMONA	3.197.534	3.197.534	100,00%	900 SIT	2.878.100.353	12.013.399	14.198.636
33 SLOVENJALES	273.377	273.604	99,92%	10.512 SIT	2.873.739.024	11.995.194	14.177.120
34 MARINA PORTOROŽ	313.932	313.932	100,00%	9.000 SIT	2.825.388.000	11.793.373	13.938.588
35 MITOL, SEŽANA	687.627	687.627	100,00%	4.000 SIT	2.750.508.000	11.480.819	13.569.180
36 LIV POSTOJNA	161.600	161.600	100,00%	17.000 SIT	2.747.200.000	11.467.011	13.552.860
37 MIP	1.478.742	1.478.742	100,00%	1.711 SIT	2.530.127.562	10.560.935	12.481.969
38 NAMA	953.795	953.795	100,00%	2.500 SIT	2.384.487.500	9.953.023	11.763.478
39 POM-INVEST	2.241.983	2.241.983	100,00%	1.005 SIT	2.253.417.113	9.405.926	11.116.863
40 CERTIUS INVEST	3.091.062	3.091.062	100,00%	700 SIT	2.163.743.400	9.031.621	10.674.473
41 GORENJSKI TISK	1.070.328	1.070.328	100,00%	2.000 SIT	2.140.656.000	8.935.253	10.560.575
42 LIP BLEJ	1.942.454	1.942.454	100,00%	1.070 SIT	2.078.425.780	8.675.499	10.253.572
43 INTERTRADE ITS	1.260.000	1.260.000	100,00%	1.500 SIT	1.890.000.000	7.888.996	9.324.005
44 MEDVEŠEK PUŠNIK	80.000	80.000	100,00%	22.000 SIT	1.760.000.000	7.346.367	8.682.671
45 HRAM HOLDING	4.346.667	4.346.667	100,00%	400 SIT	1.738.666.800	7.257.321	8.577.427
46 INFOND HOLDING 1	3.777.004	3.777.004	100,00%	458 SIT	1.728.545.881	7.215.075	8.527.497
47 MODRA LINIJA HOLDING	1.882.991	1.882.991	100,00%	900 SIT	1.694.691.900	7.073.766	8.360.484
48 MELAMIN	349.913	349.913	100,00%	4.700 SIT	1.644.591.100	6.864.642	8.113.320
49 AKTIVA AVANT	2.951.872	2.951.872	100,00%	550 SIT	1.623.529.600	6.776.730	8.009.417
50 COLOR	950.391	950.391	100,00%	1.701 SIT	1.616.710.130	6.748.265	7.975.774
51 VIZIJA HOLDING	2.277.503	2.277.503	100,00%	700 SIT	1.594.252.100	6.654.523	7.864.981
52 PLAMA - PUR	686.798	686.798	100,00%	2.260 SIT	1.552.163.480	6.478.842	7.657.344
53 TOVARNA SLADKORJA ORMOŽ	497.163	497.163	100,00%	3.002 SIT	1.492.483.326	6.229.733	7.362.921
54 VIZIJA HOLDING ENA	2.129.725	2.129.725	100,00%	600 SIT	1.277.835.000	5.333.776	6.303.989
55 HIDROTEHNIK	384.472	384.472	100,00%	3.001 SIT	1.153.800.472	4.816.046	5.692.085
56 RTC KRVAVEC	1.155.734	1.155.734	100,00%	990 SIT	1.144.176.660	4.775.876	5.644.608
57 MERCATA	2.891.874	2.891.874	100,00%	388 SIT	1.122.047.112	4.683.506	5.535.435
58 GORIŠKE OPEKARNE	523.634	523.634	100,00%	2.000 SIT	1.047.268.000	4.371.372	5.166.525
59 GOZDNO GOSPODARSTVO BLEJ	611.900	611.900	100,00%	1.700 SIT	1.040.230.000	4.341.995	5.131.804
60 M1	2.681.638	2.681.638	100,00%	378 SIT	1.014.463.655	4.234.445	5.004.690

	Izdaja	Število trgovanih delnic	Št. izdanih delnic razreda	Borzi javljen delež delnic na organiz. trgu	Tečaj na 30.11.2005	Tržna kapitalizacija na 30.11.2005 (v SIT)	Tržna kapitalizacija na 30.11.2005 (v EUR)	Tržna kapitalizacija na 30.11.2005 (v USD)
61	ALPETOUR POTOVALNA AGENCIJA	374.340	385.831	97,02%	2.650 SIT	992.001.000	4.140.684	4.893.874
62	NIKO	35.875	35.875	100,00%	27.000 SIT	968.625.000	4.043.111	4.778.552
63	GEA	1.254.960	1.254.960	100,00%	761 SIT	955.401.048	3.987.913	4.713.314
64	TERME DOBRNA	692.542	692.542	100,00%	1.300 SIT	900.304.600	3.757.936	4.441.505
65	FINIRA	2.179.206	2.179.206	100,00%	388 SIT	845.749.849	3.530.221	4.172.368
66	MK TISKARNA	103.954	103.954	100,00%	7.999 SIT	831.528.046	3.470.858	4.102.207
67	IMP KLIMAT	353.900	353.900	100,00%	2.200 SIT	778.580.000	3.249.849	3.840.997
68	JAVOR PIVKA	1.194.700	1.194.700	100,00%	640 SIT	764.608.000	3.191.529	3.772.068
69	JADRAN	165.302	165.302	100,00%	4.600 SIT	760.389.200	3.173.919	3.751.255
70	KRONA HOLDING	1.287.121	1.287.121	100,00%	570 SIT	733.658.970	3.062.345	3.619.386
71	INTERTRADE ITA	69.531	69.531	100,00%	9.702 SIT	674.589.762	2.815.786	3.327.978
72	IMP ČRPALKE LJUBLJANA	333.034	333.034	100,00%	2.000 SIT	666.068.000	2.780.216	3.285.937
73	FOND INVEST	595.241	595.241	100,00%	1.090 SIT	648.812.690	2.708.191	3.200.811
74	KOŠAKI TMI	43.236	43.236	100,00%	15.000 SIT	648.540.000	2.707.053	3.199.466
75	TRDNJAVA HOLDING	2.593.123	2.593.123	100,00%	250 SIT	648.280.750	2.705.971	3.198.187
76	POM-NALOŽBE	2.296.500	2.296.500	100,00%	270 SIT	620.055.000	2.588.154	3.058.940
77	VELANA	1.409.645	1.409.645	100,00%	430 SIT	606.147.350	2.530.103	2.990.328
78	INTARA	101.000	101.000	100,00%	6.000 SIT	606.000.000	2.529.488	2.989.602
79	ŽITO INTES	2.518.194	2.518.194	100,00%	240 SIT	604.618.379	2.523.721	2.982.786
80	ŽELEZARNA RAVNE - MONTER DRAVOGRAD	336.225	336.225	100,00%	1.500 SIT	504.337.500	2.105.141	2.488.066
81	ELMO	708.000	708.000	100,00%	650 SIT	460.200.000	1.920.908	2.270.321
82	INLES	712.410	712.410	100,00%	600 SIT	427.446.000	1.784.190	2.108.735
83	LESNINA EMMI	689.490	689.490	100,00%	580 SIT	399.904.200	1.669.229	1.972.862
84	AGROKOMBINAT MARIBOR	453.956	499.291	90,92%	850 SIT	385.862.600	1.610.618	1.903.590
85	GEA COLLEGE	248.200	248.200	100,00%	1.213 SIT	301.066.600	1.256.674	1.485.263
86	UNITAS, LJUBLJANA	173.377	173.377	100,00%	1.678 SIT	290.926.606	1.214.349	1.435.239
87	TEKSTINA	1.127.293	1.127.293	100,00%	239 SIT	269.423.027	1.124.591	1.329.154
88	TRDNJAVA I HOLDING	891.750	891.750	100,00%	300 SIT	267.525.000	1.116.669	1.319.791
89	CREINA	38.880	38.880	100,00%	5.061 SIT	196.771.680	821.339	970.741
90	ZDRAVILIŠČE ROGAŠKA	900.462	961.898	93,61%	212 SIT	190.897.944	796.822	941.764
91	LIZ INŽENIRING	123.846	123.846	100,00%	1.500 SIT	185.769.000	775.413	916.461
92	GRADIS, GP LJUBLJANA	304.750	304.750	100,00%	600 SIT	182.850.000	763.229	902.060
93	CAPITA	315.963	315.963	100,00%	550 SIT	173.779.650	725.369	857.313
94	JELEN GOSTINSKO PODJETJE	67.798	67.798	100,00%	800 SIT	54.238.400	226.395	267.576
95	SIJAJ HRASTNIK	26.880	26.880	100,00%	2.000 SIT	53.762.688	224.409	265.229
96	AVTOPREVOZNIŠTVO IN SERVISI	308.696	308.696	100,00%	106 SIT	32.752.646	136.712	161.580
97	EGOLES - V LIKVIDACIJI	51.399	51.399	100,00%	200 SIT	10.279.800	42.909	50.714
	Prednostne delnice		-	-		3.192.595.343	13.326.123	15.750.145
1	PRVA POKOJNINSKA DRUŽBA	170.000	170.000	100,00%		1.700.000.000	7.095.923	8.386.671
2	KD HOLDING	266.413	266.413	100,00%	5.570 SIT	1.483.947.051	6.194.102	7.320.809
3	ZDRAVILIŠČE ROGAŠKA	27.988	30.000	93,29%	309 SIT	8.648.292	36.099	42.665
	SKUPAJ					425.367.093.147	1.775.512.944	2.098.478.723

DEVIZNI TEČAJI	1 USD=	202,7026 SIT na 30.11.2005
	1 EUR=	239,5742 SIT na 30.11.2005

D2) TRŽNA KAPITALIZACIJA OBVEZNIC - BORZNA KOTACIJA

Izdaja	Št.izdanih obveznic po najmanjših apoenih	Tečaj na 30.11.2005	Ostaneke dolga na 30.11.2005	Valuta ostanka dolga	Tržna kapitalizacija na 30.11.2005 (v SIT)	Tržna kapitalizacija na 30.11.2005 (v EUR)	Tržna kapitalizacija na 30.11.2005 (v USD)
1 REPUBLIKA SLOVENIJA 59. IZDAJA	16.800.000	102,59	16.800.000	SIT	172.351.200.000	719.406.347	850.266.351
2 REPUBLIKA SLOVENIJA 60. IZDAJA	12.300.000	100,58	12.300.000	SIT	123.713.400.000	516.388.660	610.319.749
3 REPUBLIKA SLOVENIJA 58. IZDAJA	9.933.000	99,84	9.933.000	SIT	99.171.072.000	413.947.211	489.244.203
4 REPUBLIKA SLOVENIJA 57. IZDAJA	9.000.000	108,70	9.000.000	SIT	97.830.000.000	408.349.480	482.628.245
5 REPUBLIKA SLOVENIJA 56. IZDAJA	5.000.000	104,21	5.000.000	SIT	52.105.000.000	217.490.030	257.051.464
6 REPUBLIKA SLOVENIJA 51. IZDAJA	4.447.050	103,70	4.447.050	SIT	46.115.908.500	192.491.130	227.505.264
7 REPUBLIKA SLOVENIJA 33. IZDAJA	248.716	149,20	248.716	EUR	45.454.814.835	189.731.677	224.243.867
8 REPUBLIKA SLOVENIJA 52. IZDAJA	4.000.000	107,00	4.000.000	SIT	42.800.000.000	178.650.289	211.146.774
9 REPUBLIKA SLOVENIJA 55. IZDAJA	4.000.000	102,64	4.000.000	SIT	41.056.000.000	171.370.707	202.543.036
10 REPUBLIKA SLOVENIJA 54. IZDAJA	3.000.000	113,35	3.000.000	SIT	34.005.000.000	141.939.324	167.758.089
11 REPUBLIKA SLOVENIJA 38. IZDAJA	1.000.000	118,50	1.000.000	EUR	28.389.542.700	118.500.000	140.055.148
12 REPUBLIKA SLOVENIJA 53. IZDAJA	1.000.000	110,00	1.000.000	EUR	26.353.162.000	110.000.000	130.008.998
13 REPUBLIKA SLOVENIJA 10. IZDAJA	5.218.961	101,00	5.218.961	SIT	18.508.727.691	77.256.765	91.309.770
14 REPUBLIKA SLOVENIJA 27. IZDAJA	1.700.000	104,00	1.700.000	SIT	17.680.000.000	73.797.596	87.221.378
15 REPUBLIKA SLOVENIJA 50. IZDAJA	612.818	103,70	612.818	EUR	15.224.755.123	63.549.227	75.108.830
16 REPUBLIKA SLOVENIJA 48. IZDAJA	600.000	105,00	600.000	EUR	15.093.174.600	63.000.000	74.459.699
17 REPUBLIKA SLOVENIJA 29. IZDAJA	550.000	106,40	550.000	EUR	14.283.413.804	59.620.000	70.464.877
18 NLB 13. IZDAJA	117.335	120,00	117.335	SIT	14.080.200.000	58.771.771	69.462.355
19 REPUBLIKA SLOVENIJA 18. IZDAJA	500.000	109,00	500.000	EUR	13.056.793.900	54.500.000	64.413.549
20 REPUBLIKA SLOVENIJA 26. IZDAJA	500.000	107,86	500.000	EUR	12.920.236.606	53.930.000	63.739.866
21 REPUBLIKA SLOVENIJA 39. IZDAJA	21.214.714	100,25	21.214.714	SIT	12.760.650.471	53.263.876	62.952.574
22 NLB 10. IZDAJA	108.243	105,50	108.243	SIT	11.419.636.500	47.666.387	56.336.902
23 NLB 9. IZDAJA	108.474	103,00	108.474	SIT	11.172.822.000	46.636.165	55.119.283
24 REPUBLIKA SLOVENIJA 23. IZDAJA	400.000	110,15	400.000	EUR	10.555.639.252	44.060.000	52.074.513
25 NLB 17. IZDAJA	101.694	100,00	101.694	SIT	10.169.400.000	42.447.809	50.169.065
26 BTC 2. IZDAJA	400.000	105,00	400.000	EUR	10.062.116.400	42.000.000	49.639.799
27 NLB 12. IZDAJA	80.000	103,00	80.000	SIT	8.240.000.000	34.394.355	40.650.687
28 REPUBLIKA SLOVENIJA 25. IZDAJA	800.000	101,35	800.000	SIT	8.108.000.000	33.843.377	39.999.487
29 REPUBLIKA SLOVENIJA 22. IZDAJA	800.000	106,60	800.000	SIT	8.048.000.000	33.592.933	39.703.487
30 NLB 16. IZDAJA	77.557	101,30	77.557	SIT	7.856.524.100	32.793.699	38.758.872
31 REPUBLIKA SLOVENIJA 49. IZDAJA	78.392	106,51	78.392	EUR	7.601.263.234	31.728.221	37.499.584
32 NOVA KBM 7. IZDAJA	70.000	101,70	70.000	SIT	7.119.000.000	29.715.220	35.120.418
33 NOVA KBM 8. IZDAJA	70.000	100,70	70.000	SIT	7.049.000.000	29.423.035	34.775.084
34 NLB 11. IZDAJA	26.326	106,40	26.326	EUR	6.647.610.030	27.747.604	32.794.893
35 NOVA KBM 5. IZDAJA	60.000	104,80	60.000	SIT	6.288.000.000	26.246.566	31.020.816
36 REPUBLIKA SLOVENIJA 32. IZDAJA	238.655	109,80	238.655	EUR	6.277.878.761	26.204.319	30.970.884
37 REPUBLIKA SLOVENIJA 21. IZDAJA	738.963	99,00	738.963	SIT	6.218.373.645	25.955.940	30.677.326
38 NOVA KBM 6. IZDAJA	50.000	101,30	50.000	SIT	5.065.000.000	21.141.676	24.987.346
39 ABANKA VIPA 7. IZDAJA	173.000	106,00	173.000	EUR	4.393.311.680	18.338.000	21.673.682
40 ABANKA 6. IZDAJA	135.000	106,00	135.000	EUR	3.428.306.802	14.310.000	16.912.989
41 REPUBLIKA SLOVENIJA 44. IZDAJA	296.493	110,90	296.493	SIT	3.288.107.370	13.724.797	16.221.338
42 REPUBLIKA SLOVENIJA 31. IZDAJA	294.768	106,99	294.768	SIT	3.124.246.032	13.040.828	15.412.955
43 BANKA CELJE 8. IZDAJA	125.000	104,10	125.000	EUR	3.117.459.278	13.012.500	15.379.474
44 NOVA KBM 3. IZDAJA SERIJA A	20.000	106,60	20.000	SIT	2.763.864.230	11.536.569	13.635.070
45 BANKA CELJE 7. IZDAJA	100.000	104,50	100.000	EUR	2.503.550.390	10.450.000	12.350.855
46 ABANKA 4. IZDAJA	100.000	102,69	100.000	EUR	2.460.187.460	10.269.000	12.136.931
47 BANKA CELJE 5. IZDAJA	100.000	101,80	100.000	EUR	2.438.865.356	10.180.000	12.031.742
48 ABANKA 5. IZDAJA	100.000	101,00	100.000	EUR	2.419.699.420	10.100.000	11.937.190
49 BANKA CELJE 6. IZDAJA SERIJA A	100.000	100,40	100.000	EUR	2.405.324.968	10.040.000	11.866.276
50 NOVA KBM 2. IZDAJA	18.000	103,00	18.000	EUR	2.220.852.834	9.270.000	10.956.213
51 NOVA KBM 3. IZDAJA SERIJA B	18.000	18,000	18.000	EUR	2.156.167.800	9.000.000	10.637.100
52 BTC 1. IZDAJA	340.000	105,01	340.000	EUR	1.562.745.185	6.523.011	7.709.547
53 HOTELI BERNARDIN	20.000	103,49	20.000	EUR	1.472.686.330	6.147.099	7.265.256
54 STANOVANJSKI SKLAD RS 2. IZDAJA	20.000	107,00	20.000	SIT	1.295.183.145	5.406.188	6.389.573
55 STANOVANJSKI SKLAD RS 1. IZDAJA	70.965	104,30	70.965	EUR	392.596.279	1.638.725	1.936.809
56 BANKA VIPA 7. IZDAJA	10.000	104,55	10.000	EUR	344.402.886	1.437.563	1.699.055
57 BANKA CELJE 4. IZDAJA	100.000	102,10	100.000	EUR	305.511.967	1.275.229	1.507.193
58 BANKA VIPA 6. IZDAJA	10.000	102,00	10.000	EUR	244.365.684	1.020.000	1.205.538
59 BANKA VIPA 5. IZDAJA	10.000	102,50	10.000	EUR	184.172.666	768.750	908.586
60 BANKA VIPA 4. IZDAJA	8.000	103,11	8.000	EUR	126.318.682	527.263	623.172
61 BANKA VIPA 3. IZDAJA	10.000	102,10	10.000	EUR	78.175.841	326.312	385.668
SKUPAJ					1.123.577.418.437	4.689.893.229	5.542.984.738

DEVIZNI TEČAJ	1 USD=	202,7026	SIT na 30.11.2005
	1 EUR=	239,5742	SIT na 30.11.2005

TRŽNA KAPITALIZACIJA OBVEZNIC - PROSTI TRG

Obveznice	Št. izdanih obveznic po najmanjših apoenih	Tečaj na 30.11.2005	Ostane dolga na 30.11.2005	Valuta ostanka dolga	Tržna kapitalizacija na 30.11.2005 (v SIT)	Tržna kapitalizacija na 30.11.2005 (v EUR)	Tržna kapitalizacija na 30.11.2005 (v USD)
1 SLOVENSKA ODŠKODNINSKA DRUŽBA 2.IZDAJA	11.207.743	107,09	49,12	EUR	141.242.529.620	589.556.512	696.796.833
2 DARS	134.300	115,50	100.000,00	SIT	15.511.650.000	64.746.747	76.524.179
3 DARS 2. IZDAJA	148.000		100.000,00	SIT	14.800.000.000	61.776.268	73.013.370
4 NLB 15. IZDAJA	131.126	105,50	100.000,00	SIT	13.833.793.000	57.743.250	68.246.747
5 POSLOVNI SISTEM MERCATOR	365.400	105,00	100,00	EUR	9.191.743.331	38.367.000	45.345.957
6 ZAVAROVALNICA TRIGLAV 1. IZDAJA	30.000	108,70	1.000,00	EUR	7.812.514.662	32.610.000	38.541.759
7 NLB 7. IZDAJA	62.500	107,00	100.000,00	SIT	6.687.500.000	27.914.108	32.991.683
8 ABANKA VIPA 10. IZDAJA	21.000	104,40	1.000,00	EUR	5.252.424.761	21.924.000	25.911.975
9 CIMOS 1. Izdaja	200.000	107,00	100,00	EUR	5.126.887.880	21.400.000	25.292.660
10 POŠTNA BANKA SLOVENIJE 7. IZDAJA	40.000	103,70	100.000,00	SIT	4.148.000.000	17.314.051	20.463.477
11 NLB 14. IZDAJA	17.000	100,00	1.000,00	EUR	4.072.761.400	17.000.000	20.092.300
12 NLB 8. IZDAJA	14.276	102,70	1.000,00	EUR	3.512.505.634	14.661.452	17.328.370
13 FACTOR BANKA FB11	13.000	101,00	1.000,00	EUR	3.145.609.246	13.130.000	15.518.347
14 PROBANKA 7. IZDAJA	120.000	105,50	100,00	EUR	3.033.009.372	12.660.000	14.962.854
15 ABANKA VIPA 8. IZDAJA	100.000	105,00	100,00	EUR	2.515.529.100	10.500.000	12.409.950
16 ABANKA VIPA 9. IZDAJA	100.000	104,70	100,00	EUR	2.508.341.874	10.470.000	12.374.493
17 POŠTNA BANKA SLOVENIJE 5. IZDAJA	10.000	102,40	1.000,00	EUR	2.453.239.808	10.240.000	12.102.656
18 POTEZA NALOŽBE	100.000	100,60	100,00	EUR	2.410.116.452	10.060.000	11.889.914
19 PROBANKA 5. IZDAJA	78.500	100,00	100,00	EUR	1.880.657.470	7.850.000	9.277.915
20 POŠTNA BANKA SLOVENIJE 3. IZDAJA	17.955	100,00	100.000,00	SIT	1.849.018.881	7.717.938	9.121.831
21 POŠTNA BANKA SLOVENIJE 2. IZDAJA	15.000	112,50	100.000,00	SIT	1.709.605.693	7.136.018	8.434.059
22 DBS 4. IZDAJA	67.530		100,00	EUR	1.617.844.573	6.753.000	7.981.371
23 STANOVANJSKI SKLAD RS 3. IZDAJA	20.000	111,00	71.933,79	SIT	1.616.238.445	6.746.296	7.973.447
24 PROBANKA 6. IZDAJA	65.000	103,00	100,00	EUR	1.603.949.269	6.695.000	7.912.820
25 FACTOR BANKA FB08	6.300	102,50	1.000,00	EUR	1.547.050.397	6.457.500	7.632.119
26 FACTOR BANKA FB09	5.927	104,60	1.000,00	EUR	1.485.274.272	6.199.642	7.327.357
27 DEOS 1. IZDAJA	58.259	96,50	100,00	EUR	1.346.884.595	5.621.994	6.644.634
28 FMR	50.000	103,00	100,00	EUR	1.233.807.130	5.150.000	6.086.785
29 BANKA ZASAVJE 3. IZDAJA	5.000	101,00	1.000,00	EUR	1.209.849.710	5.050.000	5.968.595
30 FACTOR BANKA FB10	1.184	100,49	1.000.000,00	SIT	1.189.801.600	4.966.318	5.869.691
31 FACTOR BANKA FB06	10.000	102,79	419,65	EUR	1.033.425.503	4.313.593	5.098.235
32 KD INVESTMENTS 1.IZDAJA	80.000	104,15	51,13	EUR	1.020.622.411	4.260.152	5.035.073
33 POŠTNA BANKA SLOVENIJE 6. IZDAJA	10.000		100.000,00	SIT	1.000.000.000	4.174.072	4.933.336
34 AUTOCOMMERCE 1. IZDAJA	22.300	106,20	118,89	EUR	674.550.943	2.815.624	3.327.786
35 PROBANKA 4. IZDAJA	50.000	100,01	43,25	EUR	518.131.015	2.162.716	2.556.114
36 SIP STROJNA INDUSTRIJA 1.IZDAJA SERIJA B	17.250		81,84	EUR	338.216.481	1.411.740	1.668.535
SKUPAJ					270.133.084.528	1.127.554.989	1.332.657.226

DEVIZNI TEČAJI		
1 USD=	202,7026	SIT na 30.11.2005
1 EUR=	239,5742	SIT na 30.11.2005

D3) TRŽNA KAPITALIZACIJA INVESTICIJSKIH SKLADOV

	Število delnic na org. trgu	Tečaj na 30.11.2005	Tržna kapitalizacija na 30.11.2005 (v SIT)	Tržna kapitalizacija na 30.11.2005 (v EUR)	Tržna kapitalizacija na 30.11.2005 (v USD)
Investicijski skladi					
1 NFD 1 DELNIŠKI INVESTICIJSKI SKLAD	160.580.300	311 SIT	49.860.183.150	208.120.003	245.977.028
2 KD ID	9.181.542	2.002 SIT	18.384.201.547	76.736.984	90.695.440
3 INFOND ID	8.132.314	2.213 SIT	17.992.826.048	75.103.354	88.764.653
4 ZLATA MONETA I, ID	136.595.600	130 SIT	17.762.891.824	74.143.592	87.630.311
5 MAKSIMA ID	7.811.823	2.239 SIT	17.489.578.042	73.002.761	86.281.962
6 KRONA SENIOR	73.170.428	152 SIT	11.105.807.562	46.356.442	54.788.678
7 MODRA LINIJA	34.156.833	238 SIT	8.122.494.887	33.903.880	40.070.995
8 VIPA INVEST	3.079.247	1.922 SIT	5.917.881.639	24.701.665	29.194.898
9 ZVON ENA ID	2.277.577	2.498 SIT	5.689.341.794	23.747.723	28.067.434
10 INFOND ID 1	4.956.471	1.098 SIT	5.442.403.417	22.716.985	26.849.204
SKUPAJ			157.767.609.910	658.533.389	778.320.603

DEVIZNI TECAJI	1 USD=	202,7026 SIT na 30.11.2005
	1 EUR=	239,5742 SIT na 30.11.2005

E) DRUGO

E1) KAZALNIKI NA DAN 30.11.2005

	Tečaj na 30.11.2005	Celotni čisti dobiček (izguba) v 000 SIT v letu 2004	Čisti dobiček / delnico v letu 2004	T / D ⁽¹⁾	Višina dividende za leto 2004	Dividendna donosnost	Knjižna vrednost na dan 31.12.2004	Tečaj / knjižna vrednost delnic	Količnik letnega obrata tržne kapitalizacije ⁽²⁾
PRVA KOTACIJA DELNICE									
Gorenje	5.539 SIT	4.885.474	409,82 SIT	13,52	100 SIT	1,81%	5.207,86 SIT	1,06	8,08%
Intereuropa	5.416 SIT	2.824.667	357,44 SIT	15,15	240 SIT	4,43%	4.515,34 SIT	1,20	4,25%
Krka	103.996 SIT	14.630.663	4.328,66 SIT	24,02	1.400 SIT	1,35%	29.512,95 SIT	3,52	8,87%
Mercator	37.105 SIT	6.561.554	2.045,64 SIT	18,14	318 SIT	0,86%	27.532,62 SIT	1,35	9,45%
Merkur	34.200 SIT	2.652.193	2.199,61 SIT	15,55	600 SIT	1,75%	31.593,19 SIT	1,08	4,63%
Petrol	69.999 SIT	6.946.310	3.372,86 SIT	20,75	900 SIT	1,29%	38.263,45 SIT	1,83	7,37%
KAZALNIKI PRVA KOTACIJA				20,40		1,49%		1,92	
Aerodrom ⁽⁴⁾	10.549 SIT	2.040.101	537,36 SIT	19,63	240 SIT	2,28%	4.909,64 SIT	2,15	7,34%
Comet	2.250 SIT	79.039	47,12 SIT	47,75	200 SIT	8,89%	3.441,87 SIT	0,65	1,70%
Delo	31.150 SIT	729.216	1.092,52 SIT	28,51	600 SIT	1,93%	8.962,40 SIT	3,48	4,84%
Delo Prodaja	4.490 SIT	641.763	1.106,29 SIT	4,06	310 SIT	6,90%	6.490,22 SIT	0,69	9,06%
Droga Kolinska ⁽⁵⁾	2.937 SIT	596.668	41,48 SIT				3.132,44 SIT	0,94	5,04%
Emona obala	890 SIT	(2.342.043)	(1.494,31 SIT)	⁽³⁾	0	0,00%	2.920,42 SIT	0,30	5,87%
Etol	48.173 SIT	958.886	4.200,86 SIT	11,47	1.350 SIT	2,80%	46.324,30 SIT	1,04	3,23%
Geodetski zavod Slovenije	2.350 SIT	57.121	151,08 SIT	15,56	80 SIT	3,40%	3.590,57 SIT	0,65	3,06%
Istrabenz	7.981 SIT	9.042.702	1.745,71 SIT	4,57	130 SIT	1,63%	7.708,91 SIT	1,04	4,61%
Kompas MTS	850 SIT	(564.361)	(189,83)	⁽³⁾	0	0,00%	3.679,00 SIT	0,23	12,74%
Luka Koper ⁽⁴⁾	7.209 SIT	4.394.450	313,89 SIT	22,97	245 SIT	3,40%	4.328,37 SIT	1,67	7,15%
Minotest	1.417 SIT	428.816	179,48 SIT	7,89	52 SIT	3,67%	2.444,86 SIT	0,58	1,08%
Nika	3.569 SIT	90.717	485,91 SIT	7,34	0	0,00%	4.428,28 SIT	0,81	2,36%
Pivovarna Laško	7.414 SIT	1.076.311	123,13 SIT	60,21	50 SIT	0,67%	4.972,15 SIT	1,49	5,65%
Salus	123.500 SIT	1.740.301	13.182,50 SIT	9,37	4.500 SIT	3,64%	69.660,93 SIT	1,77	7,39%
Sava	42.549 SIT	4.905.407	2.636,34 SIT	16,14	620 SIT	1,46%	33.988,11 SIT	1,25	2,79%
Terme Čatež	31.969 SIT	679.596	1.386,42 SIT	23,06	1.050 SIT	3,28%	28.723,98 SIT	1,11	2,18%
Žito	28.714 SIT	284.852	814,40 SIT	35,26	920 SIT	3,20%	39.594,75 SIT	0,73	6,98%
KAZALNIKI TRGA ⁽⁶⁾				18,71		1,63%		1,62	

Izračuni so opravljeni na podlagi zadnjih revidiranih računovodskih izkazov. Izračuni so bili opravljeni na podlagi povprečnega števila izdanih delnic v zadnjih 2 letih.

(1) T/D = P/E = Tečaj / Čisti dobiček na delnico (izločene rezerve za lastne deleže in lastne delnice.)

(2) Promet v zadnjih dvanajstih mesecih, povprečna tržna kapitalizacija na osnovi vrednosti na zadnji dan v tekočem mesecu, pred 6 in 12 meseci.

(3) Izračun ni smiseln.

(4) Pri Aerodromu in Lukii Koper se P / E računa na vse izdane delnice (redne in prednostne).

(5) Kazalniki so izračunani na podlagi zadnjih revidiranih računovodskih izkazov. Iz izračuna povprečja so izzeti podatki za Drogo Kolinsko.

Povprečni T/D = P/E = tržna kapitalizacija rednih delnic prve oz. borzne kotacije (30.11.2005) / vsota neto dobičkov družb prve oz. borzne kotacije (za leto 2004), prilagojena glede na delež kotirajočih delnic.

Povprečna div. donosnost = vsota dividend, ki so jih izplačale družbe prve oz. borzne kotacije v letu 2004 oz. 2005, prilagojene za delnice, ki ne kotirajo / tržna kapitalizacija rednih delnic prve oz. borzne kotacije (30.11.2005).

Povprečni PB = tečaj / knjižna vrednost = tržna kapitalizacija rednih delnic prve oz. borzne kotacije (30.11.2005) / vsota kapitala družb prve oz. borzne kotacije (31.12.2004), prilagojena glede na delež kotirajočih delnic.

(6) Računovodski podatki za Drogo Kolinsko so vzeti iz nerevidiranih izkazov na dan 30.6.2005.

E2) REKORDNE VREDNOSTI

REKORDNI DNEVNI PROMET PREKO BTS V LETU 2005

28.9.2005

	Vrednost	Število poslov	Količina
Navadni posli	1.758.257.732	1.720	842.887
Aplikacije	127.011.206	213	52.558
SKUPAJ	1.885.268.938	1.933	895.445

NAJVEČJE IN NAJMANJŠE VREDNOSTI PROMETA IN INDEKSOV

	V letu 2005		V letih 1990-2004	
Mesečni borzni promet v mio SIT	16.678,29	januar	27.481,53	oktober 2002
Dnevni borzni promet v mio SIT	1.885,27	28.09.2005	3.399,13	26.08.2002
Število borzних poslov v dnevnu	1.933	28.09.2005	6.391	27.12.2002
Vrednost svežnja v mio SIT	17.970,77	23.11.2005	8.127,55	23.11.2001
Max vrednost indeksa SBI 20	5.131,61	01.02.2005	4.935,29	15.11.2004
Min vrednost indeksa SBI 20	4.301,58	28.09.2005	891,93	10.09.1996
Max vrednost indeksa PIX	4.752,47	31.01.2005	4.606,40	26.11.2004
Min vrednost indeksa PIX	3.913,66	28.09.2005	965,15	29.04.1999
Max vrednost indeksa BIO	123,41	07.10.2005	122,27	27.12.2004
Min vrednost indeksa BIO	120,63	20.01.2005	100,46	05.07.1995
OSTALO				
Tržna kapitalizacija delnic v mio SIT	1.761.669	31.01.2005	1.705.622	31.12.2004
Delež kapitalizacije delnic v lasti nerezidentov	5,08%	31.10.2005	19,68%	31.12.2002

E4) NOVI VREDNOSTNI PAPIRJI, IZKLJUČITVE IN SPREMEMBE KOTACIJ V LETU 2005

NOVI VREDNOSTNI PAPIRJI NA LJUBLJANSKI BORZI

BORZNA KOTACIJA

DELNICE

Izdajatelj	Oznaka	Vrsta delnic	Število sprejetih delnic	Nominalna vrednost delnice	Datum sprejema	Datum pričetka trgovanja	Enotni tečaj prvega dne trg.
Droga Kolinska	DRKR	redne imenske	14.382.915	1.000 SIT	28.9.2005	19.10.2005	3.276,09 SIT

OBVEZNICE

Izdajatelj	Trgovalna oznaka	Izdaja	Število sprejetih obveznic	Apoenska struktura	Obrestna mera in zapadlost	Datum sprejema	Datum pričetka trgovanja
Republika Slovenija	RS58	58. izdaja	1.691.000	10.000 SIT	3,25%, 17.4.2008	24.1.2005	2.2.2005
Republika Slovenija	RS59	59. izdaja	2.309.000	10.000 SIT	4,0%, 17.2.2016	24.1.2005	2.2.2005
Republika Slovenija	RS60	60. izdaja	2.000.000	10.000 SIT	3,5%, 31.3.2010	4.4.2005	14.4.2005
Nova Kreditna banka Maribor	KBM7	7. izdaja	70.000	100.000 SIT	4,1%, 22.11.2011	21.6.2005	30.6.2005
Nova Kreditna banka Maribor	KBM8	8. izdaja	70.000	100.000 SIT	3,9%, 1.2.2010	21.6.2005	30.6.2005
Nova Ljubljanska banka	NLB16	16. izdaja	77.557	100.000 SIT	4,0%, 3.11.2009	21.6.2005	30.6.2005
Nova Ljubljanska banka	NLB17	17. izdaja	101.694	100.000 SIT	3,85%, 1.3.2011	21.6.2005	30.6.2005

PROSTI TRG

DELNICE

Izdajatelj	Trgovalna oznaka	Vrsta delnic	Število sprejetih delnic	Nominalna vrednost delnice	Datum sprejema	Datum pričetka trgovanja	Prvi enotni tečaj
CAP NALOŽBE, LJUBLJANA	CPNR	redne imenske	537.332	1.000 SIT	3.1.2005	12.1.2005	280,00 SIT
D HOLDING, DOMŽALE	DHLR	redne imenske	718.100	1.000 SIT	3.1.2005	12.1.2005	277,00 SIT
PRVA POKOJNINSKA DRUŽBA	PPDG	prednostne imenske	170.000	10.000 SIT	7.7.2005	20.7.2005	-

OBVEZNICE

Izdajatelj	Trgovalna oznaka	Izdaja	Število sprejetih obveznic	Apoenska struktura	Obrestna mera in zapadlost	Datum sprejema	Datum pričetka trgovanja
Poslovni sistem Mercator	MEO1	1. izdaja	365.400	100 EUR	4,8%, 27.9.2011	31.1.2005	10.2.2005
Abanka Vipava	AB10	10. izdaja	21.000	1.000 EUR	4,6%, 1.10.2011	23.2.2005	7.3.2005
FMR	FMR1	1. izdaja	50.000	100 EUR	4,6%, 11.10.2009	29.4.2005	5.5.2005
FACTOR BANKA	FB08	8. izdaja	6.300	1.000 EUR	4,8%, 15.10.2008	29.4.2005	10.5.2005
FACTOR BANKA	FB09	9. izdaja	5.927	1.000 EUR	4,8%, 26.7.2014	29.4.2005	10.5.2005
FACTOR BANKA	FB10	10. izdaja	1.184	1.000.000 SIT	4,25%, 1.10.2007	29.4.2005	10.5.2005
FACTOR BANKA	FB06	6. izdaja	10.000	419,65 EUR	2% + 6m EURIBOR	29.4.2005	23.5.2005
CIMOS	CIM1	1. izdaja	200.000	100 EUR	5,75%	8.7.2005	21.7.2005
PB SLOVENIJE	PBS6	6. izdaja	10.000	100.000 SIT	4,7%	8.7.2005	21.7.2005
PB SLOVENIJE	PBS7	7. izdaja	40.000	100.000 SIT	4,4%	8.7.2005	21.7.2005
DEOS	DEO1	1. izdaja	58.259	100 EUR	6%	19.9.2005	28.9.2005
FACTOR BANKA	FB11	11. izdaja	13.000	100 EUR	1,5% + 6m EURIBOR	13.10.2005	25.10.2005
DARS	DRS2	2. izdaja	148.000	100.000 SIT	4,5%	25.10.2005	8.11.2005

IZKLJUČITVE VREDNOSTNIH PAPIRJEV NA LJUBLJANSKI BORZI

BORZNA KOTACIJA

DELNICE

Izdajatelj	Trgovalna oznaka	Vrsta delnic	Datum izključitve	Razlog izključitve
TEHNOUNION	TEHG	redne	22.3.2005	umik delnic iz organiziranega trga
DROGA	DRPG	redne imenske	17.5.2005	spojitev Droge in Kolinske
KOLINSKA	KOLR	redne imenske	17.5.2005	spojitev Droge in Kolinske
RADENSKA	RARG	redne imenske	14.9.2005	umik delnic iz organiziranega trga
PIVOVARNA UNION	PULG	redne imenske	14.9.2005	umik delnic iz organiziranega trga

OBVEZNICE

Izdajatelj	Trgovalna oznaka	Izdaja	Datum izključitve
Republika Slovenija	RS34	34. izdaja	21.2.2005
Republika Slovenija	RS35	35. izdaja	18.3.2005
Republika Slovenija	RS37	37. izdaja	19.4.2005
Republika Slovenija	RS40	40. izdaja	31.5.2005
NFD investicijsko svetovanje	NI01	1. izdaja	9.6.2005
Republika Slovenija	RS41	41. izdaja	17.6.2005
Republika Slovenija	RS42	42. izdaja	11.7.2005
Republika Slovenija	RS43	43. izdaja	20.10.2005

PROSTI TRG

DELNICE

Izdajatelj	Trgovalna oznaka	Vrsta delnic	Datum izključitve	Razlog izključitve
NK2 NALOŽBE, LJUBLJANA	NK2R	redne imenske	4.1.2005	delitev družbe na D HOLDING in CAP NALOŽBE
OLJARICA, KRANJ	MOKG	redne imenske	21.2.2005	zamenjava delnice prevzete družbe za delnice Tovarna olja GEA
SVILA	SVMG	redne imenske	24.3.2005	umik iz organiziranega trga
INTEGRAL, JESENICE	INJG	redne imenske	23.5.2005	umik iz organiziranega trga
UPIMO GROUP	UPGR	redne imenske	17.6.2005	izbris družbe iz sodnega registra
D HOLDING	DHLR	redne imenske	20.6.2005	nepridobitev dovoljenja za organizirano trgovanje
CAP NALOŽBE	CPNR	redne imenske	20.6.2005	nepridobitev dovoljenja za organizirano trgovanje
L EGOLES	LEGG	redne imenske	20.6.2005	nepridobitev dovoljenja za organizirano trgovanje
SVILANIT	SKAG	redne imenske	1.7.2005	umik iz organiziranega trga
KOMPAS HOTELI KG	KHKG	redne imenske	25.7.2005	pripojitev k HTP GORENJKA
METALKA TRGOVINA	MTGG	redne imenske	22.8.2005	umik iz organiziranega trga
KEMA PUCONCI	KEPG	redne imenske	22.8.2005	umik iz organiziranega trga
DANA	DMRG	redne imenske	20.9.2005	umik iz organiziranega trga
UNITAS-AS NEPREMIČNINE	USAR	redne imenske	20.9.2005	umik iz organiziranega trga
FRUCTAL	FRAG	redne imenske	2.11.2005	umik iz organiziranega trga
KLASJE	KLKG	redne imenske	2.11.2005	umik iz organiziranega trga

OBVEZNICE

Izdajatelj	Trgovalna oznaka	Izdaja	Datum izključitve
SIP, strojna industrija	SIPAE	1. izdaja	26.4.2005

INVESTICIJSKE RUŽBE

Izdajatelj	Trgovalna oznaka	Datum izključitve	Razlog izključitve
TRILAV STEBER I, posebna delniška ID	TG1R	27.6.2005	preoblikovanje v vzajemni sklad

POVEČANJE ŠTEVILA VREDNOSTNIH PAPIRJEV

BORZNA KOTACIJA

DELNICE

Izdajatelj	Trgovalna oznaka	Vrsta delnic	Št.delnic pred razširitvijo	Št.delnic po razširitvi	Datum razširitve
Probanka	PRBP	prednostne	396.085	396.235	7.11.2005

OBVEZNICE

Izdajatelj	Trgovalna oznaka	Izdaja	Št.obveznic pred razširitvijo	Št.obveznic po razširitvi	Datum razširitve
Republika Slovenija	RS58	58. izdaja	1.691.000	3.091.000	23.2.2005
Republika Slovenija	RS59	59. izdaja	2.309.000	4.909.000	23.2.2005
Republika Slovenija	RS58	58. izdaja	3.091.000	4.791.000	16.3.2005
Republika Slovenija	RS59	59. izdaja	4.909.000	7.209.000	16.3.2005
Republika Slovenija	RS59	59. izdaja	7.209.000	9.209.000	1.4.2005
Republika Slovenija	RS58	58. izdaja	4.791.000	6.291.000	22.4.2005
Republika Slovenija	RS59	59. izdaja	9.209.000	11.709.000	22.4.2005
Republika Slovenija	RS58	58. izdaja	6.291.000	7.491.000	13.5.2005
Republika Slovenija	RS60	60. izdaja	2.000.000	5.800.000	13.5.2005
Republika Slovenija	RS59	59. izdaja	11.709.000	13.832.500	10.6.2005
Republika Slovenija	RS60	60. izdaja	5.800.000	8.200.000	10.6.2005
Republika Slovenija	RS58	58. izdaja	7.491.000	9.933.000	16.9.2005
Republika Slovenija	RS60	60. izdaja	8.200.000	10.651.000	16.9.2005
Republika Slovenija	RS59	59. izdaja	13.832.500	15.200.000	14.10.2005
Republika Slovenija	RS60	60. izdaja	10.651.000	11.600.000	14.10.2005
Republika Slovenija	RS59	59. izdaja	15.200.000	16.800.000	8.11.2005
Republika Slovenija	RS60	60. izdaja	11.600.000	12.300.000	8.11.2005

PROSTI TRG

DELNICE

Izdajatelj	Trgovalna oznaka	Vrsta delnic	Št.delnic pred razširitvijo	Št.delnic po razširitvi	Datum razširitve
TOVARNA OLJA GEA	GDBG	redne	846.600	1.254.960	21.2.2005
ZVON ENA HOLDING	ZVHR	redne	11.520.720	12.431.743	2.6.2005
NFD HOLDING	NF2R	redne	30.184.540	31.859.997	18.7.2005
ZDRAVILIŠČE ROGAŠKA	RGS	redne	898.110	900.462	8.8.2005
ZDRAVILIŠČE ROGAŠKA	RGP	prednostne	27.850	27.988	8.8.2005
INLES	IHPG	redne	693.595	712.410	24.10.2005

OBVEZNICE

Izdajatelj	Trgovalna oznaka	Izdaja	Št.obveznic pred razširitvijo	Št.obveznic po razširitvi	Datum razširitve
Slovenska odškodninska družba	SOS2E	2. izdaja	10.500.000	14.000.000	28.4.2005

ZMANJŠANJE ŠTEVILA VREDNOSTNIH PAPIRJEV

DELNICE

Izdajatelj	Trgovalna oznaka	Vrsta delnic	Št.delnic pred zmanjšanjem	Št.delnic po zmanjšanju	Datum razširitve
TEKSTINA	TEAG	redne	1.503.057	1.127.293	12.9.2005
CREINA	CRKG	redne	48.594	38.880	28.9.2005

OBVEZNICE, KI SO ZAPADLE V LETU 2005

Izdajatelj	Trgovalna oznaka	Izdaja	Trg	Zadnji dan trgovanja	Datum zapadlosti
Republika Slovenija	RS28	28. izdaja	borzna kotacija	10.1.2005	15.1.2005
Banka Celje	BCE6B	6. izdaja serija B	borzna kotacija	9.2.2005	15.2.2005
Republika Slovenija	RS17	17. izdaja	borzna kotacija	17.2.2005	24.2.2005
Banka Celje	BCE3	3. izdaja	borzna kotacija	23.2.2005	1.3.2005
Nova Ljubljanska banka	NLB3	2. izdaja serija A	borzna kotacija	24.2.2005	2.3.2005
Nova Ljubljanska banka	NLB4	2. izdaja serija B	borzna kotacija	24.2.2005	2.3.2005
Abanka Vipava	VP02E	2. izdaja	borzna kotacija	25.3.2005	1.4.2005
Republika Slovenija	RS36	36. izdaja	borzna kotacija	11.3.2005	18.3.2005
SKB banka	SKB4A	4. izdaja serija A	borzna kotacija	26.5.2005	1.6.2005
SKB banka	SKB4B	4. izdaja serija B	borzna kotacija	26.5.2005	1.6.2005
SKB banka	SKB4B	4. izdaja serija B	borzna kotacija	26.5.2005	1.6.2005
Republika Slovenija	RS42	42. izdaja	borzna kotacija	8.7.2005	15.7.2005
Banka Koper	BKP4	4. izdaja	prosti trg	26.7.2005	1.8.2005
Deželna banka Slovenije	SZB3	3. izdaja	borzna kotacija	26.7.2005	1.8.2005
Abanka Vipava	AB03	3. izdaja	borzna kotacija	25.10.2005	1.11.2005
Republika Slovenija	RS45	45. izdaja	borzna kotacija	28.10.2005	8.11.2005
Nova Ljubljanska banka	NLB5	3. izdaja	borzna kotacija	25.11.2005	1.12.2005

F) SEZNAM VREDNOSTNIH PAPIRJEV

F1) DELNICE - BORZNA KOTACIJA

Izdajatelj	Vrsta delnic	Trgovalna koda	Dejavnost	V sodni register vpisani in vplačani osnovni kapital (v 000 SIT)	Sestava kapitala	Datum sprejema	Datum začetka trgovanja	Enotni tečaj prvega trgovalnega dne	Nom. vred. delnice (v SIT)	Število delnic na organiziranem trgu	Dividenda za leto 2004	Datum brez upravičenja do dividende	Naslov izdajatelja	Telefon Faks	Direktor družbe Kontaktne osebe	
1	Aerodrom, Ljubljana	redne imenske	AELG	letališke storitve	3.796.527	1.936.229 rednih delnic na ime in 1.860.298 prednostnih participativnih delnic z omejeno glasovalno pravico z nominalno 1.000 SIT	15.9.1997	8.10.1997	2.203,53 SIT	1.000	1.936.229	240 SIT	1.7.2005	Zg. Brnik 130a 4210 Brnik	Tel: 04 20 61 000 Faks: 04 20 21 220	Viktor Može - predsednik uprave Nada Pesjak - članica uprave Marina Zupanc - direktorica fin.sektorja
2	Comet, Zreče	redne imenske	CHZG	proizvodnja umetnih brusilnih sredstev in druge tehnične keramike	1.700.688	1.700.688 navadnih delnic na ime z nominalno 1.000 SIT	22.10.1998	2.11.1998	1.513,16 SIT	1.000	1.700.688	200 SIT	23.5.2005	Tovarniška 5 3214 Zreče	Tel: 03 75 75 000 Faks: 03 75 75 100	Aleš Mikeš - predsednik uprave Zdravko Ivačič - poslovni sekretar
3	Delo, Ljubljana	redne imenske	DELR	založništvo, izdajanje časopisov	667.464	667.464 rednih delnic na ime z nominalno 1.000 SIT	17.12.1998	13.1.1999	7.636,77 SIT	1.000	667.464	600 SIT	23.5.2005	Dunajska 5 1000 Ljubljana	Tel: 01 47 37 400 Faks: 01 47 37 406	Tomaž Perovič - predsednik uprave Nataša Šuklje Velkavrh - članica uprave
4	Delo Prodaja, Ljubljana	redne imenske	DPRG	prodaja in distribucija časopisov	593.549	593.549 rednih delnic na ime z nominalno 1.000 SIT	25.1.2001	12.2.2001	8.212,72 SIT	1.000	593.549	310 SIT	22.7.2005	Dunajska 5 1000 Ljubljana	Tel: 01 47 38 600 Faks: 01 473 86 04	Marjan Božnik - predsednik uprave Biserka Božičnik Krizanc
5	Droga Kolinska, Ljubljana	redne imenske	DRKR	predelava čaja in kave	14.382.915	14.382.915 rednih delnic na ime z nominalno 1.000 SIT	28.9.2005	19.10.2005	3.276,09 SIT	1.000	14.382.915			Kolinska ulica 1 1000 Ljubljana	Tel: 01 47 21 695 Faks: 01 47 21 502	Robrt Ferko - predsednik uprave Polona Vagaja - direktorica odnosov z javnostmi
6	Emona Obala, Koper	redne imenske	EOKG	trgovina z živilskimi in neživilskimi proizvodi na drobno in na debelo	1.741.456	1.741.456 rednih delnic na ime z nominalno vrednostjo 1.000 SIT	16.12.1997 (24.4.97 prosti trg)	7.1.1998 (28.4.97 prosti trg)	2.700,00 SIT (2.762,67SIT)	1.000	1.741.456			Pristaniška 12 6000 Koper	Tel: 05 665 31 00 Faks: 05 639 86 82	Aleš Škrabo - predsednik uprave Samo Faganelli - strokovni sodelavec
7	Etol, Celje	redne imenske	ETOG	predelava arom in eteričnih olj	2.546.190	254.619 navadnih delnic na ime z nominalno 10.000 SIT	21.11.1996	21.2.1997	17.043,27 SIT	10.000	254.619	1.350 SIT	19.5.2005	Škofja vas 39 3000 Celje	Tel: 03 42 77 100 Faks: 03 42 77 118	Ivan Ferme - generalni direktor Brigita Čokl - vodja financ in računovodstva
8	Gorenje Velenje	redne imenske	GRVG	proizvodnja električnih gospodinskih aparatov	12.200.000	12.200.000 rednih delnic z nominalno 1.000 SIT	30.10.2000 (28.5.98 prosti trg)	10.11.2000 (2.6.1998 prosti trg)	1.994,40SIT (1.483,65 SIT)	1.000	12.200.000	100 SIT	6.7.2005	Partizanska 12 3000 Velenje	Tel: 03 89 91 000 Faks: 03 89 92 760	Franjo Bobinac - predsednik uprave Silva Globačnik
9	Geodetski zavod Slovenije	redne imenske	GZRG	izmera in kartiranje zemljišč	379.820	379.820 rednih delnic na ime z nominalno vrednostjo 1.000 SIT	14.12.2000	8.1.2001	1.100,00 SIT	1.000	379.820	80 SIT	24.6.2005	Zemljemerska 12 1000 Ljubljana	Tel: 01 300 86 00 Faks: 01 23 10 434	Rudi Zavrl - direktor Rade Vučkovič - direktor sektorja služb zavoda
10	Intereuropa Koper	redne imenske	IEKG	mednarodna špedicija, pomorska agencija in mednarodni cestni tovorni promet	7.902.413	7.902.413 rednih delnic na ime z nominalno 1.000 SIT	24.12.1997	12.1.1998	2.111,24 SIT	1.000	7.902.413	240 SIT	18.7.2005	Vojkovo nabrežje 32 6000 Koper	Tel: 05 664 10 00 Faks: 05 664 26 74	Jože Kranjc - predsednik uprave Matej Okretič - sektor za finance
11	Istrabenz Koper	redne imenske	ITBG	upravljanje holding družb	5.180.000	5.180.000 navadnih delnic na ime z nominalno 1.000 SIT	30.5.1997 (21.1.97 prosti trg)	16.6.1997 (3.2.97 prosti trg)	2.812,32 SIT (3.479,56 SIT)	1.000	5.180.000	130 SIT	30.5.2005	Ulica Zore Perello Godina 2 6000 Koper	Tel: 05 662 15 00 Faks: 05 662 15 15	Igor Bavčar - generalni direktor Cvetka Erzetič - stiki z javnostmi Aldo Gabrijel - član uprave
12	Krka tovarna zdravil Novo mesto	redne imenske	KRKG	proizvodnja farmacevtskih preparatov	14.170.448	3.542.612 rednih delnic na ime po 4.000 SIT	14.10.1997 (24.1.97 prosti trg)	4.11.1997 (10.2.97 prosti trg)	21.370,19 SIT (26.167,36 SIT)	4.000	3.542.612	1.400 SIT	21.6.2005	Šmarješka c. 6 8501 Novo mesto	Tel: 07 33 12 111 Faks: 07 33 21 537	Jože Colarič - generalni direktor Mihaela Korent - služba za planiranje in poslovne informacije
13	Luka Koper	redne imenske	LKPG	prekladanje, skladiščenje in druge pristaniške storitve	14.000.000	7.140.000 navadnih delnic in 6.860.000 prednostnih participativnih delnic z omejeno glasovalno pravico z nominalno 1.000 SIT	1.10.1996	20.11.1996	2.502,13 SIT	1.000	7.140.000	245 SIT	8.7.2005	Vojkovo nabrežje 38 6000 Koper	Tel: 05 665 69 56 Faks: 05 639 80 40	Robert Časar - predsednik uprave Karlo Rolih

F) SEZNAM VREDNOSTNIH PAPIRJEV

F1) DELNICE - BORZNA KOTACIJA

14	Mlinotest Ajdovščina	redne imenske	MAJG	živilska industrija	2.389.177	2.389.177 rednih delnic na ime z nominalo 1.000 SIT	6.3.2000	3.4.2000	1.050,00 SIT	1.000	2.389.177	52 SIT	17.6.2005	Tovarniška 14 5270 Ajdovščina	Tel: 05 364 45 00 Faks: 05 364 46 14	David Nabergoj - predsednik uprave
15	Poslovni sistem Mercator	redne imenske	MELR	trgovina, agroživilska industrija, kmetijstvo in gostinska dejavnost	32.085.040	3.208.504 rednih delnic na ime z nominalo 10.000 SIT	10.12.1997 (27.3.96 prosti trg)	22.12.1997 (4.4.96 prosti trg)	4.296,36 SIT (3.574,07 SIT)	10.000	3.208.504	318 SIT	27.5.2004	Dunajska cesta 107 1000 Ljubljana	Tel: 01 560 10 00 Faks: 01 568 21 00	Aleš Čerin in Marjan Sedej zastopata družbo za področje predsednika uprave Jadranka Dakič - članica uprave
16	Merkur, Naklo	redne imenske	MER	trgovina na debelo in drobno s kovinskimi proizvodi, inštalacijskim materialom, napravami za ogrevanje	12.145.850	1.214.585 rednih delnic na ime z nominalo 10.000 SIT	19.11.1998	30.11.1998	18.004,84 SIT	10.000	1.214.585	600 SIT	27.5.2005	Cesta na Okroglo 7 4202 Naklo	Tel: 04 25 88 000 Faks: 04 25 88 805	Bine Kordež - predsednik uprave Ana Hostnik - direktorica ekonomsko analitičnega področja
17	Kompas MTS	redne imenske	MTSG	trgovsko turistična dejavnost	2.973.005	2.973.005 navadnih delnic na ime z nominalo 1.000 SIT	24.11.2000	8.12.2000	1.255,24 SIT	1.000	2.973.005			Pražakova 4 1000 Ljubljana	Tel: 01 23 44 100 Faks: 01 23 19 156	Aleksander Jereb - direktor
18	Nika investiranje in razvoj Brežice	redne prinosniške	NIKN	finančne storitve	186.695	186.695 rednih delnic na ime z nominalo 1.000 SIT	4.6.1991	4.6.1991	1.755,00 SIT	1.000	186.695			Trg izgnancev 1a 8250 Brežice	Tel: 07 49 62 236 01 432 41 16 Faks: 07 69 62 852 01 433 11 55	Branko Šušterič - direktor
19	Petrol Ljubljana	redne imenske	PETG	prodaja naftnih derivatov	12.517.806	2.086.301 rednih imenskih delnic z nominalo 6.000 SIT	18.3.1997	5.5.1997	17.178,89 SIT	6.000	2.086.301	900 SIT	13.7.2005	Dunajska 50 1000 Ljubljana	Tel: 01 47 14 102 Faks: 01 47 14 158	Marko Kryžanowski - predsednik uprave Toni Balazič, direktor Sektorja marketinške raziskave, komunikacije in razvoj
20	Pivovarna Laško	redne imenske	PILR	proizvodnja in prodaja piva	8.747.652	8.747.652 rednih imenskih delnic z nominalo 1.000 SIT	13.1.2000	1.2.2000	5.634,77 SIT	1.000	8.576.801	50 SIT	21.6.2005	Trubarjeva 28 3270 Laško	Tel: 03 734 80 00 Faks: 03 57 31 637	Boško Šrot - direktor Dragica Čepin - vodja službe računovodstva
21	Probanka, Maribor	prednostne imenske	PRBP	banka	2.180.955	1.780.955 navadnih imenskih delnic PRBR in 400.000 prednostnih imenskih delnic PRBP, vse z nominalo 1.000 SIT	30.3.1993	30.3.1993	14.613,14 SIT	1.000	396.235	310 SIT	16.6.2005	Svetozarevska 12 2000 Maribor	Tel: 02 25 20 500 Faks: 02 25 20 559	Romana Pajenk - generalna direktorica Tine Murn - stiki z javnostmi
22	Salus Ljubljana	redne prinosniške	SALR	trgovina na debelo s farmaceutskimi, medicinskimi in drugimi proizvodi	135.000	135.000 prinosniških razreda B z nominalo 1.000 SIT	16.1.1992	16.1.1992	2.460,00 SIT	1.000	134.980	4.500 SIT	16.5.2005	Mašera Spasičeva 10 1000 Ljubljana	Tel: 01 589 91 42 Faks: 01 568 10 22	Marko Rupret - direktor
23	Sava, Kranj	redne imenske	SAVA	gumarska in kemična industrija	20.069.870	2.006.987 rednih delnic z nominalo 10.000 SIT	13.12.1999	6.1.2000	17.386,75 SIT	10.000	2.006.987	620 SIT	2.6.2005	Škofjeleška c.6 4502 Kranj	Tel: 04 206 5000 Faks: 04 206 6446	Janez Bohorič - predsednik uprave Miha Dolinar
24	Terme Čatež	redne imenske	TCRG	medicinska rehabilitacija in turizem	3.587.496	597.916 delnic po 6.000 SIT	7.6.1993	26.8.1993	1.156,61 SIT	6.000	597.916	1.050 SIT	17.8.2005	Topliška c. 35 8250 Brežice	Tel: 07 49 35 910 Faks: 07 49 62 721	Mladen Kučič - generalni direktor Zvone Krucl - pomočnik direktorja
25	Žito, Ljubljana	redne imenske	ZTOG	prehrambena industrija	3.537.150	353.715 rednih delnic na ime z nominalo 10.000 SIT	3.3.2000	20.3.2000	20.502,10 SIT	10.000	353.715	920 SIT	8.7.2005	Šmartinska cesta 154 1000 Ljubljana	Tel: 01 54 01 373 Faks: 01 540 41 75	Iztok Bricl - predsednik uprave Bojan Štravs - vodja finančno računovodske službe

F2) DELNICE - PROSTI TRG

	Izdajatelj	Trgovalna koda	Vrsta delnic	Datum sprejema	Datum začetka trgovanja	Dejavnost	V sodni register vpisani in vplačani osnovni kapital (v 000 SIT)	Sestava kapitala	Enotni tečaj prvega trgovalnega dne (v SIT)	Nom. vred. delnice (v SIT)	Dividenda za leto 2003 oz. 2004	Datum brez upravičenja do dividende	Št. delnic na organiziranem trgu	Naslov izdajatelja	Telefon Faks	Direktor družbe Kontaktne osebe
1	Agrokombinat, Maribor	AKMG	redne imenske	21.9.1999	24.9.1999	trgovina, proizvodnja krmil za živino, žita, izdelkov mleka in mesa ter storitve silosov	499.291	499.291 rednih delnic na ime z nominalo 1.000 SIT	250,00	1.000			453.956 rednih delnic	Tržaška 41a 2000 Maribor	Tel: 02 65 44 100 Faks: 02 25 11 681	Franc Veršič - direktor
2	Aktiva Avant, Ljubljana	AAPG	redne imenske	11.9.2003	12.9.2003	drugo finančno posredništvo	2.951.872	2.951.872 rednih delnic na ime z nominalo 1.000 SIT	381,10	1.000			2.951.872 rednih delnic	Dunajska 156 1000 Ljubljana	Tel: 01 560 46 71 Fax: 01 560 46 77	Marjan Dovč - direktor družbe
3	AKTIVA INVEST, LJUBLJANA	AKIR	redne imenske	23.5.2003	27.5.2003	podjetniško in poslovno svetovanje	815.773	815.773 rednih delnic na ime z nominalo 1.000 SIT	20.794,22	1.000			815.773 rednih delnic	Dunajska 156 1000 Ljubljana	Tel: 01 560 46 71 Faks: 01 560 46 77	Aleš Okorn - direktor družbe
4	AKTIVA NALOŽBE, LJUBLJANA	ATPG	redne imenske	26.2.2004	27.2.2004	investiranje in upravljanje naložb	13.591.508	13.591.508 rednih delnic	891,37	1.000			13.591.508 rednih delnic	Dunajska 156 1000 Ljubljana	Tel: 01 560 46 71 Fax: 01 560 46 77	Tadej Počivavšek - direktor
5	Alpetour potovalna agencija, Kranj	APAG	redne imenske	21.7.2000	2.8.2000	prevoz potnikov v cestnem potniškem prometu	771.662	385.831 rednih delnic na ime z nominalo 2.000 SIT	1.000,00	2.000	105 SIT	6.7.2005	374.340 rednih delnic	Mirka Vadnova 8 4000 Kranj	Tel: 04 201 20 11 Faks: 04 20 13 101	Ivanka Zupančič Gaber - predsednica uprave
6	ARKADA HOLDING, LJUBLJANA	AR1R	redne imenske	12.1.2004	13.1.2004	investiranje in upravljanje naložb	6.640.634	6.640.325 rednih delnic	700,00	1.000			6.640.325 rednih delnic	Dunajska 156 1000 Ljubljana	Tel: 01 560 46 80 Faks: 01 560 46 86	Tadej Počivavšek - direktor
7	Avtoprevoznništvo in servisi, Velenje	ASVG	redne imenske	22.8.1997	1.9.1997	prevoz blaga in potnikov v cestnem prometu	308.696	308.696 rednih delnic na ime z nominalo 1.000 SIT	320,00	1.000			308.696 rednih delnic	Koroška 64 3320 Velenje	Tel: 03 896 44 02 Faks: 03 896 44 16	Jakob Holešek - direktor Drago Dolenc
8	Belinka holding Ljubljana	BELG	redne imenske	5.10.2000	19.10.2000	upravljanje družb	2.702.532	2.702.532 rednih delnic na ime z nominalo 1.000 SIT	2.200,00	1.000	150 SIT	18.5.2005	2.702.532 rednih delnic	Zasavska cesta 95 1000 Ljubljana	Tel: 01 588 62 99 Faks: 01 588 63 03	mag. Silvo Svete - direktor
9	Capita, Ljubljana	CAP1	redne imenske	26.8.1997	5.9.1997	upravljanje holding družb	315.963	315.963 rednih delnic na ime z nominalo 1.000 SIT	556,63	1.000			315.963 rednih delnic	Dunajska cesta 5 1000 Ljubljana	Tel: 01 433 51 66 Faks: 01 433 22 01	Zoran Švara - direktor Mojca Dolensšek
10	CERTIUS INVEST, LJUBLJANA	CRIR	redne imenske	15.9.2003	16.9.2003	drugo finančno posredništvo	3.091.062	3.091.062 rednih delnic na ime z nominalo 1.000 SIT	300,20	1.000			3.091.062 rednih delnic	Dunajska 156 1000 Ljubljana	Tel: 01 560 46 71 Fax: 01 560 46 77	Marko Konič - direktor
11	Cetis, Celje	CETG	redne imenske	27.2.1997	10.3.1997	proizvodnja grafičnih potrebščin in papirja	2.400.000	200.000 rednih delnic z nominalo 12.000 SIT	8.821,17	12.000	770 SIT	1.6.2005	200.000 rednih delnic	Čopova 24 3000 Celje	Tel: 03 42 78 500 Faks: 03 42 78 817	Simona Potočnik - glavna direktorica Miro Zakrajšek
12	Cinkarna, Celje	CICG	redne imenske	27.2.1998	6.3.1998	proizvodnja kemikalij in predelava cinka	4.887.756	814.626 rednih delnic z nominalo 6.000 SIT	6.300,00	6.000	600 SIT	17.5.2005	812.477 rednih delnic	Kidričeva 26 3000 Celje	Tel: 03 42 76 000 Faks: 03 54 11 178	Tomaž Benčina - predsednik uprave Marija Kolarič
13	Color, Medvode	COMG	redne imenske	5.1.1998	15.1.1998	proizvodnja sintetičnih smol in premazov	1.900.782	950.391 rednih delnic z nominalo 2.000 SIT	5.010,73	2.000			950.391 rednih delnic	Cesta komandanta Staneta 4 1215 Medvode	Tel: 01 362 91 00 Faks: 01 36 13 412	Tomaž Bučar - predsednik uprave
14	Creina, Kranj	CRKG	redne imenske	15.2.2000	21.2.2000	proizvodnja in trgovina kmetijskih in industrijskih strojev in naprav	155.520	38.880 rednih delnic z nominalo 4.000 SIT	2.501,00	4.000			38.880 rednih delnic	Ulica Mirka Vadnova 8 4000 Kranj	Tel: 04 20 13 360 Faks: 04 20 13 363	Peter Zaletelj - direktor
15	DZS, Ljubljana	DZS	redne imenske	7.5.1999	12.5.1999	založništvo in trgovina	1.429.368	1.429.368 rednih delnic z nominalo 1.000 SIT	2.141,02	1.000	160 SIT	15.6.2005	1.429.368 rednih delnic	Dalmatinova ulica 2 1000 Ljubljana	Tel: 01 306 97 00 Faks: 01 306 97 77	Bojan Petan - predsednik uprave
16	Egoles, Škofja Loka - v likvidaciji	GKRG	redne imenske	14.9.1999	17.9.1999	izkoriščanje gozdov in prodaja lesnih sortimentov	51.399	51.399 rednih delnic z nominalo 1.000 SIT	800,00	1.000			51.399 rednih delnic	Kidričeva 56 4220 Škofja Loka	Tel: 04 511 13 50 Faks: 04 511 13 19	Andrej Drašler - direktor
17	ELMO Ljubljana	IELG	redne imenske	16.2.2001	22.2.2001	elektroinstalacije	708.000	708.000 rednih delnic z nominalo 1.000 SIT	266,00	1.000	40 SIT	22.7.2005	708.000 rednih delnic	Vojkova 58 1000 Ljubljana	Tel: 01 568 21 71 Fax: 01 436 76 66	Žmavc Franc - direktor
18	ETRA 33, LJUBLJANA	ETRG	redne imenske	4.11.2002	7.11.2002	proizvodnja elektromotorjev, generatorjev in transformatorjev	454.230	45.423 rednih delnic z nominalo 10.000 SIT	25.000,00	10.000	1.900 SIT	1.7.2005	45.423 rednih delnic	Šlandrova 10 1000 Ljubljana	Tel: 01 530 28 00 Fax: 01 530 28 30	Janez Erjavec - direktor
19	Finira, Ljubljana	FIRR	redne imenske	3.10.2002	10.10.2002	ustanavljanje, financiranje in upravljanje družb	2.179.206	2.179.206 rednih delnic z nominalo 1.000 SIT	350,00	1.000			2.179.206 rednih delnic	Železna cesta 18 1000 Ljubljana	Tel: 01 236 46 55 Fax: 01 236 46 69	Samo Primožič - direktor

F2) DELNICE - PROSTI TRG

	Izdajatelj	Trgovalna koda	Vrsta delnic	Datum sprejema	Datum začetka trgovanja	Dejavnost	V sodni register vpisani in vplačani osnovni kapital (v 000 SIT)	Sestava kapitala	Enotni tečaj prvega trgovalnega dne (v SIT)	Nom. vred. delnice (v SIT)	Dividenda za leto 2003 oz. 2004	Datum brez upravičenja do dividende	Št. delnic na organiziranem trgu	Naslov izdajatelja	Telefon Faks	Direktor družbe Kontaktna oseba
20	Fond invest	MHLG	redne imenske	30.1.2001	9.2.2001	upravljanje holding družb	595.241	595.241 rednih delnic na ime z nominalo 1.000 SIT	249,69	1.000			595.241 rednih delnic	Železna cesta 14 1000 Ljubljana	Tel: 01 234 01 50 Faks: 01 234 01 86	Janko Popovič - predsednik uprave
21	Gea college, Ljubljana	GEAL	redne	5.1.1995	5.1.1995	izobraževanje in usposabljanje podjetnikov	248.200	248.200 rednih delnic z nominalo 1.000 SIT	2.500,00	1.000			248.200 rednih delnic	WTC, Dunajska 156 1000 Ljubljana	Tel: 01 568 70 02 Faks: 01 568 82 13	Mateja Berginc - predsednica uprave
22	Gea tovarna olja, Slovenska Bistrica	GSBG	redne imenske	22.7.1996	30.7.1996	proizvodnja rastlinskih olj in masti	1.254.960	1.254.960 rednih delnic na ime z nominalo 1.000 SIT	1.100,00	1.000			1.254.960 rednih delnic	Trg svobode 30 2310 Slovenska Bistrica	Tel: 02 843 26 10 Faks: 02 84 32 613	Leopold Turnšek - direktor Milka Liki - vodja SFR
23	Gorenjski tisk, Kranj	GTKG	redne imenske	11.9.1996	19.9.1996	grafična dejavnost	1.070.328	1.070.328 rednih delnic na ime z nominalo 1.000 SIT	900,00	1.000	100 SIT	22.7.2005	1.070.328 rednih delnic	Mirka Vadnova 6 4000 Kranj	Tel: 04 201 63 00 Faks: 04 20 16 301	Kristina Kobal - direktorica Marja Vehovec
24	Goriške opekarne, Renče	GORG	redne imenske	2.3.1999	8.3.1999	proizvodnja vseh vrst opečnih izdelkov iz gline	523.634	523.634 rednih delnic z nominalo 1.000 SIT	1.715,00	1.000			523.634 rednih delnic	Merljaki 7 5292 Renče	Tel: 05 39 85 200 Faks: 05 30 13 251	Jože Stibilj - direktor
25	Gozdno gospodarstvo Bled	GGBG	redne imenske	22.12.1999	27.12.1999	izkoriščanje gozdov	611.900	611.900 rednih delnic z nominalo 1.000 SIT	650,00	1.000			611.900 rednih delnic	Ljubljanska cesta 19 4260 Bled	Tel: 04 57 50 000 Faks: 04 57 43 554	Zvone Šolar - direktor
26	Gradis GP, Ljubljana	GLJG	redne imenske	7.7.1999	12.7.1999	gradbena operativa	609.500	304.750 rednih delnic z nominalo 2.000 SIT	2.000,00	2.000			304.750 rednih delnic	Ulica Gradnikove brigade 11 1000 Ljubljana	Tel: 01 541 40 53 Faks: 01 54 12 635	Damjan Trošt - direktor
27	Grand hotel Union, Ljubljana	GHUG	redne imenske	29.12.1999	5.1.2000	opravljanje hotelskih storitev, predvsem nastanitve in prehrane gostov	1.814.613	1.814.613 rednih delnic z nominalo 1.000 SIT	2.136,10	1.000	167 SIT	29.6.2005	1.814.613 rednih delnic	Miklošičeva 1 1000 Ljubljana	Tel: 01 30 81 986 Faks: 01 42 32 361	Bogdan Lipovšek - direktor
28	Helios, Domžale	HDOG	redne imenske	11.9.1996	19.9.1996	posredništvo pri prodaji goriv, rud, kovin in tehničnih kemikalij	2.198.610	219.861 rednih delnic na ime z nominalo 10.000 SIT	9.116,19	10.000	3.144 SIT	24.6.2005	219.861 rednih delnic	Količevo 2 1230 Domžale	Tel: 01 721 3007 Faks: 01 724 1234	Uroš Slavinec - direktor Marko Vresk
29	Hidrotehnik Ljubljana	VHLG	redne imenske	30.6.1999	5.7.1999	varstvo pred vodno škodo ter nizke gradnje	384.472	384.472 rednih delnic na ime z nominalo 1.000 SIT	650,00	1.000			384.472 rednih delnic	Slovenčeva 97 1000 Ljubljana	Tel: 01 568 4420 Faks: 01 53 41 513	Andrej Bukovec - direktor
30	Hoteli Palace Portorož	PALG	redne imenske	25.9.1997	7.10.1997	gostinske in hotelske storitve v hotelih, termah in gostinskih lokalih	2.346.102	2.346.102 rednih delnic na ime z nominalo 1.000 SIT	1.293,64	1.000			2.346.102 rednih delnic	Obala 43 6320 Portorož	Tel: 05 696 90 00 Faks: 05 674 7188	mag. Edvard Lesnik - generalni direktor Raško Medved
31	HARAM HOLDING	ST1R	redne imenske	26.1.2004	27.1.2004	dejavnost holdingov	4.346.667	4.346.667 rednih delnic	354,19	1.000			4.346.667 rednih delnic	Vilharjeva 29 1000 Ljubljana	Tel: 01 306 55 66 Faks: 01 306 55 70	Sašo Tanko - direktor
32	IMP črpalke Ljubljana	ICRG	redne imenske	4.9.1998	9.9.1998	proizvodnja črpalke	333.034	333.034 rednih delnic na ime z nominalo 1.000 SIT	350,00	1.000			333.034 rednih delnic	Ulica Jožeta Jame 12 1000 Ljubljana	Tel: 01 582 08 00 Faks: 01 519 8712	Nataša Mahne - direktorica
33	IMP KLIMAT	KLLG	redne imenske	23.4.2002	26.4.2002	proizvodnja hladilnih in prežračevalnih naprav	353.900	353.900 rednih delnic z nominalo 1.000 SIT	1.300,00	1.000	60 SIT	10.6.2005	353.900 rednih delnic	Vojkova 58 1000 Ljubljana	Tel: 01 300 52 00 Faks: 01 436 76 19	Erik Kogoj - direktor
34	Infond holding	IFFR	redne imenske	18.9.2002	23.9.2002	dejavnost holdingov	16.833.414	16.833.414 rednih delnic z nominalo 1.000 SIT	676,25	1.000			16.833.414 rednih delnic	Vita Kraigherja 5 2000 Maribor	Tel: 02 229 20 80 Faks: 02 229 27 96	Matjaž Rutar - direktor
35	Infond holding 1	IFHR	redne imenske	19.7.2004	22.7.2004	dejavnost holdingov	3.777.004	3.777.004 rednih delnic z nominalo 1.000 SIT	618,87	1.000			3.777.004 rednih delnic	Vita Kraigherja 5 2000 Maribor	Tel: 02 229 20 80 Faks: 02 229 27 96	Drago Naberšnik - direktor
36	Inles, Ribnica	IHPG	redne imenske	5.10.1999	8.10.1999	proizvodnja stavbnega pohištva	1.424.820	712.410 rednih delnic na ime z nominalo 2.000 SIT	501,00	2.000			712.410 rednih delnic	Kolodvorska 22 1310 Ribnica	Tel: 01 837 71 00 Faks: 01 83 77 333	Andrej Mate - predsednik uprave
37	Intara Ljubljana	INTR	redne imenske	5.1.1995	5.1.1995	borzno posredovanje	101.000	101.000 rednih delnic na ime z nominalo 1.000 SIT	3.401,80	1.000			101.000 rednih delnic	Železna 18 1000 Ljubljana	Tel: 01 473 4444 Faks: 01 473 4480	Marko Mencin - direktor Ingrid Mizgur
38	Intertrade ITA Ljubljana	INRG	redne imenske	9.10.1997	20.10.1997	zastopanje tujih firm s področja strojne opreme	695.310	69.531 rednih delnic na ime z nominalo 10.000 SIT	44.500,00	10.000	400 SIT	1.7.2004	69.531 rednih delnic	Tomšičeva 3 1000 Ljubljana	Tel: 01 425 1025 Faks: 01 425 3189	Andraž Prelesnik - direktor Danijela Knapič
39	Intertrade ITS Ljubljana	ITSG	redne imenske	20.4.1998	24.4.1998	informatijske in računalniške storitve	1.260.000	1.260.000 rednih delnic z nominalo 1.000 SIT	1.226,19	1.000			1.260.000 rednih delnic	Dunajska 156 1000 Ljubljana	Tel: 01 585 5800 Faks: 01 585 5900	Andrej Bergant - direktor Gorazd Strobl

F2) DELNICE - PROSTI TRG

	Izdajatelj	Trgovalna koda	Vrsta delnic	Datum sprejema	Datum začetka trgovanja	Dejavnost	V sodni register vpisani in vplačani osnovni kapital (v 000 SIT)	Sestava kapitala	Enotni tečaj prvega trgovalnega dne (v SIT)	Nom. vred. delnice (v SIT)	Dividenda za leto 2003 oz. 2004	Datum brez upravičenja do dividende	Št. delnic na organiziranem trgu	Naslov izdajatelja	Telefon Faks	Direktor družbe Kontaktne osebe
40	ISKRA AVTOELEKTRIKA	IALG	redne imenske	20.10.2004	26.10.2004	proizvodnja električne opreme za stroje in vozila	3.216.626	1.608.313 rednih delnic na ime z nominalo 2.000 SIT	9.306,14	2.000	52 SIT	24.8.2005	1.608.313 rednih delnic	Pojlje 15 5290 Šempeter pri Gorici	Tel: 05 33 93 294 Faks: 05 33 93 801	Aleš Nemeč - predsednik uprave Darjo Štepančič - direktor direkcije financ
41	Jadran, Sežana	JASG	redne imenske	13.9.1996	23.9.1996	zunanja trgovina z neživilskim blagom	165.302	165.302 rednih delnic na ime z nominalo 1.000 SIT	650,00	1.000	40 SIT	29.6.2005	165.302 rednih delnic	Partizanska 69 6210 Sežana	Tel: 05 739 1200 Faks: 05 73 91 450	Anton Zobec - direktor Mirjam Mesar
42	Jata Emona	JAMR	redne imenske	10.1.2002	15.1.2002	proizvodnja, trgovina in storitve	3.197.534	3.197.534 rednih delnic na ime z nominalo 1.000 SIT	570,00	1.000	48 SIT	12.7.2005	3.197.534 rednih delnic	Agrokombinatska 84 1000 Ljubljana	Tel: 01 528 1913 Faks: 01 528 1526	Stojan Hergouth - predsednik uprave
43	Javor, Pivka	JPIG	redne imenske	26.10.2000	13.11.2000	proizvodnja furnirja, vezanega in slojastega lesa, vlaknenih in drugih plošč	1.194.700	1.194.700 rednih delnic na ime z nominalo 1.000 SIT	500,00	1.000			1.194.700 rednih delnic	Kolodvorska 9a 6257 Pivka	Tel: 05 7210 210 Faks: 05 7210 215	Peter Tomšič - predsednik uprave
44	Jelen, Slovenske Konjice	JESG	redne imenske	24.11.1999	29.11.1999	prodaja gostinskih storitev ter nočitvenih zmogljivosti	67.798	67.798 rednih delnic na ime z nominalo 1.000 SIT	922,50	1.000			67.798 rednih delnic	Mestni trg 2 3210 Slovenske Konjice	Tel: 03 575 42 02 Faks: 03 759 0942	Barbara Vrečko Klančnik - predsednica uprave
45	Juteks, Žalec	JTKG	redne imenske	29.10.1999	2.11.1999	proizvodnja talnih oblog na različnih podlagah	641.432	641.432 rednih delnic na ime z nominalo 1.000 SIT	1.670,00	1.000	1.200 SIT	26.4.2005	641.432 rednih delnic	Ložnica 53a 3310 Žalec	Tel: 03 712 07 00 Faks: 03 712 07 55	Milivoj Dolar - direktor
46	KD Group	SKDR	redne imenske	12.12.2000	21.12.2000	upravljanje holding družb	198.352	186.436 rednih imenskih delnic po 2.000 SIT	10.000,00	2.000	1.000 SIT	23.6.2005	186.436 rednih imenskih delnic	Celovška 206 1000 Ljubljana	Tel: 01 583 07 00 Faks: 01 518 32 24 01 518 41 00	Matjaž Gantar - predsednik uprave Mojca Ribič
47	KD holding	KDHP	prednostne participativne	12.7.2001	18.7.2001	upravljanje holding družb	13.119.576	1.373.534 rednih delnic na ime z nominalo 8.000 SIT in 266.413 prednostnih participativnih imenskih delnic z nominalo 8.000 SIT	5.810,47	8.000	400 SIT	23.6.2005	266.413 prednostnih delnic	Celovška 206, 1000 Ljubljana	Tel: 01 583 07 00 Faks: 01 518 41 00	Matjaž Gantar - direktor
48	KD holding	KDHR	redne imenske	31.1.2001	5.2.2001	upravljanje holding družb	13.119.576	1.373.534 rednih delnic na ime z nominalo 8.000 SIT in 266.413 prednostnih participativnih imenskih delnic z nominalo 8.000 SIT	6.560,43	8.000			1.373.534 rednih delnic	Celovška 206 1000 Ljubljana	Tel: 01 583 07 00 Faks: 01 518 41 00	Matjaž Gantar - direktor
49	Košaki TMI Maribor	TKMG	redne imenske	7.10.1999	11.10.1999	predelava mesa in proizvodnja mesnih izdelkov	432.360	43.236 rednih delnic na ime z nominalo 10.000 SIT	4.000,00	10.000			43.236 rednih delnic	Oreško nabrežje 1 2000 Maribor	Tel: 02 23 52 200 Faks: 02 23 52 251	Franč Šuman - direktor
50	Krona holding	KRHR	redne imenske	6.5.2002	9.5.2002	dejavnost holdingov	1.287.121	1.287.121 rednih delnic z nominalo 1000 SIT	370,00	1.000			1.287.121 rednih delnic	Štefanova 13 a 1000 Ljubljana	Tel: 01 24 14 174 Fax: 01 24 14 168	Marko Vavpetič - direktor
51	KS2 NALOŽBE	KS2G	redne imenske	19.12.2003	22.12.2003	upravljanje naložb	4.353.967	4.353.967 rednih delnic z nominalo 1.000 SIT	300,00	1.000			4.353.967 rednih delnic	Dunajska 9 1000 Ljubljana	Tel: 01 300 02 30 Faks: 01 300 02 40	Igor Lah - direktor
52	Lesnina Emmi, Slovenska Bistrica	LSBG	redne imenske	24.4.1996	8.5.1996	predelava aluminija in lesa	689.490	689.490 rednih delnic na ime z nominalo 1.000 SIT	287,14	1.000	46 SIT	1.6.2004	689.490 rednih delnic	Kolodvorska 37a 2310 Slovenska Bistrica	Tel: 02 805 05 00 Faks: 02 805 02 30	Roman Stegne - direktor Drago Selinšek
53	Lesnina, Ljubljana	MILG	redne imenske	16.1.2002	25.1.2002	trgovina s pohištvo	2.906.810	76.495 rednih delnic na ime z nominalo 38.000 SIT	60.000,00	38.000	3.500 SIT	7.6.2005	76.495 rednih delnic	Cesta na Bokalce 40 Ljubljana	Tel: 01 241 21 02 Fax: 01 241 22 64	Bojan Papič - direktor
54	Lip, Bled	LLBG	redne imenske	7.1.2000	12.1.2000	predelava lesa in izvedba končnih lesnih izdelkov	1.942.454	1.942.454 rednih delnic na ime z nominalo 1.000 SIT	705,00	1.000			1.942.454 rednih delnic	Rečiška cesta 61A 4260 Bled	Tel: 04 57 95 000 Faks: 04 57 41 202	Alojz Burja - predsednik uprave
55	Liv Postojna	LIVG	redne imenske	12.11.1999	16.11.1999	proizvodnja sesalnikov za prah, plastičnih cevi in armatur, transportnih koles, hidravličnih dvigal in mešalnikov za beton	1.616.000	161.600 rednih delnic na ime z nominalo 10.000 SIT	8.500,00	10.000	1.430 SIT	11.8.2005	161.600 rednih delnic	Industrijska cesta 2 6230 Postojna	Tel: 05 728 3700 Faks: 05 728 3719	Bojan Dolar - direktor Aleksandra Černjač
56	Liz inženiring Ljubljana	LIZG	redne imenske	8.3.1999	11.3.1999	izvajanje svetovalnega inženiringa pri gradnji objektov	123.846	123.846 rednih delnic na ime z nominalo 1.000 SIT	650,00	1.000			123.846 rednih delnic	Vurnikova 2 1000 Ljubljana	Tel: 01 432 42 47 Faks: 01 231 92 45	Janez Štular - direktor Olga Urbanc
57	M1	MR1R	redne imenske	4.8.2004	4.8.2004	dejavnost holdingov	2.681.638	2.681.638 rednih delnic na ime z nominalo 1.000 SIT	400,00	1.000			2.681.638 rednih delnic	Kotnikova ulica 25 1000 Ljubljana	Tel: 01 473 44 37	Rolando Krajnik - direktor
58	MAKSIMA HOLDING	MAHR	redne imenske	28.4.2003	6.5.2003	dejavnost holdingov	6.399.850	6.399.850 rednih delnic na ime z nominalo 1.000 SIT	582,54	1.000			6.399.850 rednih delnic	Trg republike 3 1000 Ljubljana	Tel: 01 20 04 724	Milan Marinič - direktor družbe
59	MAKSIMA INVEST	MKIR	redne imenske	26.10.2004	26.10.2004	dejavnost holdingov	7.451.949	7.451.949 rednih delnic	504,62	1.000			7.451.949 rednih delnic	Trdinova 4 1000 Ljubljana	Tel: 01 434 10 13 Faks: 01 431 11 09	Milan Ževart - direktor

F2) DELNICE - PROSTI TRG

	Izdajatelj	Trgovalna koda	Vrsta delnic	Datum sprejema	Datum začetka trgovanja	Dejavnost	V sodni register vpisani in vplačani osnovni kapital (v 000 SIT)	Sestava kapitala	Enotni tečaj prvega trgovalnega dne (v SIT)	Nom. vred. delnice (v SIT)	Dividenda za leto 2003 oz. 2004	Datum brez upravičenja do dividende	Št. delnic na organiziranem trgu	Naslov izdajatelja	Telefon Faks	Direktor družbe Kontaktne osebe
60	Marina Portorož	MAPG	redne imenske	11.9.1996	19.9.1996	navtične in gostinske storitve	627.864	313.932 rednih delnic na ime z nominalno 2.000 SIT	6.319,65	2.000	540 SIT	17.6.2005	313.932 rednih delnic	Cesta solinarjev 8 6320 Portorož	Tel: 05 676 1200 Faks: 05 676 1510	Enes Lojo - direktor Irena Kastelic
61	Medaljon Maribor	MEDR	redne imenske	8.10.1999	12.10.1999	upravljanje holding družb, poslovanje z lastnimi nepremičninami ter dajanje lastnih nepremičnin v najem	1.734.000	1.734.000 rednih delnic na ime z nominalno 1.000 SIT	733,39	1.000	110 SIT	22.6.2005	1.734.000 rednih delnic	Strossmayerjeva ulica 30 2000 Maribor	Tel: 02 22 94 800 Faks: 02 25 23 358	Dita Kastelic - direktorica
62	Medvešek Pušnik Ljubljana	MPLR	redne imenske	1.12.1997	12.12.1997	upravljanje s finančnim premoženjem strank, trgovanje in posredovanje	160.000	80.000 rednih delnic na ime z nominalno 2.000 SIT	3.000,00	2.000	600 SIT	13.6.2005	80.000 rednih delnic	Ulica Gradnikove brigade 11 1000 Ljubljana	Tel: 01 541 4078 Faks: 01 721 7107	Bogdan Pušnik - generalni direktor
63	Melamin Kočevje	MKOG	redne imenske	13.9.1996	23.9.1996	lesna, kemična in obutvena industrija ter trgovina	349.913	349.913 rednih delnic na ime z nominalno 1.000 SIT	1.100,00	1.000			349.913 rednih delnic	Tomšičeva 9 1330 Kočevje	Tel: 01 8959 300 Faks: 01 895 0334	Srečko Štefanič - direktor Tomo Jami
64	Mercata	MROR	redne imenske	27.7.2004	27.7.2004	dejavnost holdingov	2.891.874	2.891.874 rednih delnic na ime z nominalno 1.000 SIT	390,00	1.000			2.891.874 rednih delnic	Železna cest a18 1000 Ljubljana	Tel: 01 473 44 37 Faks: 01 473 44 80	Vinko Berginc - direktor
65	Mesna industrija primorske	MIPG	redne imenske	13.6.2000	19.6.2000	predelava mesa ter trgovina na debelo in drobno z živilskim proizvodi	1.478.742	1.478.742 rednih delnic na ime z nominalno 1.000 SIT	890,00	1.000			1.478.742 rednih delnic	Panovška 1 5000 Nova Gorica	Tel: 05 330 41 00 Faks: 05 3027668	Vojteh Volk - predsednik uprave
66	Mitol, Sežana	MISG	redne imenske	5.5.1997	15.5.1997	proizvodnja in prodaja lepil in sintetičnih smol	687.627	687.627 rednih delnic na ime z nominalno 1.000 SIT	2.321,81	1.000	120 SIT	1.6.2005	687.627 rednih delnic	Partizanska 78 6210 Sežana	Tel: 05 731 23 00 Faks: 05 731 23 91	Marjan Mateta - direktor Katja Žvab
67	MKT PRINT, Ljubljana	MKTG	redne imenske	7.10.1999	11.10.1999	tiskarstvo in z njim povezane storitve, založništvo in trgovina	1.039.540	103.954 rednih delnic na ime z nominalno 10.000 SIT	3.210,00	10.000			103.954 rednih delnic	Dunajska 123 1000 Ljubljana	Tel: 01 53 41 675 Faks: 01 53 41 689	Franc Predan - direktor
68	Modra linija holding	MLHR	redne imenske	15.11.2002	20.11.2002	finančno posredništvo	1.882.991	1.882.991 rednih delnic na ime z nominalno 1.000 SIT	421,11	1.000			1.882.991 rednih delnic	Pristaniška ulica 12 6000 Koper	Tel: 05 66 33 150 Faks: 05 66 33 120	Žarko Ždralič - direktor
69	Nama, Ljubljana	NALN	redne imenske	30.4.2004	30.4.2004	trgovina na drobno in oddajanje poslovnih prostorov	953.795	953.795 rednih delnic na ime z nominalno 1.000 SIT	1.200,00	1.000	224 SIT	20.6.2005	953.795 rednih delnic	Tomšičeva 1 1000 Ljubljana	Tel: 01 425 8300 Faks: 01 253 4642	Bernarda Trebušak - generalna direktorica
70	NFD HOLDING	NF2R	redne imenske	9.12.2003	10.12.2003	drugo finančno posredništvo	21.859.997	31.859.997 rednih delnic z nominalno 1.000 SIT	664,28	1.000			31.859.997 rednih delnic	Trdinova 4 1000 Ljubljana	Tel: 01 434 10 00 Faks: 01 431 11 09	Zoran Boškovič - direktor
71	Niko Železniki	NKPG	redne imenske	14.9.1999	17.9.1999	izdelava pisarniškega pribora, industrijskih sponk, elektromagnetov ter drugih kovinskih mehanizmov	358.750	35.875 rednih delnic na ime z nominalno 10.000 SIT	20.000,00	10.000	1.000 SIT	13.7.2005	35.875 rednih delnic	Otoki 16 4228 Železniki	Tel: 04 51 17 700 Faks: 04 51 17 712	Valentina Nastran - direktor
72	Plama-pur Podgrad	POPG	redne imenske	1.12.1999	6.12.1999	proizvodnja in predelava poliuretanskih pen	686.798	686.798 rednih delnic na ime z nominalno 1.000 SIT	2.806,20	1.000	90 SIT	4.7.2005	686.798 rednih delnic	Podgrad 17 6244 Podgrad	Tel: 05 71 49 100 Faks: 05 71 49 299	Radoš Gregorčič - predsednik uprave
73	POM INVEST	POIR	redne imenske	16.10.2001	19.10.2001	dejavnost holdingov	2.240.666	2.241.983 rednih delnic na ime z nominalno 1.000 SIT	500,00	1.000			2.241.983 rednih delnic	Cankarjeva ulica 6 2000 Maribor	Tel: 02 53 51 800 Fax: 02 53 51 802	Ivan Vizjak - direktor Slavko Rogan - pomočnik direktorja za naložbe in razvoj
74	POM-NALOŽBE	PPIG	redne imenske	13.5.2004	13.5.2004	dejavnost holdingov	2.296.500	2.296.500 rednih delnic na ime z nominalno 1.000 SIT	355,48	1.000			2.296.500 rednih delnic	Cankarjeva ulica 6 2000 Maribor	Tel: 02 53 51 800 Faks: 02 53 21 899	Ivan Vizjak - direktor
75	PRVA POKOJNINSKA DRUŽBA	PPDG	prednostne neglasovalne imenske kumulativne	7.7.2005	20.7.2005	dejavnost pokojninskih skladov	3.645.650	194.565 delnic razreda A in 170.000 prednostnih delnic razreda B z nominalno 10.000 SIT		10.000			170.000 prednostnih delnic	Železna cesta 18 1000 Ljubljana	Tel: 01 234 58 00 Faks: 01 436 12 15	dr. Alenka Žnidaršič Kranjc - predsednica uprave
76	Rekreacijsko turistični center Kravavec	RKRG	redne imenske	7.10.1997	17.10.1997	prevoz potnikov, blaga in različnih tovarov z žičnicami	2.311.468	1.155.724 rednih delnic na ime z nominalno 2.000 SIT	4.300,00	2.000			1.155.724 rednih delnic na ime	Grad 76 4207 Cerklje na Gorenjskem	Tel: 04 252 59 30 Faks: 04 252 59 31	Srečko Retuznik - direktor Marta Bergant
77	Saturnus Embalaža Ljubljana	SELR	redne imenske	21.10.1997	3.11.1997	proizvodnja embalaže iz lahkih kovin za prehrambeno in kemično industrijo	672.512	84.064 rednih imenskih delnic z nominalno 8.000 SIT	8.000,00	8.000	1.000 SIT	5.7.2005	84.064 rednih imenskih delnic	Agrokombinatska 61 1000 Ljubljana	Tel: 01 520 53 00 Faks: 01 520 5356	Zvone Žepič - generalni direktor Zlata Hribar - vodja računovodske službe
78	Sijaj Hrastnik	SIHG	redne imenske	4.10.1999	7.10.1999	proizvodnja dekorativne razsvetljave in dekorativnih kovinskih izdelkov	268.800	26.880 rednih imenskih delnic z nominalno 10.000 SIT	2.500,00	10.000			26.880 rednih imenskih delnic	Pot Vitka Pavliča 9 1430 Hrastnik	Tel: 03 564 4108 Faks: 03 56 42 533	Matjaz Kovačič - direktor
79	Slovenijales Ljubljana	SLLG	redne imenske	24.4.1996	8.5.1996	posredovanje blaga in storitev v mednarodni trgovini, maloprodaja in veleprodaja	2.736.040	273.604 rednih imenskih delnic po 10.000 SIT	2.442,95	10.000	400 SIT	2.7.2004	273.377 rednih imenskih delnic	Dunajska cesta 22 1000 Ljubljana	Tel: 01 232 2469 Faks: 01 431 4145	Alojz Sajovec - direktor Djordja Kopal
80	Tekstina, Ajdovščina	TEAG	redne imenske	31.1.1997	12.2.1997	proizvodnja preje, tkanje in oplemenitenje tekstilij ter izdelava konfekcije	1.127.293	1.127.293 rednih imenskih delnic po 1.000 SIT	300,00	1.000	93,78 SIT	12.7.2005	1.127.293 rednih delnic	Tovarniška 15 5270 Ajdovščina	Tel: 05 369 2000 Faks: 05 369 2203	Simeon Špruk - direktor Ivica Koren - vodja fin. oddelka

F2) DELNICE - PROSTI TRG

	Izdajatelj	Trgovalna koda	Vrsta delnic	Datum sprejema	Datum začetka trgovanja	Dejavnost	V sodni register vpisani in vplačani osnovni kapital (v 000 SIT)	Sestava kapitala	Enotni tečaj prvega trgovalnega dne (v SIT)	Nom. vred. delnice (v SIT)	Dividenda za leto 2003 oz. 2004	Datum brez upravičenja do dividende	Št. delnic na organiziranem trgu	Naslov izdajatelja	Telefon Faks	Direktor družbe Kontaktne osebe
81	Terme Dobrna	ZDDG	redne imenske	30.6.1999	5.7.1999	medicinska dejavnost ter turistične, hotelske in gostinskijske usluge	692.542	692.542 rednih imenskih delnic po 1.000 SIT	550,00	1.000			692.542 rednih delnic	Dobrna 50 3204 Dobrna	Tel: 03 780 8000 Faks: 03 577 8330	Janez Mlakar - direktor Duško Presekar Erik Heiligstein
82	Tosama Domžale	TODG	redne imenske	5.9.1996	13.9.1996	proizvodnja preje, tekstilij, higienskih in toaletnih potrebščin	2.956.700	295.670 rednih delnic z nominalno 10.000 SIT	3.896,43	10.000	120 SIT	23.6.2005	295.670 rednih imenskih delnic	Vir, Šaranovičeva 35 1230 Domžale	Tel: 01 721 4611 Faks: 01 721 4660	Janko Velkavrh - generalni direktor Marjan Mlakar
83	Tovarna sladkorja Ormož	TSOR	redne imenske	4.4.1996	12.4.1996	proizvodnja sladkorja in storitve za rastlinsko pridelavo	4.971.630	497.163 rednih imenskih delnic po 10.000 SIT	12.000,00	10.000	1.268 SIT	28.6.2004	497.163 rednih imenskih delnic	Opekarniška cesta 4 2270 Ormož	Tel: 02 741 0300 Faks: 02 740 1291	Jurij Dogša - generalni direktor Branka Sok
84	TRDNJAVA HOLDING	TR0R	redne imenske	30.3.2004	31.3.2004	dejavnost holdingov	2.593.123	2.593.123 rednih delnic	400,00 SIT	1.000			2.593.123 rednih imenskih delnic	Trdinova 4 1000 Ljubljana	Tel: 01 43 41 000 Faks: 01 43 11 109	Milan Ževart - direktor
85	TRDNJAVA I HOLDING	TR1R	redne imenske	30.3.2004	31.3.2004	dejavnost holdingov	891.750	891.750 rednih delnic	370,30 SIT	1.000			891.750 rednih imenskih delnic	Trdinova 4 1000 Ljubljana	Tel: 01 43 41 000 Faks: 01 43 11 109	Milan Ževart - direktor
86	TRIGLAV NALOŽBE	TRSG	redne imenske	6.4.2004	7.4.2004	dejavnost holdingov	13.182.366	13.182.366 rednih delnic	397,45 SIT	1.000			13.182.366 rednih imenskih delnic	Slovenska 54 1000 Ljubljana	Tel: 01 43 45 540 Faks: 01 43 45 550	Peter Velkavrh - predsednik uprave Mira Koporič Veljič - članica uprave
87	Triglav, finančna družba	TFDR	redne imenske	3.3.2003	4.3.2003	dejavnost holdingov	6.356.989	6.356.989 rednih imenskih delnic po 1.000 SIT	662,04	1.000			6.356.989 rednih imenskih delnic	Slovenska 54 1000 Ljubljana	Tel: 01 43 45 540 Faks: 01 43 45 550	Peter Velkavrh - predsednik uprave Mira Koporič Veljič - članica uprave
88	Tub swaty Maribor	TUBG	redne imenske	12.11.1997	30.12.1997	proizvodnja in prodaja umetnih brusov	1.155.760	288.940 navadnih delnic z nominalno 4.000 SIT	2.500,00	4.000	600 SIT	27.6.2005	288.940 rednih imenskih delnic	Titova cesta 60 2000 Maribor	Tel: 01 519 33 16 02 331 43 61 Faks: 02 332 5305 02 335 1614	Branko Bezjak - direktor Danica Riharič
89	Unitas Armature	USLG	redne imenske	20.11.1998	26.11.1998	proizvodnja sanitarnih, vodovodnih in plinskih armatur	173.377	173.377 navadnih delnic z nominalno 1.000 SIT	1.000,00	1.000			173.377 rednih imenskih delnic	Grmaška cesta 3 1275 Šmartno pri Litiji	Tel: 01 89 63 510 Faks: 01 89 63 506	Izidor Bajec - predsednik uprave Marija Kelenc
90	Velana, Ljubljana	VLJG	redne imenske	18.12.2002	23.12.2002	proizvodnja tekstilnih izdelkov, razen oblačil	1.409.645	1.409.645 navadnih delnic na ime z nominalno vrednostjo 1.000 SIT	331,00	1.000			1.409.645 rednih imenskih delnic	Šmartinska 52 1000 Ljubljana	Tel: 01 540 44 93 Faks: 01 540 44 90	Leopold Poljanšek - direktor
91	VIPA HOLDING	VHDR	redne imenske	29.10.2003	5.11.2003	drugo finančno posredništvo	7.338.866	7.347.565 rednih delnic na ime z nominalno 1.000 SIT	805,00	1.000			7.347.565 rednih delnic	Kidričeva ulica 19 5000 Nova Gorica	Tel: 05 33 85 000 Faks: 05 30 28 506	Lucijan Čermelj - predsednik uprave
92	VIZIJA HOLDING	VIHR	redne imenske	13.3.2003	17.3.2003	dejavnost holdingov	2.277.503	2.277.503 rednih imenskih delnic z nominalno 1.000 SIT	650,00	1.000			2.277.503 rednih imenskih delnic	Dunajska cesta 156 1000 Ljubljana	Tel: 01 568 82 25 Faks: 01 568 81 41	Dari Južna - direktor
93	VIZIJA HOLDING ENA	VZPG	redne imenske	2.2.2004	3.2.2004	dejavnost holdingov	2.129.725	2.129.725 rednih delnic	550,00	100			2.129.725 rednih imenskih delnic	Dunajska 156 1000 Ljubljana	Tel: 01 56 87 211 Faks: 01 56 88 141	Anton Škrij - direktor
94	Zdravilišče Rogaška	RGP	prednostne	4.2.1999	11.2.1999	upravljanje holding družb	1.021.898	961.898 navadnih delnic na ime z nominalno 1.000 SIT in 30.000 prednostnih delnic na ime z nominalno vrednostjo 2.000 SIT	1.490,00	2.000			27.988 prednostnih delnic	Zdraviliški trg 14 3250 Rogaška Slatina	Tel: 03 81 82 640 Faks: 03 81 82 649	Milena Jelen - predsednica uprave Dragica Herček
95	Zdravilišče Rogaška	RGS	redne imenske	4.2.1999	11.2.1999	upravljanje holding družb	1.021.898	961.898 navadnih delnic na ime z nominalno 1.000 SIT in 30.000 prednostnih delnic na ime z nominalno vrednostjo 2.000 SIT	404,12	1.000			900.462 rednih imenskih delnic	Zdraviliški trg 14 3250 Rogaška Slatina	Tel: 03 81 82 640 Faks: 03 81 82 649	Milena Jelen - predsednica uprave Dragica Herček
96	ZLATA MONETA II	ZM2R	redne imenske	12.11.2003	13.11.2003	drugo finančno posredništvo	8.232.861	8.232.861 navadnih delnic na ime z nominalno vrednostjo 1.000 SIT	509,60	1.000			8.232.861 rednih imenskih delnic	Svetozarevska 12 2000 Maribor	Tel: 02 252 08 33 Faks: 02 252 08 31	Peter Zorič - direktor
97	ZVON DVA HOLDING	ZV2R	redne imenske	24.2.2004	25.2.2004	dejavnost holdingov	14.120.934	14.120.934 rednih delnic	618,75	1.000			14.120.934 rednih delnic	Slovenska 17 2000 Maribor	Tel: 02 229 06 00 Faks: 02 229 06 21	Franc Ješovnik - predsednik uprave
98	ZVON ENA HOLDING	ZVHR	redne imenske	24.10.2003	30.10.2003	dejavnost holdingov	12.431.743	12.431.743 rednih delnic na ime z nominalno 1.000 SIT	1.580,62	1.000	52,5 SIT	30.8.2004	12.431.743 rednih delnic	Slovenska ulica 17 2000 Maribor	Tel: 02 22 90 600 Faks: 02 22 90 621	Simon Zdolšek - predsednik uprave
99	Železarna Ravne - Monter Dravograd	ZMDG	redne imenske	17.9.1999	21.9.1999	proizvodnja kovinskih konstrukcij in njihovih delov	336.225	336.225 rednih delnic z nominalno 1.000 SIT	1.210,18	1.000	85 SIT	8.7.2005	336.225 rednih delnic	Otiški vrh 177 2373 Šentjanž pri Dravogradu	Tel: 02 878 5010 Faks: 02 87 86 710	Bogdan Kadiš - direktor
100	ŽITO INTES	IMTG	redne imenske	6.3.2000	9.3.2000	predelava žit in proizvodnja testenin	2.518.194	2.518.194 rednih delnic z nominalno 1.000 SIT	225,00	1.000			2.518.194 rednih delnic	Meljska cesta 19 2000 Maribor	Tel: 02 251 50 61 Faks: 02 251 8636	Janez Klenovšek - direktor

F3) OBVEZNICE - BORZNA KOTACIJA

Izdajatelj	Trgovalna koda	Datum sprejema	Datum začetka trgovanja	Dejavnost	V sodni register vpisani in vplačani osn.kapital (v 000 SIT)	Zavarovanje terjatev	Namen izdaje obveznice	Nom. vred. izdaje na borzi	Apoenska sestava	Število izdanih obveznic po apoenih	Št. izdan. vred. papirjev	Letna obr. mera	Začetek obrest. in rok zapadlosti	Način odplačevanja	Datum izplač. kuponov	Naslov izdajatelja	Telefon Faks	Direktor Kontaktnne osebe
1 Abanka Vipa Ljubljana	AB04	14.12.2000	27.12.2000	banka	5.500.000	izdajatelj jamči z vsem svojim premoženjem	povečanje jamstvenega kapitala banke	10 mio EUR	100 EUR	100.000	100.000	6,25%	1.6.2000 1.6.2007 6,5 let	obresti polletno, glavnica ob zapadlosti	1.12.16.	Slovenska c. 58 1517 Ljubljana	Tel: 01 471 81 88 Faks: 01 23 02 430	mag. Aleš Žajdela - predsednik uprave Marija Pogačar
2 Abanka Vipa Ljubljana	AB05	17.9.2001	26.9.2001	banka	5.500.000	izdajatelj jamči z vsem svojim premoženjem	povečanje jamstvenega kapitala banke	10 mio EUR	100 EUR	100.000	100.000	6,0%	15.4.2001 15.4.2006 5 let	obresti polletno, glavnica ob zapadlosti	15.4.15.10.	Slovenska c. 58 1517 Ljubljana	Tel: 01 471 81 88 Faks: 01 23 02 430	mag. Aleš Žajdela - predsednik uprave Marija Pogačar
3 Abanka Vipa Ljubljana	AB06	14.11.2002	25.11.2002	banka	5.500.000	izdajatelj jamči z vsem svojim premoženjem	povečanje jamstvenega kapitala banke	13,5 mio EUR	100 EUR	135.000	135.000	5,9%	15.5.2002 15.5.2009 7 let	obresti polletno, glavnica ob zapadlosti	15.5.15.11.	Slovenska c. 58 1517 Ljubljana	Tel: 01 471 81 88 Faks: 01 23 02 430	mag. Aleš Žajdela - predsednik uprave Marija Pogačar
4 Abanka Vipa Ljubljana	AB07	17.10.2003	30.10.2003	banka	5.500.000	izdajatelj jamči z vsem svojim premoženjem	povečanje jamstvenega kapitala banke	17,3 mio EUR	100 EUR	173.000	173.000	5,3%	21.5.2003 21.5.2010 7 let	obresti polletno, glavnica ob zapadlosti	21.5.21.11.	Slovenska c. 58 1517 Ljubljana	Tel: 01 471 81 88 Faks: 01 23 02 430	mag. Aleš Žajdela - predsednik uprave Marija Pogačar
5 Banka Celje	BCE4	25.1.2001	9.2.2001	banka	3.376.984	jamči banka neomejeno z vsem svojim premoženjem	obveznice so bile izdane v zaprti izdaji	10 mio EUR	100 EUR	100.000	100.000	6,0%	15.4.2000 15.4.2006 6 let	obresti in glavnica polletno, 2-letni moratorij na izplačilo glavnice	15.4.15.10.	Vodnikova 2 3000 Celje	Tel: 03 422 10 34 Faks: 03 422 11 85	Niko Kač - predsednik uprave Davorin Leskovar Simona Čilenšek
6 Banka Celje	BCE5	14.12.2001	19.12.2001	banka	3.376.984	jamči banka neomejeno z vsem svojim premoženjem	obveznice so bile izdane v zaprti izdaji	10 mio EUR	100 EUR	100.000	100.000	6,0%	15.03.2001 15.03.2007 6 let	obresti polletno, glavnica ob zapadlosti	15.9.15.3.	Vodnikova 2 3000 Celje	Tel: 03 422 10 34 Faks: 03 422 11 86	Niko Kač - predsednik uprave Davorin Leskovar Simona Čilenšek
7 Banka Celje	BCE6A	20.9.2002	30.9.2002	banka	3.376.984	jamči banka neomejeno z vsem svojim premoženjem	obveznice so bile izdane v zaprti izdaji	10 mio EUR	100 EUR	100.000	100.000	5,6%	15.02.2002 15.02.2008 6 let	obresti letno, glavnica ob zapadlosti	15.2.	Vodnikova 2 3000 Celje	Tel: 03 422 10 34 Faks: 03 422 11 87	Niko Kač - predsednik uprave Davorin Leskovar Simona Čilenšek
8 Banka Celje	BCE7	3.11.2003	17.11.2003	banka	3.376.984	jamči banka neomejeno z vsem svojim premoženjem	obveznice so bile izdane v zaprti izdaji	10 mio EUR	100 EUR	100.000	100.000	5,15%	1.4.2003 1.4.2010 7 let	obresti letno, glavnica ob zapadlosti	1.4.	Vodnikova 2 3000 Celje	Tel: 03 422 10 34 Faks: 03 422 11 89	Niko Kač - predsednik uprave Davorin Leskovar Simona Čilenšek
9 Banka Celje	BCE8	11.10.2004	26.10.2004	banka	3.376.984	jamči banka neomejeno z vsem svojim premoženjem	obveznice so bile izdane v zaprti izdaji	12,5 mio EUR	100 EUR	125.000	125.000	4,9%	15.2.2004 15.2.2011 7 let	obresti letno, glavnica ob zapadlosti	15.2.	Vodnikova 2 3000 Celje	Tel: 03 422 10 34 Faks: 03 422 11 89	Niko Kač - predsednik uprave Davorin Leskovar Simona Čilenšek
10 Banka Vipa Nova Gorica	VIP3E	29.10.1996	13.11.1996	banka	4.800.000	jamči Abanka Vipa s svojim celotnim kapitalom	dokapitalizacija in uresničevanje dolgoročnih poslovnih smernic razvoja banke	2.556.459,41 EUR	255,65 EUR	10.000	10.000	7,5%	16.8.1996 16.8.2006 10 let	obresti in glavnica polletno, 2 letni moratorij na glavnico	16.2.16.8.	Slovenska c. 58 1517 Ljubljana	Tel: 01 471 81 88 Faks: 01 23 02 430	mag. Aleš Žajdela - predsednik uprave Marija Pogačar
11 Banka Vipa Nova Gorica	VIP4E	19.11.1997	3.12.1997	banka	4.800.000	jamči Abanka Vipa s svojim celotnim kapitalom	povečanje jamstvenega kapitala in uresničevanje dolgoročnih poslovnih smernic razvoja banke	2.045.167,52 EUR	255,65 EUR	8.000	8.000	7,0%	1.8.1997 1.8.2007 10 let	obresti in glavnica polletno, 2 letni moratorij na glavnico	1.2.1.8.	Slovenska c. 58 1517 Ljubljana	Tel: 01 471 81 88 Faks: 01 23 02 430	mag. Aleš Žajdela - predsednik uprave Marija Pogačar
12 Banka Vipa Nova Gorica	VIP5	17.12.1998	24.12.1998	banka	4.800.000	jamči Abanka Vipa s svojim celotnim kapitalom	povečanje jamstvenega kapitala in uresničevanje dolgoročnih poslovnih smernic razvoja banke	2 mio EUR	200 EUR	10.000	10.000	6,0%	15.7.1998 15.7.2008 10 let	obresti in glavnica polletno, 2 letni moratorij na glavnico	15.1.15.7.	Slovenska c. 58 1517 Ljubljana	Tel: 01 471 81 88 Faks: 01 23 02 430	mag. Aleš Žajdela - predsednik uprave Marija Pogačar
13 Banka Vipa Nova Gorica	VIP6	24.2.2000	6.3.2000	banka	4.800.000	jamči Abanka Vipa s svojim celotnim kapitalom	povečanje jamstvenega kapitala in uresničevanje dolgoročnih poslovnih smernic razvoja banke	2 mio EUR	200 EUR	10.000	10.000	5,5%	9.9.1999 9.9.2009 10 let	obresti in glavnica polletno, 2 in pol letni moratorij na glavnico	9.3.9.9.	Slovenska c. 58 1517 Ljubljana	Tel: 01 471 81 88 Faks: 01 23 02 430	mag. Aleš Žajdela - predsednik uprave Marija Pogačar
14 Banka Vipa Nova Gorica	VIP7	9.7.2001	19.7.2001	banka	4.800.000	jamči Abanka Vipa s svojim celotnim kapitalom	pridobitev dolgoročnih virov za uresničevanje naložbene politike banke	2 mio EUR	200 EUR	10.000	10.000	6,2%	18.12.2000 18.12.2010 10 let	obresti in glavnica polletno, 2 in pol letni moratorij na glavnico	18.6.18.12.	Slovenska c. 58 1517 Ljubljana	Tel: 01 471 81 88 Faks: 01 23 02 430	mag. Aleš Žajdela - predsednik uprave Marija Pogačar

F3) OBVEZNICE - BORZNA KOTACIJA

	Izdajatelj	Trgovalna koda	Datum sprejema	Datum začetka trgovanja	Dejavnost	V sodni register vpisani in vplačani osn.kapital (v 000 SIT)	Zavarovanje terjatev	Namen izdaje obveznice	Nom. vred. izdaje na borzi	Apoenska sestava	Število izdanih obveznic po apoenih	Št. izdan. vred. papirjev	Letna obr. mera	Začetek obrest. in rok zapadlosti	Način odplačevanja	Datum izplač. kuponov	Naslov izdajatelja	Telefon Faks	Direktor Kontaktne osebe
15	Blagovno Trgovinski center BTC Ljubljana	BTC1E	29.1.1997	24.2.1997	izposoja poslovnih prostorov in skladišč	2.000.000	terjatve so zavarovane s hipoteko, ki se vpiše na ime fiduciarja SKB banka d.d., Lj in jo le-ta uresničuje za račun vsakokratnih imetnikov obveznic	hipotekarne obveznice so bile izdane zaradi znižanja osnovnega kapitala družbe	17.383.924,96 EUR	51,13 EUR	340.000	340.000	10,5%	1.1.1996 31.12.2007 12 let	obresti in glavnica polletno, 5-letni moratorij na odplačilo glavnice	1.1. 1.7.	Šmartinska 152 1000 Ljubljana	Tel: 01 585 11 00 Faks: 01 585 14 73	Jože Mermal - generalni direktor Andrej Repina
16	Blagovno Trgovinski center BTC Ljubljana	BTC2	29.5.2003	6.6.2003	izposoja poslovnih prostorov in skladišč	2.000.000	izdajatelj je terjatve zavaroval z vknjižbo zastavne pravice na svojih nepremičninah in zagotavlja, da bo tržna vrednost zastavljenega nepremičnega premoženja v vsakem trenutku presegala neodplačan znesek glavnice za vsaj 40%	za financiranje razvojnih programov, z zamenjavo neugodnih dolgoročnih in kratkoročnih posojil z novim virom pridobiti časovno ugodnejšo prerazporeditev denarnega toka ter dolgoročnejši vir za financiranje investicijskih projektov	40 mio EUR	100 EUR	400.000	400.000	7,0%	1.8.2001 1.8.2011 10 let	obresti in glavnica polletno, 6-letni moratorij na odplačilo glavnice	1.2. 1.8.	Šmartinska 152 1000 Ljubljana	Tel: 01 585 11 00 Faks: 01 585 14 73	Jože Mermal - generalni direktor Andrej Repina
17	Hoteli Bernardin Portorož	HTB1E	21.6.1999	28.6.1999	dejavnost hotelov z restavracijo	7.858.636	izdajatelj jamči z vsem svojim premoženjem neomejeno	z namenom pridobitve sredstev za nove investicije, ki so potrebne za nadaljni razvoj dejavnosti izdajatelja ter za vračilo posojila Slovenski razvojni družbi	10.225.837,62 EUR	511,29 EUR	20.000	20.000	8,5%	1.2.1999 1.2.2009 10 let	obresti in glavnica letno, 3 letni moratorij na izplačilo glavnice	1.2.	Obala 2 6320 Portorož	Tel: 05 695 52 01 Faks: 02 67 46 229	Čedomil Vojnič - generalni direktor Radovan Mikuletič Romana Rebolj
18	Nova Kreditna banka Maribor	KBM2	30.10.2000	14.11.2000	banka	5.839.496	izdajatelj jamči z vsem svojim premoženjem	pridobitev virov za uresničevanje naložbene politike banke	9 mio EUR	500 EUR	18.000	18.000	5,9%	17.1.2000 17.1.2006 6 let	obresti polletno, glavnica ob zapadlosti	17.1. 17.7.	Vita Kraigherja 4 2505 Maribor	Tel: 02 229 23 54 Faks: 02 25 27 576	Matjaž Kovačič - predsednik uprave Igor Muhič
19	Nova Kreditna banka Maribor	KBM3	29.10.2001	14.11.2001	banka	5.839.496	izdajatelj jamči z vsem svojim premoženjem	obveznice so bile izdane v zaprti izdaji	2.000 mio SIT	100.000 SIT	20.000	20.000	5,8% +TOM	1.4.2001 2.10.2006 5 let	obresti letno (zadnje obd. je polletno), glavnica ob zapadlosti	1.4., zadnji 2.10.	Vita Kraigherja 4 2505 Maribor	Tel: 02 229 23 54 Faks: 02 25 27 576	Matjaž Kovačič - predsednik uprave Igor Muhič
20	Nova Kreditna banka Maribor	KBM4	29.10.2001	14.11.2001	banka	5.839.496	izdajatelj jamči z vsem svojim premoženjem	obveznice so bile izdane v zaprti izdaji	9 mio EUR	500 EUR	18.000	18.000	6%	1.4.2001 2.10.2006 5 let	obresti letno (zadnje obd. je polletno), glavnica ob zapadlosti	1.4., zadnji 2.10.	Vita Kraigherja 4 2505 Maribor	Tel: 02 229 23 54 Faks: 02 25 27 576	Matjaž Kovačič - predsednik uprave Igor Muhič
21	Nova Kreditna banka Maribor	KBM5	11.10.2004	26.10.2004	banka	5.839.496	izdajatelj jamči z vsem svojim premoženjem	obveznice so bile izdane v zaprti izdaji	6.000 mio SIT	100.000 SIT	600.000	600.000	5,3%	15.3.2004 15.3.2009 5 let	obresti letno, glavnica ob zapadlosti	15.3.	Vita Kraigherja 4 2505 Maribor	Tel: 02 229 23 54 Faks: 02 25 27 576	Matjaž Kovačič - predsednik uprave Igor Muhič
22	Nova Kreditna banka Maribor	KBM6	11.10.2004	26.10.2004	banka	5.839.496	izdajatelj jamči z vsem svojim premoženjem	obveznice so bile izdane v zaprti izdaji	5.000 mio SIT	100.000 SIT	500.000	500.000	4,5%	21.6.2004 21.6.2007 3 leta	obresti letno, glavnica ob zapadlosti	21.6.	Vita Kraigherja 4 2505 Maribor	Tel: 02 229 23 54 Faks: 02 25 27 576	Matjaž Kovačič - predsednik uprave Igor Muhič
23	Nova Kreditna banka Maribor	KBM7	21.6.2005	30.6.2005	banka	5.839.496	izdajatelj jamči z vsem svojim premoženjem	obveznice so bile izdane v zaprti izdaji	7.000 mio SIT	100.000 SIT	70.000	70.000	4,1%	22.11.2004 22.11.2011 7 let	obresti letno, glavnica ob zapadlosti	22.11.	Vita Kraigherja 4 2505 Maribor	Tel: 02 229 23 54 Faks: 02 25 27 576	Matjaž Kovačič - predsednik uprave Igor Muhič
24	Nova Kreditna banka Maribor	KBM8	21.6.2005	30.6.2005	banka	5.839.496	izdajatelj jamči z vsem svojim premoženjem	obveznice so bile izdane v zaprti izdaji	7.000 mio SIT	100.000 SIT	70.000	70.000	3,9%	1.2.2005 1.2.2010 5 let	obresti letno, glavnica ob zapadlosti	1.2.	Vita Kraigherja 4 2505 Maribor	Tel: 02 229 23 54 Faks: 02 25 27 576	Matjaž Kovačič - predsednik uprave Igor Muhič
25	Nova Ljubljanska banka	NLB9	10.6.2003	18.6.2003	banka	15.364.030	jamči izdajatelj z vsem svojim premoženjem	izboljšanje rokovne strukture bilance ter pridobitve dodatnih dolgoročnih virov sredstev	10.847,4 mio SIT	100.000 SIT	108.474	108.474	8,5%	20.11.2002 20.11.2006 4 leta	obresti letno, glavnica ob zapadlosti	20.11.	Trg republike 2 1520 Ljubljana	Tel: 01 47 62 868 Faks: 01 251 80 54	Marjan Kramar - predsednik uprave Marko Jernejčič Ana Kastelic
26	Nova Ljubljanska banka	NLB10	10.6.2003	18.6.2003	banka	15.364.030	jamči izdajatelj z vsem svojim premoženjem	pridobitev dolgoročnih sredstev in izboljšanje rokovne in valutne strukture bilance	10.824,3 mio SIT	100.000 SIT	108.243	108.243	3% + TOM	20.11.2002 20.11.2007 5 let	obresti letno, glavnica ob zapadlosti	20.11.	Trg republike 2 1520 Ljubljana	Tel: 01 47 62 868 Faks: 01 251 80 54	Marjan Kramar - predsednik uprave Marko Jernejčič Ana Kastelic
27	Nova Ljubljanska banka	NLB11	10.6.2003	18.6.2003	banka	15.364.030	jamči izdajatelj z vsem svojim premoženjem	pridobitev dolgoročnih sredstev in izboljšanje rokovne in valutne strukture bilance	26.326.000 EUR	1.000 EUR	26.326	26.326	5,1%	20.11.2002 20.11.2009 7 let	obresti letno, glavnica ob zapadlosti	20.11.	Trg republike 2 1520 Ljubljana	Tel: 01 47 62 868 Faks: 01 251 80 54	Marjan Kramar - predsednik uprave Marko Jernejčič Ana Kastelic
28	Nova Ljubljanska banka	NLB12	30.10.2003	14.11.2003	banka	15.364.030	jamči izdajatelj z vsem svojim premoženjem	zmanjševanje dolge pozicije v TOM ter pridobitev dodatnih dolgoročnih virov	8.000 mio SIT	100.000 SIT	80.000	80.000	TOM + 2,65%	5.5.2003 5.5.2008 5 let	obresti polletno, glavnica ob zapadlosti	5.5. 5.11.	Trg republike 2 1520 Ljubljana	Tel: 01 47 62 868 Faks: 01 251 80 54	Marjan Kramar - predsednik uprave Marko Jernejčič Ana Kastelic
29	Nova Ljubljanska banka	NLB13	30.10.2003	14.11.2003	banka	15.364.030	jamči izdajatelj z vsem svojim premoženjem	povečanje kapitalne ustreznosti banke	11.733,5 mio SIT	100.000 SIT	117.335	117.335	7,0%	9.6.2003 9.6.2013 10 let	obresti letno, glavnica ob zapadlosti	9.6.	Trg republike 2 1520 Ljubljana	Tel: 01 47 62 868 Faks: 01 251 80 55	Marjan Kramar - predsednik uprave Marko Jernejčič Ana Kastelic

F3) OBVEZNICE - BORZNA KOTACIJA

Izdajatelj	Trgovalna koda	Datum sprejema	Datum začetka trgovanja	Dejavnost	V sodni register vpisani in vplačani osn.kapital (v 000 SIT)	Zavarovanje terjatev	Namen izdaje obveznice	Nom. vred. izdaje na borzi	Apoenska sestava	Število izdanih obveznic po apoeni	Št. izdan. vred. papirjev	Letna obr. mera	Začetek obrest. in rok zapadlosti	Način odplačevanja	Datum izplač. kuponov	Naslov izdajatelja	Telefon Faks	Direktor Kontaktne osebe	
30	Nova Ljubljanska banka	NLB16	21.6.2005	30.6.2005	banka	15.364.030	jamči izdajatelj z vsem svojim premoženjem	povečanje kapitalne ustreznosti banke	7.755,7 mio SIT	100.000 SIT	77.557	77.557	4,0%	3.11.2004 3.11.2009 5 let	obresti letno, glavnica ob zapadlosti	3.11.	Trg republike 2 1520 Ljubljana	Tel: 01 47 62 868 Faks: 01 251 80 55	Marjan Kramar - predsednik uprave Marko Jernejčič Ana Kastelec
31	Nova Ljubljanska banka	NLB17	21.6.2005	30.6.2005	banka	15.364.030	jamči izdajatelj z vsem svojim premoženjem	povečanje kapitalne ustreznosti banke	10.169,4 mio SIT	100.000 SIT	101.694	101.694	3,85%	1.3.2005 1.3.2011 6 let	obresti letno, glavnica ob zapadlosti	1.3.	Trg republike 2 1520 Ljubljana	Tel: 01 47 62 868 Faks: 01 251 80 55	Marjan Kramar - predsednik uprave Marko Jernejčič Ana Kastelec
32	Republika Slovenija	RS10	7.6.1999	14.6.1999	država		terjatve iz obveznic niso zavarovane in za izpolnitev odgovarja izključno Republika Slovenija kot dolžnik	zamenjava za obveznice RS04, ki jih je RS izdala 15.3.97 na podlagi uredbe o izdaji obveznic RS za prevzete obveznosti do bank iz neizplačanih deviznih vlog	52.189,61 mio SIT	10.000 SIT	5.218.961	5.218.961	4,5% + TOM	31.5.1997 31.5.2007 10 let	obresti in glavnica letno	31.5.	Ministrstvo za finance Župančičeva 3 1000 Ljubljana	Tel: 01 478 53 56 Faks: 01 478 67 05	Stanislava Zadravec C.
33	Republika Slovenija	RS18	10.5.2000	15.5.2000	država		terjatve iz obveznic niso zavarovane in za izpolnitev odgovarja izključno Republika Slovenija kot dolžnik	financiranje proračuna Republike Slovenije	50 mio EUR	100 EUR	500.000	500.000	6,0%	26.4.2000 26.4.2010 10 let	obresti letno, glavnica ob zapadlosti	26.4.	Ministrstvo za finance Župančičeva 3 1000 Ljubljana	Tel: 01 478 53 56 Faks: 01 478 67 05	Stanislava Zadravec C.
34	Republika Slovenija	RS21	4.11.2002	18.11.2002	država		terjatve iz obveznic niso zavarovane in za izpolnitev odgovarja izključno Republika Slovenija kot dolžnik	plačilo odškodnine za zaplenjeno premoženje zaradi razveljavitve kazni zapiembe premoženja	7.126,46 mio SIT	10.000 SIT	712.646	712.646	1% + TOM	1.2.2001 1.3.2015 14 let	obresti in glavnica letno	1.3.	Ministrstvo za finance Župančičeva 3 1000 Ljubljana	Tel: 01 478 53 56 Faks: 01 478 67 05	Stanislava Zadravec C.
35	Republika Slovenija	RS22	15.2.2001	22.2.2001	država		terjatve iz obveznic niso zavarovane in za izpolnitev odgovarja izključno Republika Slovenija kot dolžnik	financiranje proračuna Republike Slovenije	8.000 mio SIT	10.000 SIT	800.000	800.000	4,7% + TOM	13.2.2001 13.2.2006 5 let	obresti letno, glavnica ob zapadlosti	13.2.	Ministrstvo za finance Župančičeva 3 1000 Ljubljana	Tel: 01 478 53 56 Faks: 01 478 67 05	Stanislava Zadravec C.
36	Republika Slovenija	RS23	15.2.2001	20.2.2001	država		terjatve iz obveznic niso zavarovane in za izpolnitev odgovarja izključno Republika Slovenija kot dolžnik	financiranje proračuna Republike Slovenije	40 mio EUR	100 EUR	400.000	400.000	6,0%	13.2.2001 14.2.2011 10 let	obresti letno, glavnica ob zapadlosti	13.2.	Ministrstvo za finance Župančičeva 3 1000 Ljubljana	Tel: 01 478 53 56 Faks: 01 478 67 05	Stanislava Zadravec C.
37	Republika Slovenija	RS25	20.04.2001 05.06.2001	3.5.2001	država		terjatve iz obveznic niso zavarovane in za izpolnitev odgovarja izključno Republika Slovenija kot dolžnik	financiranje proračuna Republike Slovenije	8.000 mio SIT	10.000 SIT	800.000	800.000	4,7% + TOM	18.4.2001 18.4.2006 5 let	obresti letno, glavnica ob zapadlosti	18.4.	Ministrstvo za finance Župančičeva 3 1000 Ljubljana	Tel: 01 478 53 56 Faks: 01 478 67 05	Stanislava Zadravec C.
38	Republika Slovenija	RS26	04.06.2001 17.10.2001 5.12.2001	14.6.2001	država		terjatve iz obveznic niso zavarovane in za izpolnitev odgovarja izključno Republika Slovenija kot dolžnik	financiranje proračuna Republike Slovenije	50 mio EUR	100 EUR	500.000	500.000	5,375%	1.6.2001 1.6.2011 10 let	obresti letno, glavnica ob zapadlosti	1.6.	Ministrstvo za finance Župančičeva 3 1000 Ljubljana	Tel: 01 478 53 56 Faks: 01 478 67 05	Stanislava Zadravec C.
39	Republika Slovenija	RS27	04.12.2001 15.1.2002	20.12.2001	država		terjatve iz obveznic niso zavarovane in za izpolnitev odgovarja izključno Republika Slovenija kot dolžnik	financiranje proračuna Republike Slovenije	17.000 mio SIT	10.000 SIT	1.700.000	1.700.000	4,7% +TOM	04.12.2001 4.12.2006 5 let	obresti letno, glavnica ob zapadlosti	4.12.	Ministrstvo za finance Župančičeva 3 1000 Ljubljana	Tel: 01 478 53 56 Faks: 01 478 67 05	Stanislava Zadravec C.
40	Republika Slovenija	RS29	18.1.2002	25.1.2002	država		terjatve iz obveznic niso zavarovane in za izpolnitev odgovarja izključno Republika Slovenija kot dolžnik	financiranje proračuna Republike Slovenije in ali potreb upravljanja z državnim dolgom	55 mio EUR	100 EUR	550.000	550.000	5,375%	15.01.2002 15.1.2012 10 let	obresti letno, glavnica ob zapadlosti	15.1.	Ministrstvo za finance Župančičeva 3 1000 Ljubljana	Tel: 01 478 53 56 Faks: 01 478 67 05	Stanislava Zadravec C.

F3) OBVEZNICE - BORZNA KOTACIJA

Izdajatelj	Trgovalna koda	Datum sprejema	Datum začetka trgovanja	Dejavnost	V sodni register vpisani in vplačani osn.kapital (v 000 SIT)	Zavarovanje terjatev	Namen izdaje obveznice	Nom. vred. izdaje na borzi	Apoenska sestava	Število izdanih obveznic po apoenih	Št. izdan. vred. papirjev	Letna obr. mera	Začetek obrest. in rok zapadlosti	Način odplačevanja	Datum izplač. kuponov	Naslov izdajatelja	Telefon Faks	Direktor Kontaktne osebe
41	Republika Slovenija	RS31	18.1.2002	25.1.2002	država	terjatve iz obveznic niso zavarovane in za izpolnitev odgovarja izključno Republika Slovenija kot dolžnik	upravljanje z državnim dolgom, zamenjava za obveznice RS151095M	2.974,68 mio SIT	10.000 SIT	294.768	294.768	4,7% +TOM	15.1.2002 15.01.2007 5 let	obresti letno, glavnica ob zapadlosti	15.1.	Ministrstvo za finance Župančičeva 3 1000 Ljubljana	Tel: 01 478 53 56 Faks: 01 478 67 05	Stanislava Zadravec C.
42	Republika Slovenija	RS32	18.1.2002	25.1.2002	država	terjatve iz obveznic niso zavarovane in za izpolnitev odgovarja izključno Republika Slovenija kot dolžnik	upravljanje z državnim dolgom, zamenjava za obveznice RS151095M	23,8655 mio EUR	100 EUR	238.655	238.655	5,375%	15.01.2002 15.1.2012 10 let	obresti letno, glavnica ob zapadlosti	15.1.	Ministrstvo za finance Župančičeva 3 1000 Ljubljana	Tel: 01 478 53 56 Faks: 01 478 67 05	Stanislava Zadravec C.
43	Republika Slovenija	RS33	2.4.2002	9.4.2002	država	terjatve iz obveznic niso zavarovane in za izpolnitev odgovarja izključno Republika Slovenija kot dolžnik	prevzem obveznosti Slovenskih železarn	127,16600364 mio EUR	511,29 EUR	248.716	248.716	8,0%	1.1.2002 31.12.2022 20 let	obresti štirikrat letno, glavnica ob zapadlosti	20.01. 20.04. 20.07. 20.10.	Ministrstvo za finance Župančičeva 3 1000 Ljubljana	Tel: 01 478 53 56 Faks: 01 478 67 05	Stanislava Zadravec C.
44	Republika Slovenija	RS38	24.4.2002	30.4.2002	država	terjatve iz obveznic niso zavarovane in za izpolnitev odgovarja izključno Republika Slovenija kot dolžnik	financiranje proračuna Republike Slovenije in ali potreb upravljanja z državnim dolgom	100 mio EUR	100 EUR	1.000	1.000.000	5,625%	19.4.2002 19.4.2017 15 let	obresti letno, glavnica ob zapadlosti	19.4.	Ministrstvo za finance Župančičeva 3 1000 Ljubljana	Tel: 01 478 53 56 Faks: 01 478 67 05	Stanislava Zadravec C.
45	Republika Slovenija	RS39	4.11.2002	18.11.2002	država	terjatve iz obveznic niso zavarovane in za izpolnitev odgovarja izključno Republika Slovenija kot dolžnik	plačilo odškodnine žrtvam vojnega in povojnega nasilja	21.035,446 mio SIT	1.000 SIT	21.035.446	21.035.446	TOM + 1%	1.1.2002 15.9.2008 8,75 let	obresti in glavnica letno, 2-letni moratorij na izplačilo glavnice	15.9.	Ministrstvo za finance Župančičeva 3 1000 Ljubljana	Tel: 01 478 53 56 Faks: 01 478 67 05	Stanislava Zadravec C.
46	Republika Slovenija	RS44	26.11.2002	29.11.2002	država	terjatve iz obveznic niso zavarovane in za izpolnitev odgovarja izključno Republika Slovenija kot dolžnik	upravljanje z državnim dolgom, zamenjava za obveznice serije RS151095 od vključno G do vključno T	2.964,93 mio SIT	10.000 SIT	296.493	296.493	6,65%	8.11.2002 8.11.2012 10 let	obresti letno, glavnica ob zapadlosti	8.11.	Ministrstvo za finance Župančičeva 3 1000 Ljubljana	Tel: 01 478 53 56 Faks: 01 478 67 05	Stanislava Zadravec C.
47	Republika Slovenija	RS48	5.12.2002	10.12.2002	država	terjatve iz obveznic niso zavarovane in za izpolnitev odgovarja izključno Republika Slovenija kot dolžnik	financiranje potreb proračuna Republike Slovenije in/ali potreb upravljanja z državnim dolgom	60 mio EUR	100 EUR	600.000	600.000	4,75%	2.12.2002 2.12.2012 10 let	obresti letno, glavnica ob zapadlosti	2.12.	Ministrstvo za finance Župančičeva 3 1000 Ljubljana	Tel: 01 478 53 56 Faks: 01 478 67 05	Stanislava Zadravec C.
48	Republika Slovenija	RS49	17.1.2003	22.1.2003	država	terjatve iz obveznic niso zavarovane in za izpolnitev odgovarja izključno Republika Slovenija kot dolžnik	izdane zaradi zamenjave obveznic RS4E, izdanih na podlagi uredbe o izdaji obveznic RS za prevzete obveznosti do bank iz neizplačanih deviznih vlog	29.788.960 EUR	380 EUR	78.392	78.392	4,75%	10.1.2003 10.1.2022 19 let	obresti letno, glavnica ob zapadlosti	10.1.	Ministrstvo za finance Župančičeva 3 1000 Ljubljana	Tel: 01 478 53 56 Faks: 01 478 67 05	Stanislava Zadravec C.
49	Republika Slovenija	RS50	5.3.2003	11.3.2003	država	terjatve iz obveznic niso zavarovane in za izpolnitev odgovarja izključno Republika Slovenija kot dolžnik	financiranje potreb proračuna RS in/ali potreb upravljanja z državnim dolgom	61.281.800 EUR	100 EUR	612.818	612.818	4,50%	24.2.2003 24.2.2013 10 let	obresti letno, glavnica ob zapadlosti	24.2.	Ministrstvo za finance Župančičeva 3 1000 Ljubljana	Tel: 01 478 53 56 Faks: 01 478 67 05	Stanislava Zadravec C.

F3) OBVEZNICE - BORZNA KOTACIJA

Izdajatelj	Trgovalna koda	Datum sprejema	Datum začetka trgovanja	Dejavnost	V sodni register vpisani in vplačani osn.kapital (v 000 SIT)	Zavarovanje terjatev	Namen izdaje obveznice	Nom. vred. izdaje na borzi	Apoenska sestava	Število izdanih obveznic po apoenih	Št. izdan. vred. papirjev	Letna obr. mera	Začetek obrest. in rok zapadlosti	Način odplačevanja	Datum izplač. kuponov	Naslov izdajatelja	Telefon Faks	Direktor Kontaktne osebe
Republika Slovenija	RS51	5.3.2003	11.3.2003	država		terjatve iz obveznic niso zavarovane in za izpolnitev odgovarja izključno Republika Slovenija kot dolžnik	financiranje potreb proračuna RS in/ali potreb upravljanja z državnim dolgom	44.470,5 mio SIT	10.000 SIT	4.447.050	4.447.050	7,75%	24.2.2003 24.2.2006 3 leta	obresti letno, glavnica ob zapadlosti	24.2.	Ministrstvo za finance Župančičeva 3 1000 Ljubljana	Tel: 01 478 53 56 Faks: 01 478 67 05	Stanislava Zadravec C.
Republika Slovenija	RS52	14.4.2003	17.4.2003	država		terjatve iz obveznic niso zavarovane in za izpolnitev odgovarja izključno Republika Slovenija kot dolžnik	financiranje potreb proračuna RS in/ali potreb upravljanja z državnim dolgom	40.000 mio SIT	10.000 SIT	4.000.000	4.000.000	6,25%	8.4.2003 8.4.2008 5 let	obresti letno, glavnica ob zapadlosti	8.4.	Ministrstvo za finance Župančičeva 3 1000 Ljubljana	Tel: 01 478 53 56 Faks: 01 478 67 05	Stanislava Zadravec C.
Republika Slovenija	RS53	14.4.2003	17.4.2003	država		terjatve iz obveznic niso zavarovane in za izpolnitev odgovarja izključno Republika Slovenija kot dolžnik	financiranje potreb proračuna RS in/ali potreb upravljanja z državnim dolgom	100 mio EUR	100 EUR	1.000.000	1.000.000	4,875%	8.4.2003 8.4.2018 15 let	obresti letno, glavnica ob zapadlosti	8.4.	Ministrstvo za finance Župančičeva 3 1000 Ljubljana	Tel: 01 478 53 56 Faks: 01 478 67 05	Stanislava Zadravec C.
Republika Slovenija	RS54	23.10.2003	29.10.2003	država		terjatve iz obveznic niso zavarovane in za izpolnitev odgovarja izključno Republika Slovenija kot dolžnik	financiranje potreb proračuna RS in/ali potreb upravljanja z državnim dolgom	30.000 mio SIT	10.000 SIT	3.000.000	3.000.000	5,75%	15.10.2003 15.10.2013 10 let	obresti letno, glavnica ob zapadlosti	15.10.	Ministrstvo za finance Župančičeva 3 1000 Ljubljana	Tel: 01 478 53 56 Faks: 01 478 67 05	Stanislava Zadravec C.
Republika Slovenija	RS55	19.2.2004	24.2.2004	država		terjatve iz obveznic niso zavarovane in za izpolnitev odgovarja izključno Republika Slovenija kot dolžnik	financiranje potreb proračuna RS in/ali potreb upravljanja z državnim dolgom	40.000 mio SIT	10.000 SIT	4.000.000	4.000.000	5,0%	11.2.2004 11.2.2007 3 leta	obresti letno, glavnica ob zapadlosti	11.2.	Ministrstvo za finance Župančičeva 3 1000 Ljubljana	Tel: 01 478 53 56 Faks: 01 478 67 05	Stanislava Zadravec C.
Republika Slovenija	RS56	19.2.2004	24.2.2004	država		terjatve iz obveznic niso zavarovane in za izpolnitev odgovarja izključno Republika Slovenija kot dolžnik	financiranje potreb proračuna RS in/ali potreb upravljanja z državnim dolgom	50.000 mio SIT	10.000 SIT	5.000.000	5.000.000	4,875%	11.2.2004 11.2.2009 5 let	obresti letno, glavnica ob zapadlosti	11.2.	Ministrstvo za finance Župančičeva 3 1000 Ljubljana	Tel: 01 478 53 56 Faks: 01 478 67 05	Stanislava Zadravec C.
Republika Slovenija	RS57	23.3.2004	29.3.2004	država		terjatve iz obveznic niso zavarovane in za izpolnitev odgovarja izključno Republika Slovenija kot dolžnik	financiranje potreb proračuna RS in/ali potreb upravljanja z državnim dolgom	90.000 mio SIT	10.000 SIT	9.000.000	9.000.000	4,875%	15.3.2004 15.10.2014 10 let	obresti letno, glavnica ob zapadlosti	15.10.	Ministrstvo za finance Župančičeva 3 1000 Ljubljana	Tel: 01 478 53 56 Faks: 01 478 67 06	Stanislava Zadravec C.
Republika Slovenija	RS58	24.1.2005	2.2.2005	država		terjatve iz obveznic niso zavarovane in za izpolnitev odgovarja izključno Republika Slovenija kot dolžnik	financiranje potreb proračuna RS in/ali potreb upravljanja z državnim dolgom	99.330 mio SIT	10.000 SIT	9.933.000	9.933.000	3,25%	17.4.2005 17.4.2008 3 leta	obresti letno, glavnica ob zapadlosti	17.4.	Ministrstvo za finance Župančičeva 3 1000 Ljubljana	Tel: 01 478 53 56 Faks: 01 478 67 06	Stanislava Zadravec C.
Republika Slovenija	RS59	24.1.2005	2.2.2005	država		terjatve iz obveznic niso zavarovane in za izpolnitev odgovarja izključno Republika Slovenija kot dolžnik	financiranje potreb proračuna RS in/ali potreb upravljanja z državnim dolgom	168.000 mio SIT	10.000 SIT	16.800.000	16.800.000	4,0%	17.2.2005 17.2.2016 11 let	obresti letno, glavnica ob zapadlosti	17.2.	Ministrstvo za finance Župančičeva 3 1000 Ljubljana	Tel: 01 478 53 56 Faks: 01 478 67 06	Stanislava Zadravec C.
Republika Slovenija	RS60	4.4.2005	14.4.2005	država		terjatve iz obveznic niso zavarovane in za izpolnitev odgovarja izključno Republika Slovenija kot dolžnik	financiranje potreb proračuna RS in/ali potreb upravljanja z državnim dolgom	123.000 mio SIT	10.000 SIT	12.300.000	12.300.000	3,5%	31.3.2005 31.3.2010 5 let	obresti letno, glavnica ob zapadlosti	31.3.	Ministrstvo za finance Župančičeva 3 1000 Ljubljana	Tel: 01 478 53 56 Faks: 01 478 67 06	Stanislava Zadravec C.
Stanovanjski sklad Republike Slovenije	SSR1E	11.4.1996	4.7.1996	stanovanjski sklad		jamči izdajatelj z vsem svojim premoženjem neomejeno	povečanje razpoložljivih sredstev za zadovoljevanje potreb državljanov, kupcev stanovanj	4.083.023,58 EUR	51,13 EUR	70.965	70.965	6,0%	1.11.1995 1.11.2010 15 let	obresti in glavnica polletno	1.5. 31.10.	Poljanska c. 31 1000 Ljubljana	Tel: 01 471 05 07 Faks: 01 471 05 03	Jože Novak - predsednik uprave Biserka Prošek Darja Fišer
Stanovanjski sklad Republike Slovenije	SSR2	19.6.1998	30.6.1998	stanovanjski sklad		jamči izdajatelj z vsem svojim premoženjem neomejeno	povečanje razpoložljivih sredstev za zadovoljevanje potreb državljanov, kupcev stanovanj	2.000 mio SIT	100.000	20.000	20.000	7,2% +TOM	15.5.1998 15.5.2008 10 let	obresti in glavnica letno	15.5.	Poljanska c. 31 1000 Ljubljana	Tel: 01 471 05 07 Faks: 01 471 05 03	Oven Edvard - direktor Biserka Prošek Darja Fišer

F4) OBVEZNICE - PROSTI TRG

900,00 SIT

3330

Izdajatelj	Trgovaina koda	Datum sprejema	Datum začetka trgovanja	Vrsta in tip obveznice	Namen izdaje obveznice	Zavarovanje terjatev	Dejavnost	V sodni register vpisani in vplačani osnovni kapital družbe (v 000 SIT)	Nominalna vrednost izdaje na prostem trgu	Apoenska sestava	Število izdanih obveznic po apoenih	Letna obrestna mera	Začetek obrestovanja in rok zapadlosti	Način odplačevanja	Datum izplačila kuponov	Način izračuna obresti	Naslov izdajatelja	Telefon Faks	Direktor Kontaktne osebe
1	Abanka Vipa	AB08	15.9.2004	22.9.2004	navadna imenska s fiksno obrestno mero	povečanje jamstvenega kapitala banke	banka	5.500.000	10 mio EUR	100 EUR	100.000	4,9%	1.3.2004 1.3.2011 7 let	obresti letno, glavnica ob zapadlosti	1.3.	linearni	Slovenska c. 58 1517 Ljubljana	Tel: 01 471 81 88 Faks: 01 23 02 430	Aljoša Tomaž - generalni direktor Marija Pogačar
2	Abanka Vipa	AB09	15.9.2004	22.9.2004	navadna imenska s fiksno obrestno mero	povečanje jamstvenega kapitala banke	banka	5.500.000	10 mio EUR	100 EUR	100.000	4,7%	1.3.2004 1.3.2011 7 let	obresti letno, glavnica ob zapadlosti	1.3.	linearni	Slovenska c. 58 1517 Ljubljana	Tel: 01 471 81 88 Faks: 01 23 02 430	Aljoša Tomaž - generalni direktor Marija Pogačar
3	Abanka Vipa	AB10	23.2.2005	7.3.2005	navadna imenska s fiksno obrestno mero	povečanje jamstvenega kapitala banke	banka	5.500.000	21 mio EUR	1.000 EUR	21.000	4,6%	1.10.2004 1.10.2011 7 let	obresti letno, glavnica ob zapadlosti	1.10.	linearni	Slovenska c. 58 1517 Ljubljana	Tel: 01 471 81 88 Faks: 01 23 02 430	Aljoša Tomaž - generalni direktor Marija Pogačar
4	Autocommerce	ACL1E	5.12.1997	15.12.1997	navadna imenska s fiksno obrestno mero	financiranje nakupa poslovnega deleža družbe Kompas Magistrat, trgovina in gostinstvo	zunanja in notranja trgovina, servis in proizvodnja	2.886.877	11.401.808,95 EUR	511,29 EUR	22.300	8%	15.9.1997 15.9.2006 9 let	obresti in glavnica polletno, 4-letni moratoriji na izplačilo glavnice	15.3. 15.9.	linearni	Baragova 5 1000 Ljubljana	Tel: 01 588 3101 Faks: 01 588 3114	Herman Rigelnik - generalni direktor Milan Jagrič Vera Mihotič Vlasta Grijol
5	Banka Zasavje	BZ03	22.7.2004	27.7.2004	podrejene obveznice s fiksno obrestno mero	kapitalska krepitev banke	banka	1.740.240	5 mio EUR	1.000 EUR	5.000	4,5%	10.2.2004 10.2.2011 7 let	obresti letno, glavnica ob zapadlosti	10.2.	linearni	Trg revolucije 25c 1420 Trbovlje	Tel: 03 56 26 233 Faks: 03 56 26 193	Zdenko Fritz - direktor Darko Bastardi
6	CIMOS	CIM1	8.7.2005	21.7.2005	navadne obveznice s fiksno obrestno mero	izdajatelj jamči z vsem svojimi premoženjem	avtomobilska industrija	16.650.247	20 mio EUR	100 EUR	20.000	5,75%	1.8.2004 1.8.2011 7 let	obresti letno, glavnica ob zapadlosti	1.8.	linearni	Cesta Marezganskega upora 2 6000 Koper	Tel: 05 66 58 223 Faks: 05 66 58 250	Franco Krašovec - predsednik uprave
7	DARS	DRS1	22.12.2004	30.12.2004	navadne obveznice s fiksno obrestno mero	financiranja izgradnje avtocestnih odsekov	poročstvo Republike Slovenije	51.000	13.430 mio SIT	100.000 SIT	134.300	5,1%	27.7.2004 28.7.2024 20 let	obresti letno, glavnica ob zapadlosti	28.7.	linearni	Ulica 14, divizije 4 3000 Celje	Tel: 01 300 99 96 Faks: 01 300 99 32	Rajko Siročič - predsednik uprave
8	DARS	DRS2	25.10.2005	8.11.2005	navadne obveznice s variabilno obrestno mero	financiranja izgradnje avtocestnih odsekov	poročstvo Republike Slovenije	51.000	13.430 mio SIT	100.000 SIT	148.000	4,5%	26.4.2005 26.4.2025 20 let	obresti letno, glavnica ob zapadlosti	26.4.	linearni	Ulica 14, divizije 4 3000 Celje	Tel: 01 300 99 96 Faks: 01 300 99 32	Rajko Siročič - predsednik uprave
9	DEOS	DEO1	19.9.2005	28.9.2005	imenske obveznice s fiksno obrestno mero	financiranje izgradnje doma za starejše občane v Cerknici	izgradnja in upravljanje oskrbovanih stanovanj	386.486	5.8259 mio EUR	100 EUR	58.259	6%	1.12.2004 1.12.2014 10 let	obresti in glavnica polletno, 3-letni moratoriji na izplačilo glavnice	1.6. 1.12.	konformni	Dunajska cesta 58 1000 Ljubljana	Tel: 01 230 87 05 Faks: 01 436 20 93	Bojan Kranjc - direktor Moja Babnik - vodja računovodstva
10	FACTOR BANKA	FB06	29.4.2005	23.5.2005	navadne obveznice z variabilno obrestno mero	uravnavanje kapitalske ustreznosti banke ter zagotavljanje dolgoročnih sredstev za rast poslovanja	banka	1.605.500	4.196 mio EUR	419,65 EUR	10.000	2,0 % +6 mesečni EURIBOR	30.4.2004 30.4.2009 5 let	obresti letno, glavnica ob zapadlosti	30.4.	linearni	Tivoljska 48 1000 Ljubljana	Tel: 01 230 66 26 Faks: 01 230 77 62	Boris Pesjak - predsednik uprave Klemen Hazabent

F4) OBVEZNICE - PROSTI TRG

900,00 SIT

3330

Izdajatelj	Trgovaina koda	Datum sprejema	Datum začetka trgovanja	Vrsta in tip obveznice	Namen izdaje obveznice	Zavarovanje terjatev	Dejavnost	V sodni register vpisani in vplačani osnovni kapital družbe (v 000 SIT)	Nominalna vrednost izdaje na prostem trgu	Apoenska sestava	Število izdanih obveznic po apoenih	Letna obrestna mera	Začetek obrestovanja in rok zapadlosti	Način odplačevanja	Datum izplačila kuponov	Način izračuna obresti	Naslov izdajatelja	Telefon Faks	Direktor Kontaktne osebe	
11	FACTOR BANKA	FB08	29.4.2005	10.5.2005	navadne obveznice s fikсно obrestno mero	uravnavanje kapitalne ustreznosti banke ter zagotavljanje dolgoročnih sredstev za rast poslovanja	za izplačilo obveznosti iz obveznic jamči izdajatelj z vsem svojim premoženjem	banka	1.605.500	6,3 mio EUR	1.000 EUR	6.300	4,8%	15.10.2005 15.10.2008 3 leta	obresti polletno, glavnica ob zapadlosti	15.4. 15.10.	linearni	Tivolska 48 1000 Ljubljana	Tel: 01 230 66 26 Faks: 01 230 77 62	Boris Pesjak - predsednik uprave Klemen Hazabent
12	FACTOR BANKA	FB09	29.4.2005	10.5.2005	navadne obveznice s fikсно obrestno mero	uravnavanje kapitalne ustreznosti banke ter zagotavljanje dolgoročnih sredstev za rast poslovanja	za izplačilo obveznosti iz obveznic jamči izdajatelj z vsem svojim premoženjem	banka	1.605.500	5,927 mio EUR	1.000 EUR	5.927	4,8%	26.7.2004 26.7.2014 10 let	obresti letno, glavnica ob zapadlosti	26.7.	linearni	Tivolska 48 1000 Ljubljana	Tel: 01 230 66 26 Faks: 01 230 77 62	Boris Pesjak - predsednik uprave Klemen Hazabent
13	FACTOR BANKA	FB10	29.4.2005	10.5.2005	navadne obveznice s fikсно obrestno mero	uravnavanje kapitalne ustreznosti banke ter zagotavljanje dolgoročnih sredstev za rast poslovanja	za izplačilo obveznosti iz obveznic jamči izdajatelj z vsem svojim premoženjem	banka	1.605.500	1.184 mio SIT	1.000.000 SIT	1.184	4,25%	1.10.2004 1.10.2007 3 leta	obresti letno, glavnica ob zapadlosti	1.10.	linearni	Tivolska 48 1000 Ljubljana	Tel: 01 230 66 26 Faks: 01 230 77 62	Boris Pesjak - predsednik uprave Klemen Hazabent
14	FACTOR BANKA	FB11	13.10.2005	25.10.2005	navadne obveznice z variabilno obrestno mero	aktivno upravljanje s pasivo banke na področju ročnosti in valutne strukture	za izplačilo obveznosti iz obveznic jamči izdajatelj z vsem svojim premoženjem	banka	1.605.500	13 mio EUR	100 EUR	13.000	1,5% + 6 mesečni EURIBOR	1.6.2005 1.6.2020 15 let	obresti polletno, glavnica ob zapadlosti	1.6. 1.12.	linearni	Tivolska 48 1000 Ljubljana	Tel: 01 230 66 26 Faks: 01 230 77 62	Boris Pesjak - predsednik uprave Milna Benčina
15	FMR	FMR1	29.4.2005	5.5.2005	navadne obveznice s fikсно obrestno mero	financiranje razvojne politike izdajatelja	za izplačilo obveznosti iz obveznic jamči izdajatelj z vsem svojim premoženjem	dejavnost holdingov	814.015	5 mio EUR	100 EUR	50.000	4,6%	11.10.2004 11.10.2009 5 let	obresti letno, glavnica ob zapadlosti	11.10.	linearni	Arkova 43 5280 Idrija	Tel: 05 377 37 45 Faks: 05 37 225 15	Jurij Kleindienst - predsednik uprave Andrej Kren - član uprave
16	KD Investments	KDO1E	16.7.1996	24.7.1996	navadna imenska s fikсно obrestno mero	pridobitev sredstev z dolgoročno zapadlostjo za financiranje dejavnosti	za obveznosti, ki izhajajo iz izdanih obveznic, jamči do višine celotne izdaje izdajatelj z vsem svojim premoženjem	upravljanje investicijskih skladov	160.000	4.090.335,05 EUR	51,13 EUR	80.000	10%	15.3.1996 15.3.2006 10 let	obresti polletno, glavnica ob zapadlosti	15.3. 15.9.	linearni	Celovška 206 1000 Ljubljana	Tel: 01 583 0700 Faks: 01 518 4100	Roman Androjna - direktor
17	Nova Ljubljanska banka	NLB14	30.6.2004	6.7.2004	podrejene obveznice s fikсно obrestno mero	povečanje kapitalne ustreznosti banke	jamči izdajatelj z vsem svojim premoženjem	banka	15.364.030	17 mio EUR	1.000 EUR	17.000	5%	24.11.2003 24.11.2008 5 let	obresti letno, glavnica ob zapadlosti	24.11.	linearni	Trg republike 2 1520 Ljubljana	Tel: 01 476 27 51 Faks: 01 251 80 54	Marjan Kramar - predsednik uprave Marko Jernejčič Ana Kastelic
18	Nova Ljubljanska banka	NLB15	25.11.2004	1.12.2004	obveznice s fikсно obrestno mero	zmanjševanje dolge pozicije v tolarjih ter usklajevanje ročnosti aktive in pasive	jamči izdajatelj z vsem svojim premoženjem	banka	15.364.030	13.112,6 mio SIT	100.000 SIT	131.126	4,8%	16.6.2004 16.6.2012 8 let	obresti letno, glavnica ob zapadlosti	16.6.	linearni	Trg republike 2 1520 Ljubljana	Tel: 01 476 27 51 Faks: 01 251 80 54	Marjan Kramar - predsednik uprave Marko Jernejčič Ana Kastelic
19	Nova Ljubljanska banka	NLB7	18.11.2002	22.11.2002	navadna imenska s fikсно obrestno mero	izboljšanje rokove strukture bilance ter pridobitev dodatnih dolgoročnih virov sredstev	jamči izdajatelj z vsem svojim premoženjem	banka	15.364.030	6.250 mio SIT	100.000 SIT	62.500	10%	24.6.2002 24.12.2005 3,5 let	obresti polletno, glavnica ob zapadlosti	24.6. 24.12.	linearni	Trg republike 2 1520 Ljubljana	Tel: 01 476 27 51 Faks: 01 251 80 54	Marjan Kramar - predsednik uprave Marko Jernejčič Ana Kastelic

F4) OBVEZNICE - PROSTI TRG

900,00 SIT

3330

	Izdajatelj	Trgovaina koda	Datum sprejema	Datum začetka trgovanja	Vrsta in tip obveznice	Namen izdaje obveznice	Zavarovanje terjatev	Dejavnost	V sodni register vpisani in vplačani osnovni kapital družbe (v 000 SIT)	Nominalna vrednost izdaje na prostem trgu	Apoenska sestava	Število izdanih obveznic po apoenih	Letna obrestna mera	Začetek obrestovanja in rok zapadlosti	Način odplačevanja	Datum izplačila kuponov	Način izračuna obresti	Naslov izdajatelja	Telefon Faks	Direktor Kontaktne osebe
20	Nova Ljubljanska banka	NLB8	18.11.2002	22.11.2002	navadna imenska s fikсно obrestno mero	izboljšanje rokove strukture bilance ter pridobitev dodatnih dolgoročnih virov sredstev	jamči izdajatelj z vsem svojim premoženjem	banka	15.364.030	14.276 mio EUR	1.000 EUR	14.276	5,5%	24.6.2002 24.6.2007 5 let	obresti polletno, glavnica ob zapadlosti	24.6. 24.12.	linearni	Trg republike 2 1520 Ljubljana	Tel: 01 476 27 51 Faks: 01 251 80 54	Marjan Kramar - predsednik uprave Miro Jernolčič Ana Kastelic
21	Poslovni sistem Mercator	MEO1	31.1.2005	10.2.2005	navadna imenska s fikсно obrestno mero	tekoče financiranje poslovanja, predvsem financiranje investicij v osnovna sredstva (izgradnja novih trgovskih objektov ter posodabljanje maloprodajne mreže), ter refinanciranje oziroma odplačila zapadlih glavnice nekaterih obstoječih kratkoročnih in dolgoročnih posojil	jamči izdajatelj z vsem svojim premoženjem	trgovina, agroživilska industrija, kmetijstvo in gostinska dejavnost	3.208.504 rednih delnic na ime z nominalno 10.000 SIT		100 EUR	365.400	4,8%	27.9.2004 27.9.2011 7 let	obresti letno, glavnica ob zapadlosti	27.9.	linearni	Dunajska cesta 107 1000 Ljubljana	Tel: 01 560 10 00 Faks: 01 568 21 00	Zoran Jančič - predsednik uprave Marko Jernolčič Jadranka Dakič - članica uprave
22	Poštna banka Slovenije	PBS2	23.12.2002	27.12.2002	nematerializirana imenska z nespremenljivo realno obrestno mero	izdajatelj izdaja obveznice z namenom povečanja dodatnega kapitala s podrejenim dolgom in z namenom zagotovitve dolgoročnih virov sredstev	obveznice so visoko tvegane vrednostni papir, so nezavarovane in so glede poplačila ob likvidaciji oz. stečaju banke podrejene čistim dolžniškim instrumentom	banka	1.103.000	1.500 mio SIT	100.000 SIT	15.000	TOM + 6%	20.6.2000 20.6.2007 7 let	obresti polletno, nominalna vrednost glavnice ob zapadlosti	20.6. 20.12.	konformni	Ulica Vita Kraigherja 5 2000 Maribor	Tel: 02 228 82 02 Faks: 02 228 82 03	mag. Drago Pišek - predsednik uprave
23	Poštna banka Slovenije	PBS3	23.12.2002	27.12.2002	nematerializirana imenska z nespremenljivo realno obrestno mero	izdajatelj izdaja obveznice z namenom zagotovitve dolgoročnih virov sredstev	obveznice niso posebej zavarovane, za obveznosti iz obveznic jamči izdajatelj z vsem svojim premoženjem	banka	1.103.000	1.795,5 mio SIT	100.000 SIT	17.955	TOM + 5,3%	10.12.2000 10.12.2005 5 let	obresti letno, nominalna vrednost glavnice ob zapadlosti	10.12.	konformni	Ulica Vita Kraigherja 5 2000 Maribor	Tel: 02 228 82 02 Faks: 02 228 82 03	mag. Drago Pišek - predsednik uprave
24	Poštna banka Slovenije	PBS5	29.12.2003	6.1.2004	nematerializirana imenska z nespremenljivo realno obrestno mero	izdajatelj izdaja obveznice z namenom zagotovitve dolgoročnih virov sredstev	obveznice niso posebej zavarovane, za obveznosti iz obveznic jamči izdajatelj z vsem svojim premoženjem	banka	1.103.000	10 mio EUR	1.000 EUR	10.000	4,8%	31.7.2003 31.7.2008 5 let	obresti letno, nominalna vrednost glavnice ob zapadlosti	31.7.	linearni	Ulica Vita Kraigherja 5 2000 Maribor	Tel: 02 228 82 02 Faks: 02 228 82 03	mag. Drago Pišek - predsednik uprave
25	Poštna banka Slovenije	PBS6	8.7.2005	21.7.2005	imenska obveznica s fikсно obrestno mero	izdajatelj izdaja obveznice z namenom zagotovitve dolgoročnih virov sredstev	obveznice niso posebej zavarovane, za obveznosti iz obveznic jamči izdajatelj z vsem svojim premoženjem	banka	1.103.000	1.000 mio SIT	100.000 SIT	10.000	4,7%	30.9.2004 30.9.2011 7 let	obresti letno, glavnica ob zapadlosti	30.9.	linearni	Ulica Vita Kraigherja 5 2000 Maribor	Tel: 02 228 82 02 Faks: 02 228 82 03	mag. Drago Pišek - predsednik uprave
26	Poštna banka Slovenije	PBS7	8.7.2005	21.7.2005	imenska obveznica s fikсно obrestno mero	izdajatelj izdaja obveznice z namenom zagotovitve dolgoročnih virov sredstev	obveznice niso posebej zavarovane, za obveznosti iz obveznic jamči izdajatelj z vsem svojim premoženjem	banka	1.103.000	4.000 mio SIT	100.000 SIT	40.000	4,4%	6.12.2004 6.12.2012 8 let	obresti letno, glavnica ob zapadlosti	6.12.	linearni	Ulica Vita Kraigherja 5 2000 Maribor	Tel: 02 228 82 02 Faks: 02 228 82 03	mag. Drago Pišek - predsednik uprave
27	POTEZA NALOŽBE	PNO1	23.9.2004	29.9.2004	imenska obveznica s fikсно obrestno mero	optimizacija strukture virov sredstev ter pridobitev dolgoročnih finančnih virov za izpeljavo projektov, določenih v strategiji	obveznice niso posebej zavarovane, za obveznosti iz obveznic jamči izdajatelj z vsem svojim premoženjem	podjetniško in poslovno svetovanje	1.000.000	10 mio EUR	100 EUR	100.000	5,25%	15.11.2003 15.11.2011 8 let	obresti in glavnica polletno, 3-letni moratorij na izplačilo glavnice	15.5. 15.11.	konformni	Železna cesta 18 1000 Ljubljana	Tel: 01 307 07 00 Fax: 01 307 07 01	Drago Simič - direktor

F4) OBVEZNICE - PROSTI TRG

900,00 SIT

3330

	Izdajatelj	Trgovaina koda	Datum sprejema	Datum začetka trgovanja	Vrsta in tip obveznice	Namen izdaje obveznice	Zavarovanje terjatev	Dejavnost	V sodni register vpisani in vplačani osnovni kapital družbe (v 000 SIT)	Nominalna vrednost izdaje na prostem trgu	Apoenska sestava	Število izdanih obveznic po apoenih	Letna obrestna mera	Začetek obrestovanja in rok zapadlosti	Način odplačevanja	Datum izplačila kuponov	Način izračuna obresti	Naslov izdajatelja	Telefon Faks	Direktor Kontaktne osebe
28	Probanka Maribor	PRB4	6.3.2001	15.3.2001	imenske obveznice četrte emisije	obveznice so bile izdane v zaprti izdaji	izdajatelj jamči z vsem svojir premoženjem	banka	1.740.000	5.000.000 EUR	100 EUR	50.000	5,5%	24.9.1999 24.9.2007 8 let	obresti in glavnica letno, 3-letni morator na izplačilo glavnice	24.9.	linearni	Svetozarevska 12 2000 Maribor	Tel: 02 25 20 500 Faks: 02 25 20 559	Romana Pajenk - generalna direktorica Tine Murn - stiki z javnostmi
29	Probanka Maribor	PRB5	22.4.2002	26.4.2002	imenske obveznice pete izdaje	obveznice so bile izdane v zaprti izdaji	izdajatelj jamči z vsem svojir premoženjem	banka	1.740.000	7.850.000 EUR	100 EUR	78.500	6,25%	1.8.2001 1.8.2006 5 let	obresti letno, glavnica ob zapadlosti	1.8.	linearni	Svetozarevska 12 2000 Maribor	Tel: 02 25 20 500 Faks: 02 25 20 560	Romana Pajenk - generalna direktorica Tine Murn - stiki z javnostmi
30	Probanka Maribor	PRB6	25.7.2003	30.7.2003	imenske obveznice šeste izdaje	obveznice so bile izdane v zaprti izdaji	izdajatelj jamči z vsem svojir premoženjem	banka	1.740.000	6.500.000 EUR	100 EUR	65.000	5,70%	6.12.2002 6.6.2008 5,5 let	obresti letno, glavnica ob zapadlosti	6.12., z izjemo pretega kupona, katerega obresti zapadejo 6.6.2008	proporcionalni	Svetozarevska 12 2000 Maribor	Tel: 02 25 20 500 Faks: 02 25 20 560	Romana Pajenk - generalna direktorica Tine Murn - stiki z javnostmi
31	Probanka Maribor	PRB7	29.4.2004	5.5.2004	imenske obveznice sedme izdaje	obveznice so bile izdane v zaprti izdaji	izdajatelj jamči z vsem svojir premoženjem	banka	1.740.000	12.000.000 EUR	100 EUR	120.000	5,20%	8.12.2003 8.12.2010 7 let	obresti letno, glavnica ob zapadlosti	8.12.	linearni	Svetozarevska 12 2000 Maribor	Tel: 02 25 20 500 Faks: 02 25 20 560	Romana Pajenk - generalna direktorica Tine Murn - stiki z javnostmi
32	Sip. strojna industrija	SIPBE	13.6.2000	19.6.2000	imenska z ločljivo delniško nakupno opcijo	za potrebe finančnega prestrukturiranja in za financiranje nujnih novih investicij	terjatve so zavarovane z vknjižbo zastavne pravice in zaznambo izvršljivosti terjatve na nepremičnem premoženju družbe, vpisanem pri vložku 194 k.o. Šempeter, in sicer v korist Slovenske razvojne družbe, ocenjena vrednost nepremičnin ki so predmet zavarovanja, ne dosega višini terjatev	proizvodnja traktorjev ter drugih kmetijskih, gozdarskih in obdelovalnih strojev	275.731	1.763.956,99 EUR	102,26 EUR	17.250	6%	15.10.1999 15.10.2009 10 let	obresti in glavnica polletno, 5 letni moratorji na izplačilo glavnice	15.4. 15.10.	linearni	Juharova 2 3311 Šempeter v Savinjski dolini	Tel: 03 703 85 00 Faks: 03 703 86 81	Janez Širovnik - generalni direktor
33	Slovenska odškodninska družba	SOS2E	27.3.1997	7.4.1997	navadna na prinosnika s fiksno obrestno mero	poravnava obveznosti denacionalizacijskim upravičencem	jamči družba s celotnim svojim premoženjem	poravnava obveznosti po zakonu o denacionalizaciji zakonu o zadrukah in drugih predpisih, ki urejajo denacionalizacijo premoženja	40.000	565.109.877 EUR	51,13 EUR	11.052.413	6%	1.6.1996 1.6.2016 20 let	obresti in glavnica polletno, 8 letni moratorji na odplačilo glavnice	1.6. 1.12.	konformni	Mala ulica 5, p.p. 139 1001 Ljubljana	Tel: 01 300 91 10 Faks: 01 431 11 75	Marko Pogačnik - predsednik uprave Kaja Špihar
34	Stanovanjski sklad Republike Slovenije	SSR3	21.5.2001	28.5.2001	nematerializirana, imenska	povečanje razpoložljivih sredstev za zadovoljevanje potreb državljanov, kupcev stanovanj	jamči Stanovanjski sklad RS, javni sklad, neomejeno z vsem svojim namenskim premoženjem	stanovanjski sklad		2.000 mio SIT	100.000 SIT	20.000	TOM + 6,10%	5.1.2001 5.1.2011 10 let	obresti in glavnica polletno	5.1.	konformni	Poljanska c. 31 1000 Ljubljana	Tel: 01 471 05 07 Faks: 01 471 05 03	Jože Novak - predsednik uprave Biserka Prošek Darja Fišer
35	Deželna banka Slovenije, Ljubljana	SZB4	26.3.2004	1.4.2004	nematerializirana imenska z nespremenljivo fiksno obrestno mero		izdajatelj jamči s svojim celotnim premoženjem	banka	2.295.300	6.753 mio EUR	100 EUR	100 EUR	6%	1.4.2004 1.4.2007 3 leta	obresti letno, glavnica ob zapadlosti	1.4.	linearni	Kolodvorska 9 1000 Ljubljana	Tel: 01 47 27 100 Faks: 01 47 27 405	dr. Draško Veselinovič - predsednik uprave
36	Zavarovalnica Triglav	ZT01	24.5.2004	2.6.2004	subordinirana, imenska		jamči izdajatelj z vsem svojir premoženjem neomejeno	opravljanje zavarovalnih poslov	5.562.660	30 mio EUR	1.000 EUR	30.000	5,125%	20.10.2003 20.10.2013 10 let	obresti letno, glavnica ob zapadlosti	20.10.	linearni	Miklošičeva 19 1000 Ljubljana	Tel: 01 474 72 00 faks: 01 433 50 88	mag. Andrej Kocič - predsednik uprave

F5) POSEBNE INVESTICIJSKE DRUŽBE

Posebna investicijska družba	Trgovalna koda	Segment trgovanja	Razred delnic	Datum sprejema	Datum začetka trgovanja	V sodni register vpisani in vplačani osnovni kapital (v 000 SIT)	Sestava kapitala	Enotni tečaj prvega trgovalnega dne *	Nom. vred. delnice (v SIT)	Št. delnic na org. trgu	Izplačilo dividende za leto 2003 oz. 2004	Datum brez upravičenja do dividende	Naslov izdajatelja	Telefon Faks	DZU, ki upravlja ID	Direktor DZU in ID Kontaktna oseba
1 Infond ID 1	IFDR	prosti trg	redne imenske	27.7.2004	2.8.2004	4.956.471	4.956.471 rednih delnic	1.153,36 SIT	1.000	4.956.471 rednih delnic	60 SIT	1.6.2005	Ulica Vita Kraigherja 5 2000 Maribor	Tel: 02 229 20 80 Faks: 02 229 27 96	KBM Infond DZU, d.o.o.	Stanko Brglez - direktor DZU in ID
2 Infond ID	IFIR	prosti trg	redne imenske	18.9.2002	23.9.2002	8.132.314	8.132.314 rednih delnic	1.795,09 SIT	1.000	8.132.314 rednih delnic	240 SIT	23.5.2005	Ulica Vita Kraigherja 5 2000 Maribor	Tel: 02 229 20 80 Faks: 02 229 27 96	KBM Infond DZU, d.o.o.	Stanko Brglez - direktor DZU in ID
3 KD ID, delniška ID	KDIR	prosti trg	redne imenske	1.2.2001	9.2.2001	9.181.542	9.181.542 rednih delnic	727,20 SIT	1.000	9.181.542 rednih delnic			Celovška 206 Ljubljana	Tel: 01 583 07 00 Faks: 01 518 41 00	KD Investments, d.o.o.	Roman Androjna - direktor DZU in ID
4 Maksima, delniška ID	MAIR	prosti trg	redne imenske	13.5.2003	21.5.2003	7.811.823	7.811.823 rednih delnic	1.651,07 SIT	1.000	7.811.823 rednih delnic			Trg republike 3 1000 Ljubljana	Tel: 01 200 47 10 Faks: 01 200 47 30	NLB Skladi, upravljanje premoženja, d.o.o.	Robert Kleidienst - direktor DZU Miroslav Golubič - direktor ID
5 Modra linija	MLOG	prosti trg	redne imenske	7.4.1998	4.5.1998	3.415.683	34.156.833 rednih delnic	50,23 SIT	100	34.156.833 rednih delnic			Pristaniška 12 6000 Koper	Tel: 05 66 33 150 Faks: 05 66 33 120	Primorski skladi, d. d., Koper	Dušan Jereb - direktor DZU Mirko Pavšič - direktor ID
6 NFD 1 DELNIŠKI INVESTICIJSKI SKLAD	NF1N	prosti trg	redne imenske	23.10.1998	26.10.1998	16.058.030	160.580.300 rednih delnic	74,56 SIT	100	160.580.300 rednih delnic			Trdinova 4 1000 Ljubljana	Tel: 01 434 10 00 Faks: 01 431 11 09	Nacionalna finančna družba za upravljanje investicijskih skladov, d. o. o.	Stanislav Valant - direktor DZU Roman Ambrož - direktor ID Lenka Dominko
7 Krona senior	SN0N	prosti trg	redne imenske	8.12.1998	8.12.1998	7.317.043	73.170.428 rednih delnic	25,37 SIT	100	73.170.428 rednih delnic			Štefanova 13 a 1000 Ljubljana	Tel: 01 24 14 162 Fax: 01 24 14 168	DUS Krona, d.o.o.	Urban Belič in Ivan Pajek - člana uprave DZU Janez Pajek
8 VIPA INVEST	VIIN	prosti trg	redne imenske	5.11.2003	13.11.2003	3.079.247	3.079.247 rednih delnic	1.490,33 SIT	1.000	3.079.247 rednih delnic	172 SIT	1.7.2005	Erjavčeva ulica 2 5000 Nova Gorica	Tel: 05 33 85 368 Faks: 05 30 28 506	Abančna DZU, d.o.o.	Edvard Abram - direktor DZU Lucijan Čermelj - direktor ID
9 ZLATA MONETA I, ID	ZM1N	prosti trg	redne imenske	26.3.1999	31.3.1999	13.659.560	136.595.600 rednih delnic	26,74 SIT	100	136.595.600 rednih delnic	12 SIT	6.7.2005	Svetozarevska 12 2000 Maribor	Tel: 02 252 08 00 Faks: 02 252 08 12	Probanka DZU, d. d.	Radovan Stonič - direktor DZU in ID
10 ZVON ENA ID, delniška investicijska družba	ZVIR	prosti trg	redne imenske	11.11.2003	24.11.2003	2.277.577	2.277.577 rednih delnic	2.205,53 SIT	1.000	2.277.577 rednih delnic	248 SIT	26.5.2005	Slovenska 17 2000 Maribor	Tel: 02 229 06 29 Faks: 02 229 06 21	Krekova družba, d.o.o.	Franc Ješovnik - direktor DZU Roza Mlakar Kukovič - direktorica ID

* Tečaj prvega trgovalnega dne deljen z 10 zaradi spremembe nominalne vrednosti delnic leta 1999; pri delnicah, ki so kotirale pred julijem 1999.