



MESE NE STATISTIKE LJUBLJANSKE BORZE
FEBRUAR 2006
Letnik XII, št. 2/06

PROMET

Tržni segment	Promet v mio SIT	Koli ina	Število poslov
Borzni trg	8.947	589.226	6.496
Prva kotacija delnice	6.903	273.223	4.070
Delnice	1.472	127.224	1.894
Obveznice	573	188.779	532
Prosti trg	4.392	5.819.715	15.942
Delnice	1.293	1.163.941	10.013
Obveznice	1.322	94.960	428
Investicijski skladi	1.777	4.560.814	5.501
Kratkoročni VP	0	0	0
TUVL segment	31.622	3.196.641	104
Obveznice	20.086	2.024.401	57
Kratkoročni VP	11.537	1.172.240	47
SKUPAJ PROMET PREKO BTS	13.340	6.408.941	22.438

VELIKOST TRGA

Tržni segment	Tržna kapitalizacija (v mio SIT)	Število izdaj	Število izdajateljev
Borzni trg	2.420.908	87	34
Prva kotacija delnice	861.332	7	7
Delnice	372.684	19	19
Obveznice	1.186.892	61	8
Prosti trg	819.283	134	115
Delnice	388.632	89	87
Obveznice	289.617	37	21
Investicijski skladi	141.034	8	8
Kratkoročni VP	0	10	1
SKUPAJ (TRŽ.KAP. DELNICE)	1.622.648	221	142

PROMET PO MESECIH LO ENO PO TRGIH V MIO SIT - DELNICE

	Organizirani trg	Prijavljeni svežnji	e preknjižbe*
feb.05	8.911	965	8.523
mar.05	9.361	1.347	7.023
apr.05	6.160	891	4.899
maj.05	4.533	593	17.060
jun.05	5.533	887	7.572
jul.05	6.254	926	3.952
avg.05	4.583	650	4.928
sep.05	10.495	9.042	13.044
okt.05	9.508	5.854	13.176
nov.05	11.015	47.811	34.587
dec.05	8.104	12.393	36.047
jan.06	10.628	4.445	29.588
feb.06	9.668	7.148	22.592

* ocena prometa poslov izven borze s tržnimi VP na podlagi preknjižb KDD (izločeni svežnji) in njihovih povprečnih tečajev v mesecu.

PROMET PO MESECIH LO ENO PO TRGIH V MIO SIT - OSTALI VP

	Organizirani trg			Izvenborzne preknjižbe*
	Borzni in prosti trg	TUVL segment	Prijavljeni svežnji	
feb.05	3.228		32.111	10.790
mar.05	5.041		14.211	24.450
apr.05	3.439		22.567	18.540
maj.05	3.483		27.366	19.842
jun.05	3.599		40.519	27.922
jul.05	2.589		18.109	21.003
avg.05	2.148		27.759	11.036
sep.05	3.875	68.412	7.320	33.387
okt.05	2.576	42.767	5.040	5.000
nov.05	3.099	52.437	4.445	13.784
dec.05	4.590	51.613	8.349	14.097
jan.06	3.237	35.578	5.506	22.946
feb.06	3.672	31.622	4.354	8.684

* ocena prometa poslov izven borze s tržnimi VP na podlagi preknjižb KDD (izločeni svežnji in segment TUVL) in njihovih povprečnih tečajev v mesecu.

DONOSNOST

	Mese na donosnost (28.2.2006 / 31.1.2006)	Donosnost v letu 2006 (31.12.2005 / 28.2.2006)
Spolšni indeksi		
Slovenski borzni indeks (SBI20)	-1,88%	-1,74%
Indeks investicijskih skladov (PIX)	-3,81%	-2,57%
Borzni indeks obveznic (BIO)	-0,18%	-1,23%

PRVA KOTACIJA DELNICE FEBRUAR 2006

	Promet v mio SIT	Število poslov	Tržna kapitalizacija v mio SIT na 28.2.2006
KRKA	2.997	1.394	414.726
PETROL	1.774	880	146.338
MERCATOR	1.103	639	119.685
GORENJE	619	571	65.355
INTEREUROPA	223	320	42.846
MERKUR	118	118	38.557
DROGA KOLINSKA	68	148	33.825
SKUPAJ	6.903	4.070	861.332

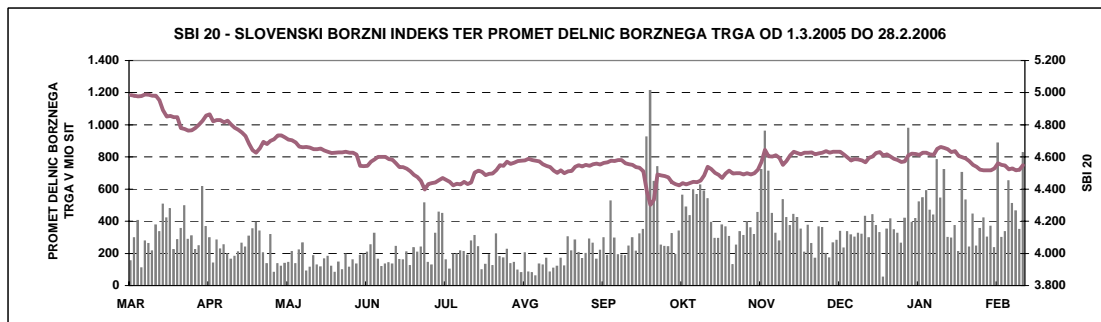



IZDAJATELJ

Ljubljanska borza, d. d., Ljubljana
Slovenska 56
1000 Ljubljana

DODATNE INFORMACIJE

Elektronska pošta:	info@ljse.si
Telefon:	(01) 47-10-211 (01) 47-10-205
Kontaktne osebe:	Saša Cvetanović, Boštjan Šbül

STATISTIKE V ELEKTRONSKI OBLIKI:

<http://www.ljse.si/cgi-bin/jve.cgi?doc=975&sid=>

Address: <http://www.ljse.si/>

FINANČNO KRIZIŠČE **BORZA** Kontakt Kazalo English
LJUBLJANSKA BORZA

AKTUALNO VREDNOSTNI PAPIRIJI STATISTIKA ZA IZDAJATELJE ZA VLAGATELJE O BORZI

Dobrodošli
Pozdravljeni na spletnih straneh ljubljanske borze vrednostnih papirjev.

HITRE POVEZAVE
SEOnet
Tečajnica
Seznam borznih članov in posrednikov
Indeksi LJSE
Statistika

INDEKSI NA DAN 6.3.2006

Indeks	% spr.
SB12Q	-0,20%
PIX	-0,20%
BIO	-0,08%

Padajoči trend, SB12Q, 4.527,83 -0,20%

PRVA KOTACIJA DELNICE NA DAN 3.3.2006

Ozn.	Vredn. (SIT)	% spr.	Promet (mio SIT)
DRKR	2.400,00	0,37%	0,16
GRVG	5.361,58	0,54%	31,53
IEKG	4.989,59	-0,01%	33,31
KRKG	117.833,82	0,13%	197,49
MELR	37.010,02	0,21%	33,94
MER	35.498,89	0,03%	3,19
PETG	70.279,38	0,11%	218,29

O BORZI
Tržna kapitalizacija (mio SIT): 3.228.410
Promet (v SIT): 871.127.920
Št. vrednostnih papirjev: 221

ZA VLAGATELJE
Dan kapitalskega trga

NOVO
Podpora Kodeksu upravljanja
Nova Navodila za vzdrževalce likvidnosti
Nova Navodila za indekse, kriterije likvidnosti, tečajnico in

AKTUALNO
Objave izdajateljev >>
POM-INVEST d.d., Maribor - Obvestilo o začetku organiziranega trgovanja
MERCATOR, d.d., Ljubljana - Obvestilo o popravku objave z dne 3...
MERCATOR, d.d., Ljubljana - Obvestilo o pridobitvi kvalificiranega deleža
Objave borze >>
Statistične objave >>

Investirajte v najboljša slovenska podjetja!
zito
slovenski borzni indeks

vnih vre
SEDnet
Iščete najnovejšo informacije o izdajateljih vaših

Internet

KAZALO

	Stran
A) BORZNI INDEKSI	1
A1) Vrednosti, donosnosti in grafi borznih indeksov	1
A2) Sestave borznih indeksov	3
B) ŠTEVILO IZDAJATELJEV, IZDAJ VREDNOSTNIH PAPIRJEV IN BORZNIH LANOV	4
C) PROMET	5
C1) Mese ni promet z vrednostnimi papirji na borznem trgu	5
C2) Mese ni promet z vrednostnimi papirji na prostem trgu	7
C3) Mese ni promet z vrednostnimi papirji na TUVL segmentu	10
C4) Najprometnejši vrednostni papirji v mesecu	12
C5) Mese ni promet lanov Ljubljanske borze	13
C6) Promet po mesecih v letih 2005 in 2006	17
D) TRŽNA KAPITALIZACIJA	20
D1) Tržna kapitalizacija delnic	21
D2) Tržna kapitalizacija obveznic	24
D3) Tržna kapitalizacija investicijskih skladov	26
E) DRUGO	27
E1) Kazalniki (redne delnice v borzni kotaciji)	27
E2) Rekordne vrednosti	28
E3) Novi vrednostni papirji, izklju itve in spremembe	29
F) SEZNAM VREDNOSTNIH PAPIRJEV	31
F1) Delnice - borzna kotacija	31
F2) Delnice - prosti trg	33
F3) Obveznice - borzna kotacija	38
F4) Obveznice - prosti trg	43
F5) Investicijski skladi	47

A) BORZNI INDEKSI

SBI 20 - SLOVENSKI BORZNI INDEKS

	Najvišja vrednost	Datum	Najnižja vrednost	Datum	Zaklju na vrednost	Letna donosnost
1994	1.804,00	10.05.1994	1.015,92	06.01.1994	1.396,81	39,68%
1995	1.590,17	09.11.1995	1.016,99	13.07.1995	1.448,75	3,72%
1996	1.589,18	13.03.1996	891,93	10.09.1996	1.183,26	-18,33%
1997	1.655,36	10.02.1997	1.052,44	08.01.1997	1.404,70	18,71%
1998	2.026,47	10.08.1998	1.378,49	06.01.1998	1.705,77	21,43%
1999	1.981,87	19.02.1999	1.679,48	05.01.1999	1.806,26	5,89%
2000	1.903,66	24.01.2000	1.584,23	25.05.2000	1.807,94	0,09%
2001	2.159,35	19.12.2001	1.700,24	25.04.2001	2.151,59	19,01%
2002	3.547,64	08.11.2002	2.140,80	03.01.2002	3.340,20	55,24%
2003	4.034,53	05.12.2003	3.067,67	03.07.2003	3.931,64	17,71%
2004	4.935,29	15.11.2004	3.922,74	05.01.2004	4.904,48	24,74%
2005	5.131,61	01.02.2005	4.301,58	28.09.2005	4.630,10	-5,59%
Leto 2006	Najvišja vrednost	Datum	Najnižja vrednost	Datum	Zaklju na vrednost	Mese na donosnost
januar	4.663,04	25.01.2006	4.569,47	10.01.2006	4.637,03	0,15%
februar	4.606,29	1.2.2006	4.515,97	15.2.2006	4.549,71	-1,88%

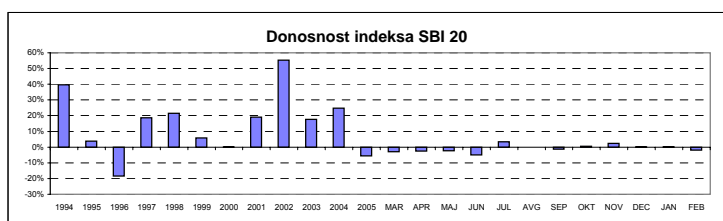
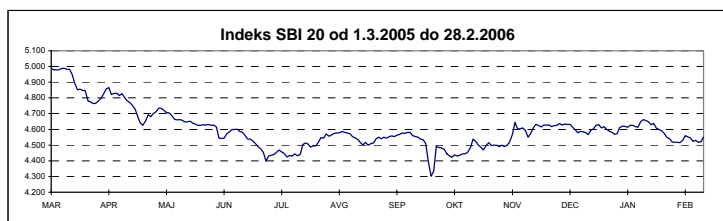

INDEKS INVESTICIJSKIH SKLADOV

	Najvišja vrednost	Datum	Najnižja vrednost	Datum	Zaklju na vrednost	Letna donosnost
1999	1.633,77	19.10.1999	965,15	29.04.1999	1.483,50	48,35%
2000	1.572,13	17.01.2000	1.097,07	25.05.2000	1.520,79	2,51%
2001	1.588,02	28.12.2001	1.328,44	23.05.2001	1.588,02	4,42%
2002	3.013,05	27.11.2002	1.551,00	03.01.2002	2.729,73	71,90%
2003	3.374,22	29.12.2003	2.558,26	12.03.2003	3.372,03	23,53%
2004	4.606,40	26.11.2004	3.367,18	05.01.2004	4.513,38	33,85%
2005	4.752,47	31.01.2005	3.893,96	22.12.2005	3.962,29	-12,21%
Leto 2005	Najvišja vrednost	Datum	Najnižja vrednost	Datum	Zaklju na vrednost	Mese na donosnost
januar	4.038,91	27.01.2006	3.910,11	03.01.2006	4.013,39	1,29%
februar	4.010,39	2.2.2006	3.860,13	23.2.2006	3.860,63	-3,81%

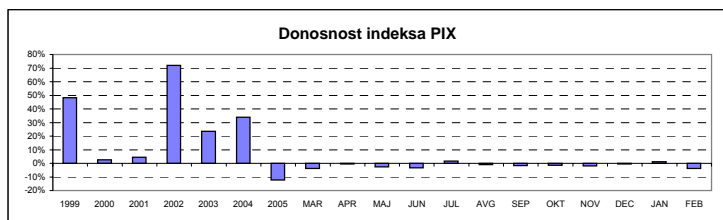
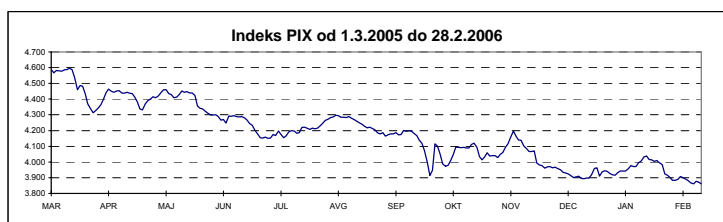

BORZNI INDEKS OBVEZNIC

	Najvišja vrednost	Datum	Najnižja vrednost	Datum	Zaklju na vrednost	Letna donosnost
1995	113,52	14.12.1995	100,46	05.07.1995	111,68	n.p.
1996	111,96	08.01.1996	106,61	28.06.1996	107,89	-3,39%
1997	110,97	08.04.1997	104,90	29.01.1997	107,31	-0,54%
1998	108,22	30.12.1998	101,68	25.05.1998	108,22	0,85%
1999	110,52	04.02.1999	104,53	16.08.1999	108,50	0,25%
2000	109,63	15.12.2000	103,96	09.06.2000	109,03	0,50%
2001	110,08	17.09.2001	107,81	21.03.2001	109,25	0,20%
2002	111,06	27.12.2002	107,17	12.03.2002	110,96	1,56%
2003	118,14	21.11.2003	110,20	24.01.2003	117,27	5,69%
2004	122,27	27.12.2004	116,28	14.01.2004	122,04	4,07%
2005	123,41	07.10.2005	120,63	20.01.2005	123,11	0,88%
Leto 2006	Najvišja vrednost	Datum	Najnižja vrednost	Datum	Zaklju na vrednost	Mese na donosnost
januar	122,78	03.01.2006	121,43	30.01.2006	121,82	-1,05%
februar	122,22	9.2.2006	121,10	24.2.2006	121,60	-0,18%

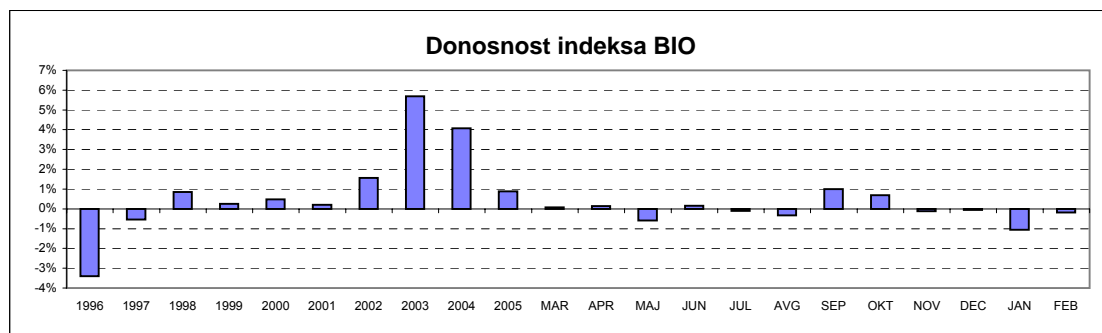
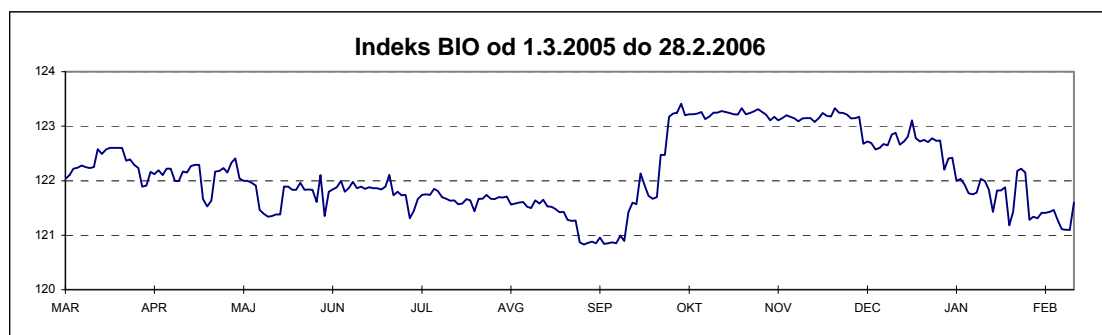

A2) SESTAVA BORZNIH INDEKSOV

SESTAVA SLOVENSKI BORZNI INDEKS NA DAN 28.2.2006 *

Izdaja	Trgovalna koda	Prilagojeno število delnic	Bazni te aj v SIT	Prilagojeni delež v %	Panoga	Tržna kapitalizacija indeksa na dan 28.2.2006 (prosti obtok)	Delež panoge
KRKA	KRKG	493.181	30.026,12	10,00	farmacija	57.735.575.217 SIT	11,44%
PETROL	PETG	721.748	22.251,50	10,00	nafta in plin	50.624.970.913 SIT	10,03%
MERCATOR	MELR	1.365.771	4.520,37	10,00	trgovina	50.946.686.385 SIT	17,06%
PIVOVARNA LAŠKO	PILR	6.938.235	6.199,69	10,00	hrana in pijače	51.954.752.562 SIT	15,06%
SAVA	SAVA	1.210.176	16.791,89	10,00	holding	51.260.550.296 SIT	16,92%
GORENJE	GRVG	8.875.709	2.157,29	9,48	gospodinjiski aparati	47.547.084.356 SIT	9,42%
ISTRABENZ	ITBG	4.329.907	2.700,00	7,02	holding	34.105.854.757 SIT	
LUKA KOPER	LKPG	5.115.201	2.310,79	6,99	transport	32.936.165.415 SIT	15,69%
MERKUR	MER	996.094	18.003,70	6,69	trgovina	35.138.510.772 SIT	
INTEREUROPA	IEKG	5.961.900	4.919,17	6,13	transport	29.088.944.766 SIT	
AERODROM LJUBLJANA	AELG	1.936.229	11.492,98	3,88	transport	17.142.035.568 SIT	
DROGA KOLINSKA	DRKR	6.381.643	2.900,00	3,61	hrana in pijača	15.007.965.109 SIT	
TERME ČATEŽ	TCRG	381.720	39.457,14	2,34	hoteli, gostinstvo, turizem	12.303.801.352 SIT	2,44%
DELO	DELR	367.182	29.663,00	2,15	založništvo	9.822.111.156 SIT	1,95%
ZITO	ZTOG	300.312	18.007,22	1,70	hrana in pijače	9.008.663.276 SIT	
Tržna kapitalizacija indeksa						504.623.671.900,26	
Delež trž. kapitalizacije rednih delnic borznega trga v indeksu							40,89%

SESTAVA INDEKS INVESTICIJSKIH SKLADOV NA DAN 28.2.2006

Izdaja	Trgovalna koda	Prilagojeno število delnic	Bazni te aj v SIT	Prilagojeni delež v %	Tržna kapitalizacija indeksa na dan 28.2.2006
INFOND ID	IFIR	6.329.610	1.691,31	15,00%	13.882.037.356 SIT
KD ID	KDIR	7.491.343	577,40	15,00%	13.568.769.922 SIT
MAKSIMA ID	MAIR	6.274.062	1.707,96	15,00%	14.490.573.595 SIT
NFD 1 DELNIŠKI INVESTICIJSKI SKLAD	NF1N	45.927.086	65,42	15,00%	14.098.696.860 SIT
ZLATA MONETA I, ID	ZM1N	108.099.327	23,56	15,00%	14.116.691.113 SIT
KRONA SENIOR	SNOG	7.316.086	1.677,12	13,20%	10.940.840.809 SIT
ZVON ENA ID	ZVIR	2.277.577	2.500,14	6,05%	5.255.121.739 SIT
INFOND ID 1	IFDR	4.956.471	1.232,99	5,76%	5.197.305.926 SIT
Tržna kapitalizacija indeksa					91.550.037.320,49
Delež trž. kapitalizacije inv. skladov v indeksu					64,91%

SESTAVA BORZNI INDEKS OBVEZNIC NA DAN 28.2.2006

Izdaja	Trgovalna koda	Bazni te aj	Prilagojeni delež v %
SLOVENSKA ODŠKODNINSKA DRUŽBA 2. IZDAJA	SOS2E	104,03	50,00
REPUBLIKA SLOVENIJA 53. IZDAJA	RS53	111,12	20,94
REPUBLIKA SLOVENIJA 26. IZDAJA	RS26	110,00	15,79
REPUBLIKA SLOVENIJA 38. IZDAJA	RS38	118,39	13,27

B) ŠTEVILO IZDAJATELJEV, IZDAJ VREDNOSTNIH PAPIRJEV IN BORZNIH LANOV

	31.12.2004	31.12.2005	31.1.2006	28.2.2006
ŠTEVILO IZDAJATELJEV	172	148	145	142
Borzni trg	40	33	34	34
Prva kotacija delnice		7	7	7
Delnice	29	18	19	19
Obveznice	11	8	8	8
Prosti trg	137	121	118	115
Delnice	111	91	90	87
Obveznice	15	21	21	21
Investicijski skladi	11	10	8	8
Kratkoročni vrednostni papirji	1	1	1	1
	31.12.2004	31.12.2005	31.1.2006	28.2.2006
ŠTEVILO IZDAJ VRED. PAPIRJEV	254	227	226	221
Borzni trg	105	88	90	87
Prva kotacija delnice		7	7	7
Delnice	29	18	19	19
Obveznice	76	63	64	61
Prosti trg	149	139	136	134
Delnice	113	93	92	89
Obveznice	25	36	36	37
Investicijski skladi	11	10	8	8
Kratkoro ni vrednostni papirji	10	12	12	10
	31.12.2004	31.12.2005	31.1.2006	28.2.2006
ŠTEVILO LANOV	27	27	27	27

C1) PROMET Z VREDNOSTNIMI PAPIRJI NA BORZNEM TRGU V FEBRUARJU 2006

1. Delnice

Izdaja	Promet (v SIT)	Promet s svežnji (v SIT)	Promet z aplikacijami (v SIT)	Delež v skupnem borznem prometu	Delež v prometu z delnicami	Koli ina	Št. poslov
Delnice skupaj	8.374.798.478	6.765.298.283	458.833.937	93,60%	100,00%	400.447	5.964
Prva kotacija delnice	6.902.758.294	6.166.658.588	324.175.047	77,15%	82,42%	273.223	4.070
1 KRKA	2.997.492.925	1.773.465.872	112.962.164	33,50%	35,79%	25.571	1.394
2 PETROL	1.773.716.318	448.261.000	103.134.685	19,82%	21,18%	25.481	880
3 MERCATOR	1.102.802.908	69.136.000	34.016.820	12,33%	13,17%	29.513	639
4 GORENJE	619.435.791	3.195.665.716	18.846.814	6,92%	7,40%	115.191	571
5 INTEREUROPA	223.309.977	151.380.000	15.630.222	2,50%	2,67%	45.825	320
6 MERKUR	117.889.950	528.750.000	37.700.094	1,32%	1,41%	3.332	118
7 DROGA KOLINSKA	68.110.425	0	1.884.248	0,76%	0,81%	28.310	148
Ostale delnice	1.469.119.652	598.639.695	134.658.890	16,42%	17,54%	126.769	1.876
1 PIVOVARNA LAŠKO	316.855.944	105.000.000	9.618.456	3,54%	3,78%	42.675	244
2 SAVA	209.220.998	221.499.195	24.320.620	2,34%	2,50%	4.971	251
3 SALUS, LJUBLJANA	206.117.435	0	5.002.000	2,30%	2,46%	1.694	62
4 AUTOCOMMERCE	203.400.649	0	19.361.741	2,27%	2,43%	21.198	311
5 TERME ČATEŽ	116.314.703	177.408.000	44.261.100	1,30%	1,39%	3.578	58
6 LUKA KOPER	115.942.512	30.232.500	4.986.427	1,30%	1,38%	17.648	303
7 ISTRABENZ	102.970.330	0	3.371.272	1,15%	1,23%	13.168	252
8 ŽITO	99.950.451	64.500.000	11.457.604	1,12%	1,19%	3.319	160
9 AERODROM LJUBLJANA	57.621.043	0	3.322.066	0,64%	0,69%	6.180	118
10 ETOL	21.975.027	0	1.933.002	0,25%	0,26%	471	33
11 MLINOTEST	5.856.713	0	2.351.622	0,07%	0,07%	4.597	29
12 EMONA OBALA	4.049.470	0	3.741.356	0,05%	0,05%	4.533	10
13 GEODETSKI ZAVOD SLOVENIJE	4.027.370	0	448.500	0,05%	0,05%	1.751	9
14 DELO	2.082.710	0	27.400	0,02%	0,02%	78	14
15 DELO PRODAJA	1.587.304	0	8.004	0,02%	0,02%	393	9
16 COMET	895.273	0	196.000	0,01%	0,01%	447	8
17 NIKA	251.720	0	251.720	0,00%	0,00%	68	5
18 KOMPAS MTS	0	0	0	0,00%	0,00%	0	0
Prednostne delnice	2.920.532	0	0	0,03%	0,03%	455	18
1 PROBANKA	2.920.532	0	0	0,03%	0,03%	455	18

2. Obveznice

Izdaja	Promet (v SIT)	Promet s svežnji (v SIT)	Promet z aplikacijami (v SIT)	Delež v skupnem borznem prometu	Delež v prometu z obveznicami	Koli ina	Št. poslov
Obveznice skupaj	572.645.697	868.299.154	266.410.425	6,40%	100,00%	188.779	532
1 ABANKA VIPA 7. IZDAJA	98.634.956	0	0	1,10%	17,22%	3.910	1
2 REPUBLIKA SLOVENIJA 39. IZDAJA	91.592.113	0	13.005.303	1,02%	15,99%	154.666	310
3 REPUBLIKA SLOVENIJA 57. IZDAJA	54.624.000	0	27.349.000	0,61%	9,54%	5.055	5
4 REPUBLIKA SLOVENIJA 21. IZDAJA	51.853.302	0	46.458.569	0,58%	9,06%	6.348	17
5 REPUBLIKA SLOVENIJA 38. IZDAJA	34.281.947	0	32.730.519	0,38%	5,99%	1.234	10
6 REPUBLIKA SLOVENIJA 59. IZDAJA	30.728.246	119.340.000	30.728.246	0,34%	5,37%	3.011	6
7 REPUBLIKA SLOVENIJA 58. IZDAJA	30.041.502	0	21.108.522	0,34%	5,25%	3.036	22
8 REPUBLIKA SLOVENIJA 62. IZDAJA	24.709.500	0	24.709.500	0,28%	4,31%	2.550	1
9 REPUBLIKA SLOVENIJA 54. IZDAJA	22.439.667	0	17.063.667	0,25%	3,92%	1.994	10
10 REPUBLIKA SLOVENIJA 31. IZDAJA	20.660.000	0	0	0,23%	3,61%	2.000	1
11 REPUBLIKA SLOVENIJA 53. IZDAJA	16.437.033	78.258.587	12.698.680	0,18%	2,87%	624	19
12 STANOVANJSKI SKLAD RS 2. IZDAJA	12.688.209	0	4.211.788	0,14%	2,22%	196	8
13 REPUBLIKA SLOVENIJA 48. IZDAJA	12.117.028	110.616.570	1.567.133	0,14%	2,12%	479	5
14 REPUBLIKA SLOVENIJA 29. IZDAJA	9.540.606	0	662.152	0,11%	1,67%	373	10
15 NLB 10. IZDAJA	8.694.000	0	8.694.000	0,10%	1,52%	84	13
16 REPUBLIKA SLOVENIJA 26. IZDAJA	8.485.835	102.494.997	1.797.472	0,09%	1,48%	330	11
17 REPUBLIKA SLOVENIJA 27. IZDAJA	7.531.050	143.290.000	3.246.550	0,08%	1,32%	738	8
18 ABANKA 4. IZDAJA	6.182.571	0	6.182.571	0,07%	1,08%	253	7
19 REPUBLIKA SLOVENIJA 55. IZDAJA	5.883.792	0	1.461.725	0,07%	1,03%	585	24
20 REPUBLIKA SLOVENIJA 51. IZDAJA	4.457.405	0	4.457.405	0,05%	0,78%	431	4
21 REPUBLIKA SLOVENIJA 18. IZDAJA	3.839.073	0	183.291	0,04%	0,67%	147	3
22 REPUBLIKA SLOVENIJA 32. IZDAJA	2.632.567	0	2.072.026	0,03%	0,46%	102	9
23 REPUBLIKA SLOVENIJA 49. IZDAJA	2.532.787	0	0	0,03%	0,44%	26	5
24 REPUBLIKA SLOVENIJA 23. IZDAJA	2.245.776	0	0	0,03%	0,39%	86	1
25 ABANKA 6. IZDAJA	1.631.242	0	0	0,02%	0,28%	65	1
26 REPUBLIKA SLOVENIJA 33. IZDAJA	1.469.898	0	0	0,02%	0,26%	8	1
27 REPUBLIKA SLOVENIJA 25. IZDAJA	1.462.325	0	1.462.325	0,02%	0,26%	145	3
28 REPUBLIKA SLOVENIJA 60. IZDAJA	964.665	0	964.665	0,01%	0,17%	97	1
29 HOTELI BERNARDIN	819.416	0	819.416	0,01%	0,14%	14	2
30 BANKA VIPA 7. IZDAJA	786.123	0	786.123	0,01%	0,14%	25	2
31 NLB 11. IZDAJA	757.508	0	757.508	0,01%	0,13%	3	2
32 NLB 13. IZDAJA	476.600	0	476.600	0,01%	0,08%	4	1
33 REPUBLIKA SLOVENIJA 61. IZDAJA	346.500	109.699.000	0	0,00%	0,06%	35	2
34 BANKA VIPA 5. IZDAJA	261.003	0	261.003	0,00%	0,05%	17	1
35 STANOVANJSKI SKLAD RS 1. IZDAJA	210.238	0	210.238	0,00%	0,04%	38	1
36 REPUBLIKA SLOVENIJA 56. IZDAJA	208.960	0	208.960	0,00%	0,04%	20	1
37 REPUBLIKA SLOVENIJA 50. IZDAJA	199.338	0	0	0,00%	0,03%	8	1
38 BTC 1. IZDAJA	143.448	0	0	0,00%	0,03%	39	2
39 BTC 2. IZDAJA	75.468	0	75.468	0,00%	0,01%	3	1
40 BANKA CELJE 5. IZDAJA	0	0	0	0,00%	0,00%	0	0
41 NOVA KBM 7. IZDAJA	0	0	0	0,00%	0,00%	0	0
42 BANKA CELJE 6. IZDAJA SERIJA A	0	0	0	0,00%	0,00%	0	0
43 NLB 18. IZDAJA	0	204.600.000	0	0,00%	0,00%	0	0
44 NOVA KBM 8. IZDAJA	0	0	0	0,00%	0,00%	0	0
45 BANKA CELJE 4. IZDAJA	0	0	0	0,00%	0,00%	0	0
46 BANKA VIPA 3. IZDAJA	0	0	0	0,00%	0,00%	0	0
47 NLB 16. IZDAJA	0	0	0	0,00%	0,00%	0	0
48 NOVA KBM 5. IZDAJA	0	0	0	0,00%	0,00%	0	0
49 NLB 9. IZDAJA	0	0	0	0,00%	0,00%	0	0
50 NLB 12. IZDAJA	0	0	0	0,00%	0,00%	0	0
51 BANKA CELJE 8. IZDAJA	0	0	0	0,00%	0,00%	0	0
52 REPUBLIKA SLOVENIJA 44. IZDAJA	0	0	0	0,00%	0,00%	0	0
53 REPUBLIKA SLOVENIJA 22. IZDAJA	0	0	0	0,00%	0,00%	0	0
54 NLB 17. IZDAJA	0	0	0	0,00%	0,00%	0	0
55 REPUBLIKA SLOVENIJA 52. IZDAJA	0	0	0	0,00%	0,00%	0	0
56 REPUBLIKA SLOVENIJA 10. IZDAJA	0	0	0	0,00%	0,00%	0	0
57 NOVA KBM 3. IZDAJA SERIJA A	0	0	0	0,00%	0,00%	0	0
58 NLB 19. IZDAJA	0	0	0	0,00%	0,00%	0	0
59 ABANKA 5. IZDAJA	0	0	0	0,00%	0,00%	0	0
60 BANKA VIPA 6. IZDAJA	0	0	0	0,00%	0,00%	0	0
61 BANKA CELJE 7. IZDAJA	0	0	0	0,00%	0,00%	0	0
62 BANKA VIPA 4. IZDAJA	0	0	0	0,00%	0,00%	0	0
63 NOVA KBM 6. IZDAJA	0	0	0	0,00%	0,00%	0	0
64 NOVA KBM 3. IZDAJA SERIJA B	0	0	0	0,00%	0,00%	0	0
Skupaj borzni trg	8.947.444.175	7.633.597.437	725.244.362	100,00%	-	589.226	6.496

C2) PROMET Z VREDNOSTNIMI PAPIRJI NA PROSTEM TRGU V FEBRUARJU 2006

1. Delnice (1)

Izdaja	Promet (v SIT)	Promet s svežnji (v SIT)	Promet z aplikacijami (v SIT)	Delež v skupnem borznem prometu	Delež v prometu z delnicami	Koli ina	Št. poslov
Delnice	1.293.066.196	382.297.616	167.284.927	29,44%	100,00%	1.163.941	10.013
Redne delnice	1.276.208.052	382.227.248	167.200.853	29,06%	98,70%	1.161.065	9.756
1 NFD HOLDING	147.083.145	0	20.412.353	3,35%	11,37%	227.179	1.549
2 ZVON ENA HOLDING	137.113.902	243.015.000	17.272.934	3,12%	10,60%	70.550	607
3 INFOND HOLDING	107.047.720	0	23.203.143	2,44%	8,28%	127.144	736
4 HELIOS, DOMŽALE	103.083.731	0	14.988.055	2,35%	7,97%	518	46
5 KD HOLDING	90.121.454	0	1.308.509	2,05%	6,97%	7.872	566
6 AKTIVA NALOŽBE	50.186.617	0	18.848.950	1,14%	3,88%	52.828	472
7 ZLATA MONETA II	46.909.477	0	3.584.907	1,07%	3,63%	103.557	274
8 JUTEKS	44.545.766	0	7.591.047	1,01%	3,44%	1.702	79
9 ZVON DVA HOLDING	43.720.016	0	6.997.221	1,00%	3,38%	121.162	638
10 MAKSIMA HOLDING	41.346.658	0	1.074.382	0,94%	3,20%	49.840	571
11 LESNINA	39.411.411	0	3.229.002	0,90%	3,05%	159	54
12 TRIGLAV, FINANČNA DRUŽBA	38.666.462	0	3.506.424	0,88%	2,99%	22.568	528
13 VIPA HOLDING	35.277.400	0	621.000	0,80%	2,73%	38.345	214
14 ETRA 33	33.653.383	0	8.226.031	0,77%	2,60%	359	56
15 MEDALJON	31.123.042	0	0	0,71%	2,41%	14.211	16
16 CINKARNA CELJE	30.744.432	0	1.440.000	0,70%	2,38%	1.279	33
17 LIP BLEĐ	22.062.491	0	39.600	0,50%	1,71%	17.514	29
18 KD GROUP	19.282.400	0	1.616.000	0,44%	1,49%	162	15
19 ISKRA AVTOELEKTRIKA	19.042.046	30.016.700	5.721.700	0,43%	1,47%	2.430	42
20 INFOND HOLDING 1	18.151.608	0	570.600	0,41%	1,40%	40.306	702
21 MERCATA	17.796.226	0	1.861.368	0,41%	1,38%	30.376	174
22 TRIGLAV NALOŽBE	17.541.560	0	1.420.440	0,40%	1,36%	46.162	497
23 MAKSIMA INVEST	17.020.895	0	303.818	0,39%	1,32%	46.935	617
24 TOSAMA	14.569.239	0	817.600	0,33%	1,13%	1.298	28
25 HRAM HOLDING	12.708.460	0	3.736.946	0,29%	0,98%	29.823	109
26 FINIRA	9.807.203	0	80.631	0,22%	0,76%	14.778	164
27 JATA EMONA	8.601.350	0	5.733.860	0,20%	0,67%	10.131	26
28 MELAMIN	8.107.500	0	235.000	0,18%	0,63%	1.725	12
29 ALPETOURL POTOVALNA AGENCIJA	6.225.460	0	5.094.394	0,14%	0,48%	2.394	18
30 VIZIJA HOLDING	5.829.450	0	0	0,13%	0,45%	10.599	113
31 MITOL SEŽANA	5.784.000	0	0	0,13%	0,45%	1.446	6
32 MI	5.150.176	0	63.933	0,12%	0,40%	13.614	144
33 VIZIJA HOLDING ENA	4.975.000	0	0	0,11%	0,38%	9.950	113
34 MODRA LINIJA HOLDING	4.716.900	0	2.700.000	0,11%	0,36%	5.241	98
35 DZS	4.227.130	0	57.862	0,10%	0,33%	846	6
36 TRDNJAVA HOLDING	3.424.402	0	623.942	0,08%	0,26%	12.096	62
37 CETIS	3.002.325	0	468.198	0,07%	0,23%	110	11
38 BELINKA	2.453.256	0	532.656	0,06%	0,19%	640	12
39 PLAMA - PUR	2.372.422	0	97.020	0,05%	0,18%	1.030	9
40 SLOVENIJALES	2.321.025	0	0	0,05%	0,18%	211	11
41 TRDNJAVA I HOLDING	2.208.964	0	950.616	0,05%	0,17%	6.222	20
42 NIKO	1.889.840	0	690.000	0,04%	0,15%	63	6
43 JAVOR PIVKA	1.792.128	0	272.178	0,04%	0,14%	2.914	11
44 MARINA PORTOROŽ	1.769.200	0	0	0,04%	0,14%	201	7
45 KRONA HOLDING	1.670.080	0	244.720	0,04%	0,13%	3.050	17
46 FOND INVEST	1.461.900	0	18.700	0,03%	0,11%	1.329	119
47 KOŠAKI TMI	1.185.000	0	705.000	0,03%	0,09%	79	2
48 MEDVEŠEK PUŠNIK	1.116.000	0	0	0,03%	0,09%	62	1
49 CAPITA	1.096.700	0	0	0,02%	0,08%	1.994	12
50 GOZDNO GOSPODARSTVO BLEĐ	888.000	0	0	0,02%	0,07%	555	6
51 ŽELEZARNA RAVNE - MONTER DRAVOGRAD	876.000	0	0	0,02%	0,07%	590	5
52 NAMA	787.267	0	0	0,02%	0,06%	312	4
53 COLOR	586.248	0	25.410	0,01%	0,05%	288	21
54 LIZ INŽENIRING	573.000	0	0	0,01%	0,04%	382	2
55 JADRAN	460.000	0	0	0,01%	0,04%	100	4
56 VELANA	432.149	0	0	0,01%	0,03%	1.163	7
57 GORENJSKI TISK	336.004	0	0	0,01%	0,03%	168	3
58 LESNINA EMMI	304.650	0	0	0,01%	0,02%	677	2
59 GRAND HOTEL UNION	284.339	0	0	0,01%	0,02%	103	6
60 IMP ČRPALKE LJUBLJANA	276.000	0	0	0,01%	0,02%	138	4
61 TERME DOBRNA	220.368	0	0	0,01%	0,02%	199	11
62 TEKSTINA	188.905	0	0	0,00%	0,01%	886	5
63 MK TISKARNA	132.604	109.195.548	40.802	0,00%	0,01%	52	7
64 GEA COLLEGE	96.301	0	96.301	0,00%	0,01%	79	4
65 HIDROTEHNIK	60.204	0	0	0,00%	0,00%	20	1
66 SIJAJ HRASTNIK	60.000	0	0	0,00%	0,00%	20	1
67 ELMO	53.300	0	0	0,00%	0,00%	82	1
68 MIP	49.980	0	0	0,00%	0,00%	34	2
69 CREINA	41.600	0	41.600	0,00%	0,00%	8	1
70 ŽITO INTES	38.531	0	0	0,00%	0,00%	154	1

1. Delnice (2)

Izdaja	Promet (v SIT)	Promet s svežnji (v SIT)	Promet z aplikacijami (v SIT)	Delež v skupnem borznem prometu	Delež v prometu z delnicami	Koli ina	Št. poslov
71 POM NALOŽBE	36.000	0	36.000	0,00%	0,00%	1	1
72 INLES	29.400	0	0	0,00%	0,00%	49	4
73 ZDRAVILIŠČE ROGAŠKA	250	0	0	0,00%	0,00%	1	1
74 GORIŠKE OPEKARNE	0	0	0	0,00%	0,00%	0	0
75 SWATY	0	0	0	0,00%	0,00%	0	0
76 IMP KLIMAT	0	0	0	0,00%	0,00%	0	0
77 POM-INVEST	0	0	0	0,00%	0,00%	0	0
78 KS2 NALOŽBE	0	0	0	0,00%	0,00%	0	0
79 GEA	0	0	0	0,00%	0,00%	0	0
80 EGOLES	0	0	0	0,00%	0,00%	0	0
81 TOVARNA SLADKORJA ORMOŽ	0	0	0	0,00%	0,00%	0	0
82 AVTOPREVOZNIŠTVO IN SERVISI	0	0	0	0,00%	0,00%	0	0
83 RTC KRVAVEC	0	0	0	0,00%	0,00%	0	0
84 LIV POSTOJNA	0	0	0	0,00%	0,00%	0	0
85 INTARA	0	0	0	0,00%	0,00%	0	0
86 JELEN GOSTINSKO PODJETJE	0	0	0	0,00%	0,00%	0	0
87 HOTELI PALACE	0	0	0	0,00%	0,00%	0	0
88 LIV POSTOJNA	0	0	0	0,00%	0,00%	0	0
89 POM-INVEST	0	0	0	0,00%	0,00%	0	0
90 INTERTRADE ITA	0	0	0	0,00%	0,00%	0	0
91 SATURNUS EMBALAŽA	0	0	0	0,00%	0,00%	0	0
Prednostne delnice	16.858.144	70.368	262.878	0,38%	1,30%	2.876	257
1 KD HOLDING	16.858.144	70.368	262.878	0,38%	1,30%	2.876	257
2 PRVA POKOJNINSKA DRUŽBA	0	0	0	0,00%	0,00%	0	0
3 ZDRAVILIŠČE ROGAŠKA	0	0	0	0,00%	0,00%	0	0

2. Obveznice

Izdaja	Promet (v SIT)	Promet s svežnji (v SIT)	Promet z aplikacijami (v SIT)	Delež v skupnem borznem prometu	Delež v prometu z obveznicami	Koli ina	Št. poslov
Obveznice	1.321.770.447	1.902.164.680	309.363.903	30,09%	100,00%	94.960	428
1 SLOVENSKA ODŠKODNINSKA DRUŽBA 2. IZDAJA	1.159.344.659	738.896.523	188.822.115	26,39%	87,71%	92.736	415
2 POŠTNA BANKA SLOVENIJE 7. IZDAJA	52.000.000	0	52.000.000	1,18%	3,93%	500	1
3 ABANKA VIPA 10. IZDAJA	50.024.304	243.386.875	50.024.304	1,14%	3,78%	200	1
4 POŠTNA BANKA SLOVENIJE 6. IZDAJA	41.680.000	0	0	0,95%	3,15%	400	1
5 PROBANKA 4. IZDAJA	6.848.591	0	6.848.591	0,16%	0,52%	660	2
6 PROBANKA 7. IZDAJA	5.156.133	0	5.156.133	0,12%	0,39%	204	1
7 PROBANKA 6. IZDAJA	2.319.556	0	2.319.556	0,05%	0,18%	94	2
8 PROBANKA 5. IZDAJA	1.317.663	0	1.317.663	0,03%	0,10%	55	1
9 KD INVESTMENTS 1. IZDAJA	1.243.239	0	1.243.239	0,03%	0,09%	100	1
10 NLB 8. IZDAJA	1.230.136	0	1.230.136	0,03%	0,09%	5	1
11 FACTOR BANKA FB06	402.166	0	402.166	0,01%	0,03%	4	1
12 DARS 3. IZDAJA	204.000	182.070.000	0	0,00%	0,02%	2	1
13 POŠTNA BANKA SLOVENIJE 5. IZDAJA	0	0	0	0,00%	0,00%	0	0
14 DBS 4. IZDAJA	0	0	0	0,00%	0,00%	0	0
15 FMR	0	0	0	0,00%	0,00%	0	0
16 FACTOR BANKA FB08	0	0	0	0,00%	0,00%	0	0
17 FACTOR BANKA FB09	0	0	0	0,00%	0,00%	0	0
18 ZAVAROVALNICA TRIGLAV 1. IZDAJA	0	0	0	0,00%	0,00%	0	0
19 NLB 14. IZDAJA	0	0	0	0,00%	0,00%	0	0
20 BANKA ZASAVJE 3. IZDAJA	0	0	0	0,00%	0,00%	0	0
21 ABANKA VIPA 8. IZDAJA	0	479.449.111	0	0,00%	0,00%	0	0
22 ABANKA VIPA 9. IZDAJA	0	78.006.171	0	0,00%	0,00%	0	0
23 POTEZA NALOŽBE	0	0	0	0,00%	0,00%	0	0
24 NLB 15. IZDAJA	0	0	0	0,00%	0,00%	0	0
25 DARS	0	30.056.000	0	0,00%	0,00%	0	0
26 POSLOVNI SISTEM MERCATOR	0	0	0	0,00%	0,00%	0	0
27 CIMOS 1. Izdaja	0	0	0	0,00%	0,00%	0	0
28 FACTOR BANKA FB10	0	0	0	0,00%	0,00%	0	0
29 DEOS 1. IZDAJA	0	0	0	0,00%	0,00%	0	0
30 FACTOR BANKA FB11	0	0	0	0,00%	0,00%	0	0
31 DARS 2. IZDAJA	0	0	0	0,00%	0,00%	0	0
32 KD HOLDING 1. IZDAJA	0	0	0	0,00%	0,00%	0	0
33 BANKA CELJE 9. CELJE	0	150.300.000	0	0,00%	0,00%	0	0
34 POŠTNA BANKA SLOVENIJE 2. IZDAJA	0	0	0	0,00%	0,00%	0	0
35 STANOVANJSKI SKLAD RS 3. IZDAJA	0	0	0	0,00%	0,00%	0	0
36 AUTOCOMMERCE 1. IZDAJA	0	0	0	0,00%	0,00%	0	0
37 SIP STROJNA INDUSTRIJA 1. IZDAJA SERIJA B	0	0	0	0,00%	0,00%	0	0
Skupaj prosti trg (delnice in obveznice)	2.614.836.643	2.284.462.296	476.648.830	59,53%	-	1.258.901	10.441

3. Investicijski skladi

Izdaja	Promet brez svežnjev (v SIT)	Promet s svežnji (v SIT)	Promet z aplikacijami (v SIT)	Delež v skupnem borznem prometu z idi (brez svežnjev)	Delež v prometu z idi (brez svežnjev)	Koli ina (brez svežnjev)	Št. poslov (brez svežnjev)
Skupaj investicijski skladi	1.777.484.748	1.583.301.519	232.022.419	40,47%	100,00%	4.560.814	5.501
1 NFD 1 DELNIŠKI INVESTICIJSKI SKLAD	483.837.820	51.533.944	55.097.367	11,02%	27,22%	1.577.678	970
2 MAKSIMA ID	368.764.380	505.581.975	81.932.232	8,40%	20,75%	157.565	772
3 ZLATA MONETA I, ID	332.268.655	0	34.805.829	7,56%	18,69%	2.497.458	557
4 INFOND ID	207.235.922	1.026.185.600	23.784.417	4,72%	11,66%	94.178	815
5 KD ID	179.942.978	0	16.064.491	4,10%	10,12%	97.329	796
6 KRONA SENIOR	121.942.779	0	4.403.683	2,78%	6,86%	81.460	266
7 ZVON ENA ID	45.224.406	0	11.749.451	1,03%	2,54%	19.098	626
8 INFOND ID 1	38.267.808	0	4.184.949	0,87%	2,15%	36.048	699
9 KRONA SENIOR	0	0	0	0,00%	0,00%	0	0
Zakladne menice	0	0	0	0,00%	-	0	0
Skupaj prosti trg	4.392.321.391	3.867.763.815	708.671.249	100,00%	-	5.819.715	15.942
Skupaj promet preko BTS	13.339.765.566	11.501.361.252	1.433.915.611	-	-	6.408.941	22.438

C3) PROMET Z VREDNOSTNIMI PAPIRJI NA TUVL SEGMENTU V FEBRUARJU 2006

1. Obveznice

Izdaja	Promet (v SIT)	Delež v prometu TUVL segmenta - posameznega tip VP	Delež v prometu TUVL segmenta	Koli ina	Št. poslov
Skupaj obveznice	20.085.505.549	100,00%	63,52%	2.024.401	57
1 REPUBLIKA SLOVENIJA 62. IZDAJA	9.506.125.300	47,33%	30,06%	978.600	32
2 REPUBLIKA SLOVENIJA 61. IZDAJA	6.000.565.281	29,88%	18,98%	608.433	12
3 REPUBLIKA SLOVENIJA 59. IZDAJA	1.463.530.000	7,29%	4,63%	144.000	5
4 REPUBLIKA SLOVENIJA 54. IZDAJA	1.333.280.000	6,64%	4,22%	117.000	4
5 REPUBLIKA SLOVENIJA 55. IZDAJA	1.320.540.000	6,57%	4,18%	130.000	1
6 REPUBLIKA SLOVENIJA 58. IZDAJA	431.554.968	2,15%	1,36%	43.368	2
7 REPUBLIKA SLOVENIJA 60. IZDAJA	29.910.000	0,15%	0,09%	3.000	1
8 REPUBLIKA SLOVENIJA 56. IZDAJA	0	0,00%	0,00%	0	0
9 REPUBLIKA SLOVENIJA 57. IZDAJA	0	0,00%	0,00%	0	0
10 REPUBLIKA SLOVENIJA 51. IZDAJA	0	0,00%	0,00%	0	0
11 REPUBLIKA SLOVENIJA 52. IZDAJA	0	0,00%	0,00%	0	0
Skupaj zakladne menice	11.536.564.010	100,00%	36,48%	1.172.240	47
1 DVANAJSTMESEČNE ZAKLADNE MENICE 34. IZDAJA	4.311.215.900	37,37%	13,63%	443.000	5
2 DVANAJSTMESEČNE ZAKLADNE MENICE 31. IZDAJA	1.551.989.992	13,45%	4,91%	156.684	5
3 ŠESTMESEČNE ZAKLADNE MENICE 37. IZDAJA	1.161.746.360	10,07%	3,67%	117.000	5
4 DVANAJSTMESEČNE ZAKLADNE MENICE 30. IZDAJA	1.149.801.900	9,97%	3,64%	115.450	7
5 DVANAJSTMESEČNE ZAKLADNE MENICE 33. IZDAJA	977.341.000	8,47%	3,09%	100.000	2
6 TRIMESEČNE ZAKLADNE MENICE 92. IZDAJA	794.457.109	6,89%	2,51%	79.784	6
7 ŠESTMESEČNE ZAKLADNE MENICE 38. IZDAJA	725.107.500	6,29%	2,29%	73.500	4
8 TRIMESEČNE ZAKLADNE MENICE 93. IZDAJA	491.516.987	4,28%	1,55%	49.400	6
9 TRIMESEČNE ZAKLADNE MENICE 91. IZDAJA	268.578.062	2,33%	0,85%	26.922	4
10 ŠESTMESEČNE ZAKLADNE MENICE 36. IZDAJA	104.809.200	0,91%	0,33%	10.500	3
11 DVANAJSTMESEČNE ZAKLADNE MENICE 32. IZDAJA	0	0,00%	0,00%	0	0
12 DVANAJSTMESEČNE ZAKLADNE MENICE 35. IZDAJA	0	0,00%	0,00%	0	0
Skupaj TUVL segment	31.622.069.559	-	100,00%	3.196.641	104

Sestava prometa z vrednostnimi papirji po posameznih trgih v februarju 2006

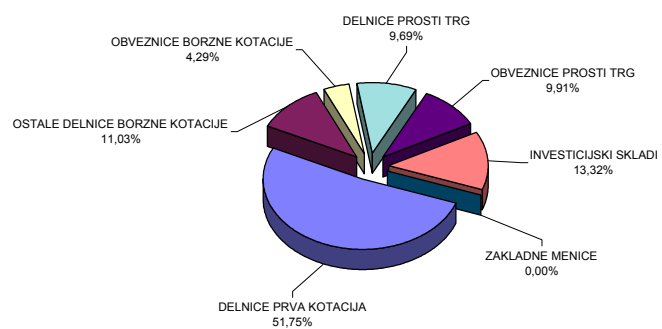

Sestava prometa z vrednostnimi papirji po tipih finančnih instrumentov na vseh trgih Ljubljanske borze v februarju 2006

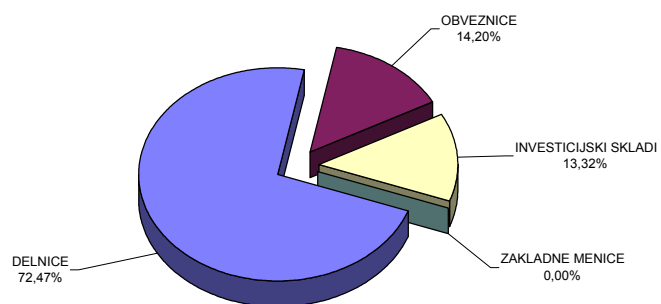

C4) NAJPROMETNEJŠI VREDNOSTNI PAPIRJI FEBRUAR 2006

NAJPROMETNEJŠE DELNICE PREKO BTS

Izdaja	Promet v mio SIT (brez svežnjev)	Tržna kapitalizacija v mio SIT na 28.2.2006	Število poslov (brez svežnjev)
KRKA	2.997	414.726	1.394
PETROL	1.774	146.338	880
MERCATOR	1.103	119.685	639
GORENJE	619	65.355	571
PIVOVARNA LAŠKO	317	64.225	244
Ostali	2.858	812.319	12.249
SKUPAJ	9.668	1.622.648	15.977

Najprometnejše delnice na vseh trgih borze

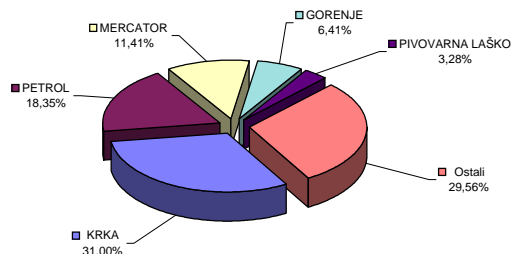

NAJPROMETNEJŠE OBVEZNICE PREKO BTS

Izdaja	Promet v mio SIT (brez svežnjev)	Tržna kapitalizacija v mio SIT na 28.2.2006	Število poslov (brez svežnjev)
SLOVENSKA ODŠKODNINSKA DRUŽBA 2. IZDAJA	1.159	143.700	415
ABANKA VIPA 7. IZDAJA	99	4.364	1
REPUBLIKA SLOVENIJA 39. IZDAJA	92	12.736	310
REPUBLIKA SLOVENIJA 57. IZDAJA	55	97.200	5
POŠTNA BANKA SLOVENIJE 7. IZDAJA	52	4.160	1
Ostali	438	1.214.349	228
SKUPAJ	1.894	1.476.509	960

Najprometnejše obveznice na vseh trgih borze

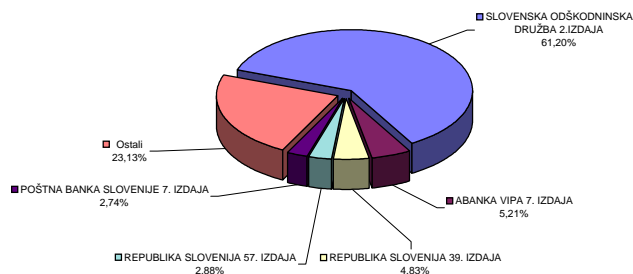

NAJPROMETNEJŠE DELNICE INVESTICIJSKIH SKLADOV PREKO BTS

Izdaja	Promet v mio SIT (brez svežnjev)	Tržna kapitalizacija v mio SIT na 28.2.2006	Število poslov (brez svežnjev)
NFD 1 DELNIŠKI INVESTICIJSKI SKLAD	484	49.295	970
MAKSIMA ID	369	18.042	772
ZLATA MONETA I. ID	332	17.838	557
INFOND ID	207	17.836	815
KD ID	180	16.630	796
Ostali	205	21.393	1.591
SKUPAJ	1.777	141.034	5.501

Najprometnejši investicijski skladi na vseh trgih borze

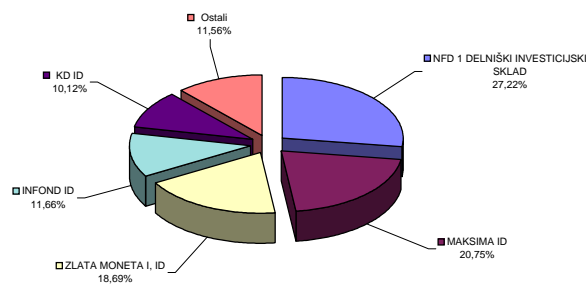

C5) PROMET LANOV LJUBLJANSKE BORZE

PROMET LANOV PREKO BTS V FEBRUARJU 2006

v SIT

	lan	Borzni trg	Prosti trg	Skupaj borzni in prosti trg	% od prometa na borznem in prostem trgu
1	ILIRIKA	1.323.918.642	1.072.713.404	2.396.632.046	8,98%
2	NOVA LJUBLJANSKA BANKA	1.560.787.429	769.747.229	2.330.534.658	8,74%
3	ABANKA VIPA	1.424.187.372	663.498.107	2.087.685.479	7,83%
4	POTEZA	1.071.903.240	949.021.625	2.020.924.865	7,57%
5	PROBANKA	1.349.486.907	465.287.449	1.814.774.356	6,80%
6	RAIFFEISEN KREKOVA BANKA	1.619.861.156	170.377.446	1.790.238.602	6,71%
7	GBD GORENJSKA BORZNO POSREDNIŠKA DRUŽBA	824.733.884	771.601.259	1.596.335.143	5,98%
8	PERSPEKTIVA BPD	1.196.410.593	276.534.376	1.472.944.969	5,52%
9	BANK AUSTRIA CREDITANSTALT	1.401.461.690	61.568.567	1.463.030.257	5,48%
10	CELJSKA BORZNO-POSREDNIŠKA HIŠA	847.710.554	342.180.885	1.189.891.439	4,46%
11	CERTIUS BPH	476.952.325	580.790.152	1.057.742.477	3,96%
12	HYPO ALPE-ADRIA-BANK	544.317.921	476.122.807	1.020.440.728	3,82%
13	NOVA KREDITNA BANKA MARIBOR	549.477.301	362.664.651	912.141.952	3,42%
14	ARGONOS BPH	375.884.067	356.747.662	732.631.729	2,75%
15	DEŽELNA BANKA SLOVENIJE	499.451.117	230.086.178	729.537.295	2,73%
16	MEDVEŠEK PUŠNIK	481.819.991	177.592.810	659.412.801	2,47%
17	FACTOR BANKA	280.624.716	240.832.581	521.457.297	1,95%
18	PUBLIKUM	398.023.970	94.513.267	492.537.237	1,85%
19	PFCI	366.393.061	112.525.505	478.918.566	1,80%
20	SKB BANKA	397.504.523	51.180.096	448.684.619	1,68%
21	PM&A BPD	162.739.496	165.858.058	328.597.554	1,23%
22	KD BPD	227.331.459	92.255.575	319.587.034	1,20%
23	MOJA DELNICA BPH	210.761.541	84.160.662	294.922.203	1,11%
24	VERITAS BH	88.094.856	114.432.661	202.527.517	0,76%
25	BANKA KOPER	133.927.751	24.357.840	158.285.591	0,59%
26	B P H	48.324.724	62.284.600	110.609.324	0,41%
27	GORENJSKA BANKA	32.798.064	15.707.327	48.505.391	0,18%
	Skupaj	17.894.888.350	8.784.642.779	26.679.531.129	100,00%

Promet preko BTS v februarju 2006

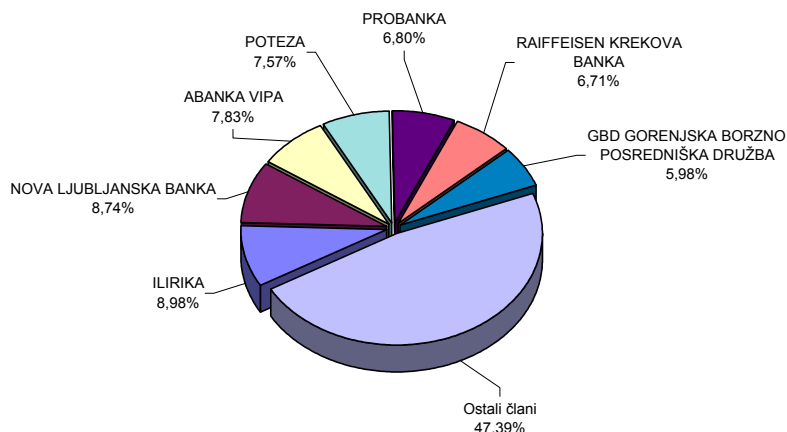

PROMET URADNIH VZDRŽEVALCEV LIKVIDNOSTI NA
TUVL SEGMENTU V FEBRUARJU 2006

v SIT

	Uradni vzdrževalci likvidnosti	Promet na TUVL segmentu	% od prometa na TUVL segmentu
1	ABANKA VIPA	16.222.878.567	25,65%
2	PROBANKA	14.946.468.065	23,63%
3	PERSPEKTIVA	12.161.769.995	19,23%
4	NOVA LJUBLJANSKA BANKA	10.240.642.592	16,19%
5	BANK AUSTRIA CREDITANSTALT	6.954.471.000	11,00%
6	SKB BANKA	2.717.908.900	4,30%
	Skupaj	63.244.139.119	100,00%

Promet vzdrževalcev likvidnosti na TUVL segmentu v februarju 2006

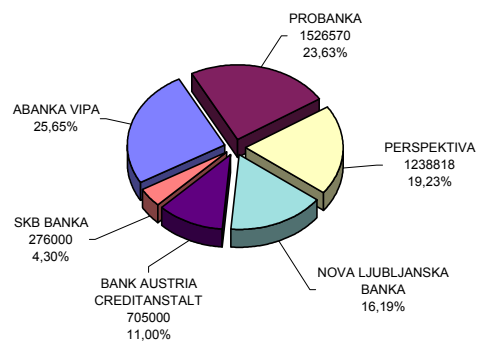

SKUPNI PROMET LANOV (BREZ SVEŽNJEV) V FEBRUARJU 2006

v SIT

	Ian	Lastniški VP preko BTS	Dolžniški VP preko BTS	Dolžniški VP - TUVL segment	Skupaj	% od skupnega prometa
1	ABANKA VIPA	1.899.853.110	187.832.369	16.222.878.567	18.310.564.046	20,36%
2	PROBANKA	1.513.473.585	301.300.772	14.946.468.065	16.761.242.422	18,64%
3	PERSPEKTIVA BPD	1.212.816.905	260.128.064	12.161.769.995	13.634.714.964	15,16%
4	NOVA LJUBLJANSKA BANKA	1.854.590.639	475.944.019	10.240.642.592	12.571.177.250	13,98%
5	BANK AUSTRIA CREDITANSTALT	1.326.372.020	136.658.237	6.954.471.000	8.417.501.257	9,36%
6	SKB BANKA	384.892.013	63.792.606	2.717.908.900	3.166.593.519	3,52%
7	ILIRIKA	1.474.657.257	921.974.789	0	2.396.632.046	2,67%
8	POTEZA	1.897.018.445	123.906.420	0	2.020.924.865	2,25%
9	RAIFFEISEN KREKOVA BANKA	1.726.115.077	64.123.525	0	1.790.238.602	1,99%
10	GBD GORENJSKA BORZNO POSREDNIŠKA DRUŽBA	1.393.196.364	203.138.780	0	1.596.335.144	1,78%
11	CELJSKA BORZNO-POSREDNIŠKA HIŠA	1.152.627.282	37.264.157	0	1.189.891.439	1,32%
12	CERTIUS BPH	991.515.410	66.227.069	0	1.057.742.479	1,18%
13	HYPO ALPE-ADRIA-BANK	969.456.603	50.984.125	0	1.020.440.728	1,13%
14	NOVA KREDITNA BANKA MARIBOR	640.760.188	271.381.765	0	912.141.953	1,01%
15	ARGONOS BPH	701.919.186	30.712.542	0	732.631.728	0,81%
16	DEŽELNA BANKA SLOVENIJE	716.993.120	12.544.176	0	729.537.296	0,81%
17	MEDVEŠEK PUŠNIK	617.488.191	41.924.610	0	659.412.801	0,73%
18	FACTOR BANKA	184.809.031	336.648.266	0	521.457.297	0,58%
19	PUBLIKUM	446.818.515	45.718.722	0	492.537.237	0,55%
20	PFCI	470.387.767	8.530.800	0	478.918.567	0,53%
21	PM&A BPD	299.019.982	29.577.573	0	328.597.555	0,37%
22	KD BPD	267.841.421	51.745.613	0	319.587.034	0,36%
23	MOJA DELNICA BPH	271.508.771	23.413.431	0	294.922.202	0,33%
24	VERITAS BH	168.065.024	34.462.493	0	202.527.517	0,23%
25	BANKA KOPER	155.725.176	2.560.414	0	158.285.590	0,18%
26	B P H	105.382.537	5.226.786	0	110.609.323	0,12%
27	GORENJSKA BANKA	47.395.224	1.110.167	0	48.505.391	0,05%
	Skupaj	22.890.698.843	3.788.832.290	63.244.139.119	89.923.670.252	100,00%

Skupni promet lanov (brez svežnjev) v februarju 2006

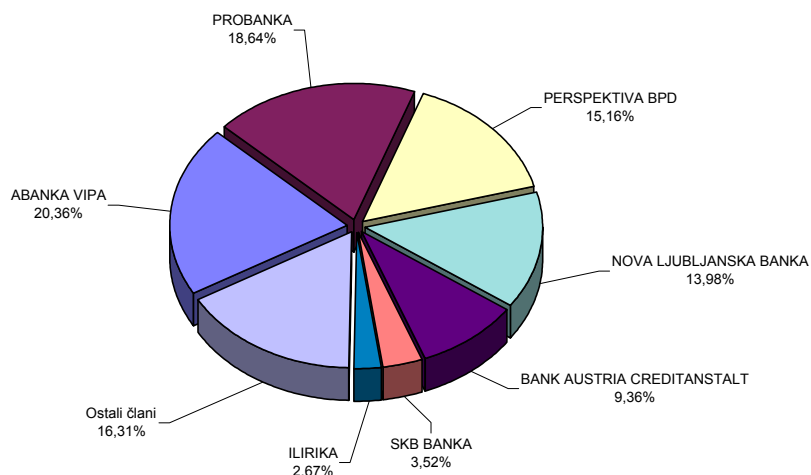

PROMET LANOV S PRIJAVLJENIMI SVEŽNJI V FEBRUARJU 2006

v SIT

	lan	Borzni trg	Prosti trg	Skupaj prijavljeni svežnji	% od prometa prijavljenih svežnje
1	ILIRIKA	6.115.084.572	544.487.356	6.659.571.928	28,95%
2	PROBANKA	1.553.050.500	907.953.175	2.461.003.675	10,70%
3	NOVA LJUBLJANSKA BANKA	1.612.603.674	722.487.344	2.335.091.018	10,15%
4	NOVA KREDITNA BANKA MARIBOR	0	1.832.070.000	1.832.070.000	7,96%
5	ABANKA VIPA	429.380.000	1.117.153.034	1.546.533.034	6,72%
6	PERSPEKTIVA BPD	443.751.000	958.898.222	1.402.649.222	6,10%
7	BANK AUSTRIA CREDITANSTALT	478.993.500	687.651.975	1.166.645.475	5,07%
8	KD BPD	1.076.623.500	0	1.076.623.500	4,68%
9	HYPO ALPE-ADRIA-BANK	894.696.155	51.533.944	946.230.099	4,11%
10	RAIFFEISEN KREKOVA BANKA	596.199.195	341.976.851	938.176.046	4,08%
11	FACTOR BANKA	730.560.279	92.321.541	822.881.820	3,58%
12	MEDVEŠEK PUŠNIK	177.408.000	218.391.096	395.799.096	1,72%
13	SKB BANKA	390.472.500	0	390.472.500	1,70%
14	PUBLIKUM	293.936.000	0	293.936.000	1,28%
15	POTEZA	152.710.000	121.053.400	273.763.400	1,19%
16	CELJSKA BORZNO-POSREDNIŠKA HIŠA	177.408.000	0	177.408.000	0,77%
17	VERITAS BH	0	87.875.013	87.875.013	0,38%
18	PFCI	83.000.000	0	83.000.000	0,36%
19	BANKA KOPER	61.318.000	0	61.318.000	0,27%
20	GBD GORENJSKA BORZNO POSREDNIŠKA DRUŽBA	0	51.533.944	51.533.944	0,22%
	Skupaj	15.267.194.875	7.735.386.895	23.002.581.770	100,00%

Promet s svežnji v februarju 2006

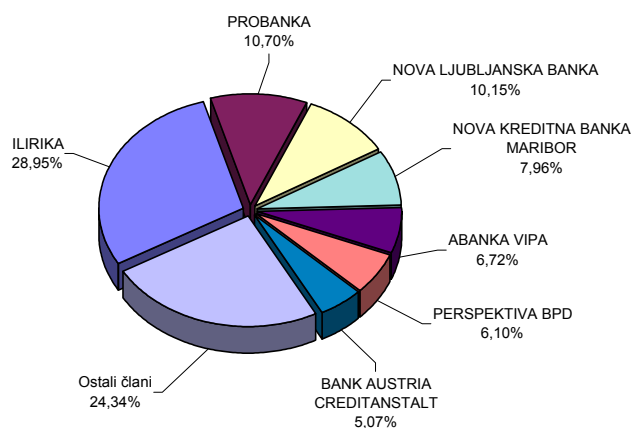

C6) PROMET PO MESECIH V LETIH 2005 IN 2006

MESE NI PROMET NA BORZNEM IN PROSTEM TRGU

Skupen promet in število poslov						
Mesec	Število dni trgovanja	Promet (v SIT) - brez svežnjev			Število poslov (brez svežnjev)	
		v mesecu	povpre no na dan	povpre no na posel	v mesecu	povpre no na dan
Leto 2005						
februar	19	12.139.092.459	638.899.603	484.285	25.066	1.319
marec	22	14.402.074.516	654.639.751	543.700	26.489	1.204
april	20	9.598.819.495	479.940.975	477.672	20.095	1.005
maj	21	8.016.316.752	381.729.369	378.057	21.204	1.010
junij	20	9.131.615.692	456.580.785	510.175	17.899	895
julij	21	8.842.621.362	421.077.208	607.991	14.544	693
avgust	22	6.730.987.838	305.953.993	375.907	17.906	814
september	22	14.370.347.953	653.197.634	662.808	21.681	986
oktober	20	12.083.951.122	604.197.556	618.548	19.536	977
november	21	14.114.450.662	672.116.698	579.911	24.339	1.159
december	21	12.694.256.825	604.488.420	550.297	23.068	1.098
SKUPAJ	250	138.802.826.919			255.908	
Povpre je 2005	21	11.566.902.243	555.211.308	542.393	21.326	1.024
Leto 2006						
januar	21	13.864.563.889	660.217.328	786.910	17.619	839
februar	19	13.339.765.566	702.092.925	594.517	22.438	1.181
SKUPAJ	40	27.204.329.455			40.057	
Povpre je 2006	20	13.602.164.728	680.108.236	679.140	20.029	1.001

PROMET Z VP NA VSEH TRGIH V LETIH 1996 DO 2006

Skupen promet in število poslov						
Leto	Število dni trgovanja	Promet (v SIT) - brez svežnjev			Število poslov (brez svežnjev)	
		V letu	povpre no na dan	povpre no na posel	V letu	povpre no na dan
2006	40	27.204.329.455	680.108.236	679.140	40.057	1.001
2005	250	138.802.826.919	555.211.308	542.393	255.908	1.024
2004	255	138.802.826.919	544.324.811	542.393	255.908	1.004
2003	249	163.945.275.779	658.414.762	481.368	340.582	1.368
2002	247	262.021.510.619	1.060.815.832	580.657	451.250	1.827
2001	247	151.205.155.533	612.166.622	474.525	318.645	1.290
2000	249	114.061.732.862	458.079.248	288.556	395.284	1.587
1999	254	135.196.321.286	532.268.981	303.154	445.966	1.756
1998	252	108.453.171.187	430.369.727	457.514	237.049	941
1997	249	79.416.728.827	318.942.686	566.647	140.152	563
1996	240	86.864.908.427	361.937.118	661.813	131.253	547

MESE NI PROMET NA TUVL SEGMENTU

Mesec	Število dni		Promet (v SIT)		Število poslov	
	trgovanja	v mesecu	povpre no na dan	povpre no na posel	v mesecu	povpre no na dan
Leto 2005						
september	20	68.412.146.558	3.420.607.328	342.060.733	200	10
oktober	20	42.767.357.688	2.138.367.884	336.750.848	127	6
november	21	52.436.809.108	2.496.990.910	464.042.558	113	5
december	21	51.612.569.433	2.457.741.402	360.927.059	143	7
SKUPAJ	82	215.228.882.787			583	
Povpre je 2005	21	53.807.220.697	2.624.742.473	369.174.756	146	7
Leto 2006						
januar	21	35.578.084.831	1.694.194.516	254.129.177	140	7
februar	19	31.622.069.559	1.664.319.450	304.058.361	104	5
SKUPAJ	40	67.200.154.390			244	
Povpre je 2006	20	33.600.077.195	1.680.003.860	275.410.469	122	6

MESE NI PROMET PRIJAVLJENIH SVEŽNJEV

Mesec	Število dni		Promet (v SIT)		Število poslov	
	trgovanja	v mesecu	povpre no na dan	povpre no na posel	v mesecu	povpre no na dan
Leto 2005						
februar	19	33.076.400.449	1.740.863.182	348.172.636	95	5
marec	22	15.558.118.253	707.187.193	169.109.981	92	4
april	20	23.457.838.233	1.172.891.912	227.746.002	103	5
maj	21	27.958.717.629	1.331.367.506	220.147.383	127	6
junij	20	41.405.483.088	2.070.274.154	276.036.554	150	8
julij	21	19.034.997.144	906.428.435	158.624.976	120	6
avgust	22	28.409.343.779	1.291.333.808	244.908.136	116	5
september	22	16.361.452.130	743.702.370	127.823.845	128	6
oktober	20	10.893.402.911	544.670.146	119.707.724	91	5
november	21	52.256.162.509	2.488.388.691	398.902.004	131	6
december	21	20.742.010.746	987.714.797	157.136.445	132	6
SKUPAJ	250	302.044.303.287			1.374	
Povpre je 2005	21	25.170.358.607	1.208.177.213	219.828.459	115	5
Leto 2006						
januar	21	9.951.382.439	473.875.354	96.615.363	103	5
februar	19	11.501.290.884	605.331.099	147.452.447	78	4
SKUPAJ	40	21.452.673.323			181	
Povpre je 2006	20	10.726.336.662	536.316.833	118.523.057	91	5

MESE NI PROMET* PO SEGMENTIH V TEKO EM LETU (V SIT)

	Borzni trg		Prosti trg				SKUPAJ	Verižni indeks rasti
	Delnice	Obveznice	Delnice	Obveznice	Investicijski skladi	Kratkoro ni VP		
Leto 2005								
februar	6.996.703.902	596.533.292	1.913.937.981	717.291.796	1.914.625.487	0	12.139.092.458	73
marec	7.243.251.790	749.583.590	2.118.109.883	2.030.835.109	2.260.294.144	0	14.402.074.516	119
april	4.713.076.306	739.993.982	1.446.988.930	1.242.339.054	1.456.421.222	0	9.598.819.494	67
maj	3.125.319.635	760.298.496	1.408.085.670	1.017.114.811	1.705.498.140	0	8.016.316.752	84
junij	4.083.415.595	1.152.762.052	1.449.428.128	1.024.117.993	1.421.891.924	0	9.131.615.692	114
julij	4.640.046.854	753.074.754	1.613.873.549	833.740.931	1.001.885.275	0	8.842.621.363	97
avgust	3.316.597.466	432.873.509	1.265.993.437	782.020.445	933.502.985	0	6.730.987.842	76
september	8.120.618.373	724.155.381	2.374.463.534	1.736.098.198	1.380.062.970	34.949.500	14.370.347.956	213
oktober	8.011.999.866	421.740.758	1.496.280.324	1.099.162.692	1.054.767.483	0	12.083.951.123	84
november	8.743.365.724	500.424.128	2.271.814.570	1.141.317.814	1.457.528.426	0	14.114.450.662	117
december	6.475.634.948	1.289.567.838	1.628.281.436	1.417.402.797	1.880.875.061	2.494.750	12.694.256.830	90
Skupaj 2005	75.291.179.484	8.775.985.903	21.398.881.215	13.959.018.967	19.340.317.112	37.444.250	138.802.826.931	
Leto 2006								
januar	9.528.073.770	681.534.983	1.099.953.014	1.174.738.695	1.380.263.427	0	13.864.563.889	109
februar	8.374.798.478	572.645.697	1.293.066.196	1.321.770.447	1.777.484.748	0	13.339.765.566	96
Skupaj 2006	17.902.872.248	1.254.180.680	2.393.019.210	2.496.509.142	3.157.748.175	0	27.204.329.455	

* promet brez prijavljenih svežnjev in prometa preko TUVL segmenta

MESE NI PROMET* Z VREDNOSTNIMI PAPIRJI NA VSEH TRGIH (V SIT)

	Delnice	Obveznice	Investicijski skladi	Kratkoro ni VP	SKUPAJ	Verižni indeks rasti
Leto 2005						
februar	8.910.641.883	1.313.825.088	1.914.625.487	0	12.139.092.458	73
marec	9.361.361.673	2.780.418.699	2.260.294.144	0	14.402.074.516	119
april	6.160.065.236	1.982.333.036	1.456.421.222	0	9.598.819.494	67
maj	4.533.405.305	1.777.413.307	1.705.498.140	0	8.016.316.752	84
junij	5.532.843.723	2.176.880.045	1.421.891.924	0	9.131.615.692	114
julij	6.253.920.403	1.586.815.685	1.001.885.275	0	8.842.621.363	97
avgust	4.582.590.903	1.214.893.954	933.502.985	0	6.730.987.842	76
september	10.495.081.907	2.460.253.579	1.380.062.970	34.949.500	14.370.347.956	213
oktober	9.508.280.190	1.520.903.450	1.054.767.483	0	12.083.951.123	84
november	11.015.180.294	1.641.741.942	1.457.528.426	0	14.114.450.662	117
december	8.103.916.384	2.706.970.635	1.880.875.061	2.494.750	12.694.256.830	90
Skupaj 2005	96.690.060.699	22.735.004.870	19.340.317.112	37.444.250	138.802.826.931	
Leto 2006						
januar	10.628.026.785	1.856.273.678	1.380.263.427	0	13.864.563.890	109
februar	9.667.864.674	1.894.416.144	1.777.484.748	0	13.339.765.566	96
Skupaj 2006	20.295.891.459	3.750.689.822	3.157.748.175	0	27.204.329.456	

* promet brez prijavljenih svežnjev in prometa preko TUVL segmenta

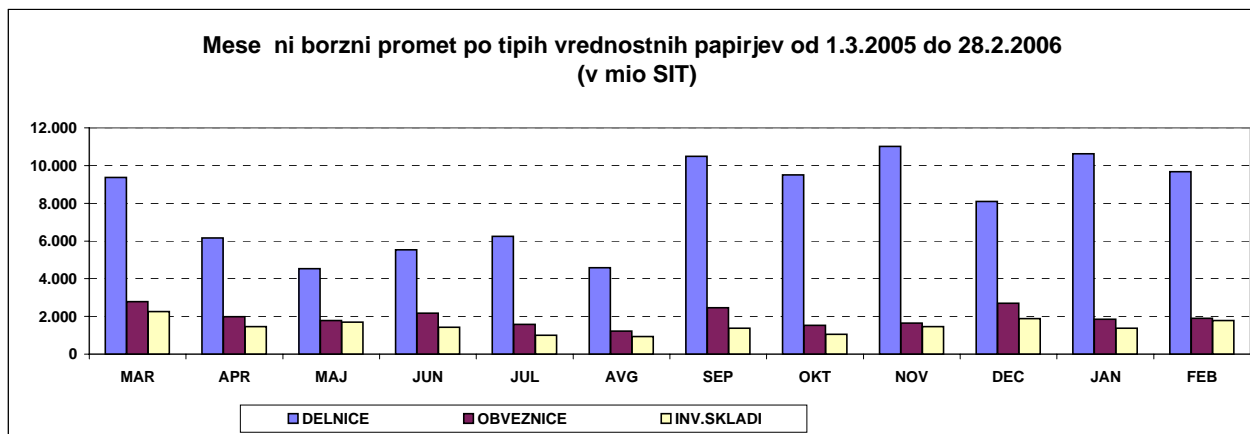

D) TRŽNA KAPITALIZACIJA

TRŽNA KAPITALIZACIJA - BORZNA KOTACIJA v SIT

	28.2.2005	31.12.2005	31.1.2006	28.2.2006	Indeks 28.2.2006 / 31.1.2006	Indeks 28.2.2006 / 31.12.2005	Indeks 28.2.2006 / 28.2.2005	DELEŽ
DELNICE	1.246.945.215.955	1.183.006.722.568	1.240.659.790.909	1.234.015.976.050	99	104	99	50,97%
PRVA KOTACIJA		821.498.858.431	857.100.452.708	861.331.640.365	100	105		69,80%
OSTALE DELNICE	1.246.945.215.955	361.507.864.136	383.559.338.201	372.684.335.684	97	103	30	30,20%
Banke	2.700.000.000	2.575.527.500	2.496.280.500	2.575.527.500	103	100	95	0,21%
Podjetja	1.244.245.215.955	1.180.431.195.068	1.238.163.510.409	1.231.440.448.550	99	104	99	99,79%
OBVEZNICE	916.982.928.166	1.171.405.452.059	1.214.610.171.255	1.186.891.925.323	98	101	129	49,03%
Država	794.690.288.480	1.006.419.625.223	1.052.808.348.295	1.025.061.000.698	97	102	129	86,37%
Banke	105.463.889.980	152.171.888.403	149.318.046.819	149.348.091.603	100	98	142	12,58%
Podjetja	16.828.749.706	12.813.938.433	12.483.776.141	12.482.833.023	100	97	74	1,05%
SKUPAJ	2.163.928.144.121	2.354.412.174.626	2.455.269.962.164	2.420.907.901.373	99	103	112	100,00%

TRŽNA KAPITALIZACIJA - PROSTI TRG v SIT

	28.2.2005	31.12.2005	31.1.2006	28.2.2006	Indeks 28.2.2006 / 31.1.2006	Indeks 28.2.2006 / 31.12.2005	Indeks 28.2.2006 / 28.2.2005	DELEŽ
DELNICE	484.437.331.867	421.334.673.581	410.491.433.614	388.631.883.150	95	92	80	47,44%
Podjetja	484.437.331.867	421.334.673.581	410.491.433.614	388.631.883.150	95	92	80	100,00%
OBVEZNICE	228.002.176.376	278.001.981.364	278.690.597.809	289.617.162.058	104	104	127	35,35%
Država	140.058.700.067	143.922.579.495	144.574.434.407	145.164.508.639	100	101	104	50,12%
Banke	50.979.314.700	64.354.458.618	64.372.554.097	64.308.513.060	100	100	126	22,20%
Podjetja	29.771.670.608	61.912.431.850	61.930.762.021	72.331.883.316	117	117	243	24,97%
Zavarovalnice	7.192.491.000	7.812.511.401	7.812.847.284	7.812.257.043	100	100	109	2,70%
INVESTICIJSKI SKLADI	240.353.375.807	156.653.701.928	144.121.437.394	141.034.284.277	98	90	59	17,21%
SKUPAJ	952.792.884.050	855.990.356.873	833.303.468.817	819.283.329.485	98	96	86	-

SKUPAJ DELNICE	1.731.382.547.822	1.604.341.396.148	1.651.151.224.523	1.622.647.859.200	98	101	94	-
-----------------------	--------------------------	--------------------------	--------------------------	--------------------------	-----------	------------	-----------	----------

SKUPAJ OBVEZNICE	1.144.985.104.542	1.449.407.433.422	1.493.300.769.064	1.476.509.087.381	99	102	129	-
-------------------------	--------------------------	--------------------------	--------------------------	--------------------------	-----------	------------	------------	----------

INVESTICIJSKI SKLADI	240.353.375.807	156.653.701.928	144.121.437.394	141.034.284.277	98	90	59	-
-----------------------------	------------------------	------------------------	------------------------	------------------------	-----------	-----------	-----------	----------

TRŽNA KAPITALIZACIJA SKUPAJ (DELNICE)	1.731.382.547.822	1.604.341.396.148	1.651.151.224.523	1.622.647.859.200	98	101	94	-
--	--------------------------	--------------------------	--------------------------	--------------------------	-----------	------------	-----------	----------

Tržna kapitalizacija vseh delnic (brez delnic inv. skladov) na borzi je 28.2.2006 predstavljala 26,2 % bruto doma ega proizvoda (BDP) v letu 2004 - 6.191 mrd SIT (po teko ih cenah); VIR: Statisti ni urad RS.

1USD=182,2083 SIT na 28.2.2005	1USD=202,4297 SIT na 31.12.2005	1USD=198,1510 SIT na 31.1.2006	1USD=202,0974 SIT na 28.2.2006
1EUR=239,7497 SIT na 28.2.2005	1EUR=239,5756 SIT na 31.12.2005	1EUR=239,5844 SIT na 31.1.2006	1EUR=239,5663 SIT na 28.2.2006

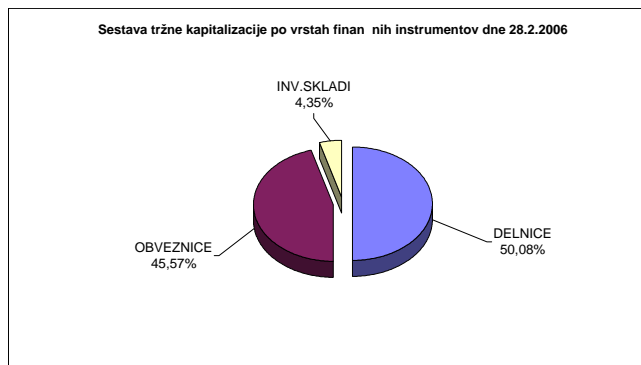
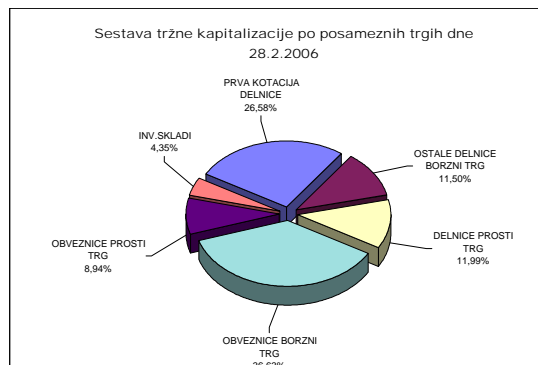

D1) TRŽNA KAPITALIZACIJA DELNIC - BORZNA KOTACIJA

Izdaja	Št. delnic, ki kotirajo	Št. delnic celotnega razreda	Delež delnic na organiz. trgu	Tečaj na 28.2.2006 v SIT	Tržna kapitalizacija na 28.2.2006 (v SIT)	Tržna kapitalizacija na 28.2.2006 (v EUR)	Tržna kapitalizacija na 28.2.2006 (v USD)
Redne delnice	-	-	-	-	1.231.440.448.550	5.140.290.803	6.093.301.787
1 KRKA	3.542.612	3.542.612	100,00%	117.068	414.725.509.685	1.731.151.292	2.052.107.101
2 PETROL	2.086.301	2.086.301	100,00%	70.142	146.337.679.413	610.844.177	724.094.815
3 MERCATOR	3.208.504	3.208.504	100,00%	37.303	119.685.252.545	499.591.355	592.215.697
4 GORENJE	12.200.000	12.200.000	100,00%	5.357	65.355.278.000	272.806.643	323.385.051
5 MERKUR	1.214.585	1.214.585	100,00%	35.276	42.846.064.836	178.848.464	212.007.007
6 INTEREUROPA	7.902.413	7.902.413	100,00%	4.879	38.556.979.365	160.944.922	190.784.144
7 DROGA KOLINSKA	14.382.915	14.382.915	100,00%	2.352	33.824.876.522	141.192.131	167.369.182
PRVA KOTACIJA					861.331.640.365	3.595.378.984	4.261.962.996
OSTALE DELNICE					370.108.808.184	1.544.911.819	1.831.338.791
1 SAVA	2.006.987	2.006.987	100,00%	42.358	85.011.814.857	354.857.152	420.647.741
2 PIVOVARNA LAŠKO	8.576.862	8.576.862	100,00%	7.488	64.225.086.491	268.088.986	317.792.740
3 LUKA KOPER	7.140.000	7.140.000	100,00%	6.439	45.973.603.200	191.903.466	227.482.408
4 ISTRABENZ	5.180.000	5.180.000	100,00%	7.877	40.801.875.800	170.315.590	201.892.136
5 AUTOCOMMERCE	2.886.877	2.886.877	100,00%	9.177	26.493.158.917	110.588.004	131.091.043
6 TERME ČATEŽ	597.916	597.916	100,00%	32.233	19.272.345.407	80.446.813	95.361.669
7 DELO	667.464	667.464	100,00%	26.750	17.854.648.651	74.529.050	88.346.751
8 AERODROM LJUBLJANA	1.936.229	1.936.229	100,00%	8.853	17.142.035.568	71.554.453	84.820.664
9 SALUS, LJUBLJANA	134.980	134.980	100,00%	122.011	16.469.060.978	68.745.316	81.490.712
10 ETOL	254.619	254.619	100,00%	47.000	11.967.093.000	49.953.157	59.214.483
11 ŽITO	353.715	353.715	100,00%	29.998	10.610.629.381	44.290.993	52.502.553
12 COMET	1.700.688	1.700.688	100,00%	1.960	3.333.348.480	13.914.096	16.493.772
13 MLINOTEST	2.389.177	2.389.177	100,00%	1.211	2.893.532.265	12.078.211	14.317.514
14 KOMPAS MTS	2.973.005	2.973.005	100,00%	900	2.675.704.500	11.168.952	13.239.678
15 DELO PRODAJA	593.549	593.549	100,00%	4.000	2.374.196.000	9.910.392	11.747.781
16 EMONA OBALA	1.741.456	1.741.456	100,00%	831	1.446.279.208	6.037.073	7.156.347
17 GEODETSKI ZAVOD SLOVENIJE	379.820	379.820	100,00%	2.300	873.623.982	3.646.690	4.322.787
18 NIKA	186.695	186.695	100,00%	3.700	690.771.500	2.883.425	3.418.013
Prednostne delnice	-	-	-	-	2.575.527.500	10.750.792	12.743.991
1 PROBANKA	396.235	400.000	99,06%	6.500	2.575.527.500	10.750.792	12.743.991
SKUPAJ DELNICE	-	-	-	-	1.234.015.976.050	5.151.041.595	6.106.045.778

DEVIZNI TE AJI	1 USD=	202,0974	SIT na 28.2.2006
	1 EUR=	239,5663	SIT na 28.2.2006

TRŽNA KAPITALIZACIJA DELNIC - PROSTI TRG

Izdaja	Število trgovanih delnic	Št. izdanih delnic razreda	Borzi javljen delež delnic na organiz. trgu	Te aj na 28.2.2006 v SIT	Tržna kapitalizacija na 28.2.2006 (v SIT)	Tržna kapitalizacija na 28.2.2006 (v EUR)	Tržna kapitalizacija na 28.2.2006 (v USD)
Redne delnice	-	-	-	-	384.619.819.550	1.605.483.825	1.903.140.860
1 HELIOS, DOMŽALE	219.861	219.861	100,00%	198.781	43.704.110.291	182.430.126	216.252.709
2 KD HOLDING	2.675.640	2.675.640	100,00%	11.496	30.759.157.440	128.395.177	152.199.669
3 ZVON ENA HOLDING	12.431.743	12.431.743	100,00%	1.895	23.558.152.985	98.336.673	116.568.313
4 KD GROUP	186.436	186.436	100,00%	116.000	21.626.576.000	90.273.866	107.010.659
5 NFD HOLDING	33.159.997	33.159.997	100,00%	641	21.250.252.477	88.703.012	105.148.569
6 CINKARNA CELJE	812.477	812.477	100,00%	23.943	19.452.803.695	81.200.084	96.254.597
7 LESNINA	76.495	76.495	100,00%	249.993	19.123.208.415	79.824.284	94.623.723
8 JUTEKS	641.432	641.432	100,00%	26.030	16.696.269.702	69.693.733	82.614.965
9 INFOND HOLDING	16.833.414	16.833.414	100,00%	838	14.104.044.254	58.873.240	69.788.351
10 AKTIVA NALOŽBE	13.591.508	13.591.508	100,00%	950	12.911.932.600	53.897.116	63.889.652
11 ISKRA AVTOELEKTRIKA	1.608.313	1.608.313	100,00%	7.163	11.520.281.686	48.088.073	57.003.612
12 TRIGLAV, FINANČNA DRUŽBA	6.356.989	6.356.989	100,00%	1.630	10.363.163.468	43.258.019	51.278.064
13 BELINKA	2.702.532	2.702.532	100,00%	3.600	9.729.115.200	40.611.368	48.140.724
14 DZS	1.429.368	1.686.384	84,76%	4.852	6.935.293.536	28.949.370	34.316.590
15 VIPA HOLDING	7.347.565	7.347.565	100,00%	920	6.759.759.800	28.216.656	33.448.030
16 CETIS	200.000	200.000	100,00%	28.000	5.600.000.000	23.375.575	27.709.411
17 MAKSIMA HOLDING	6.399.850	6.399.850	100,00%	830	5.311.939.499	22.173.150	26.284.057
18 ZVON DVA HOLDING	14.120.934	14.120.934	100,00%	360	5.084.665.915	21.224.462	25.159.482
19 TRIGLAV NALOŽBE	13.182.366	13.182.366	100,00%	380	5.009.299.080	20.909.865	24.786.559
20 GRAND HOTEL UNION	1.814.613	1.814.613	100,00%	2.600	4.717.993.800	19.693.896	23.345.148
21 ETRA 33	45.423	45.423	100,00%	94.696	4.301.391.852	17.954.912	21.283.757
22 KS2 NALOŽBE	4.353.967	4.353.967	100,00%	981	4.271.241.627	17.829.059	21.134.570
23 ZLATA MONETA II	8.232.861	8.232.861	100,00%	459	3.781.929.358	15.786.567	18.713.399
24 MEDALJON	1.734.000	1.734.000	100,00%	2.001	3.469.734.000	14.483.398	17.168.623
25 SWATY	288.940	288.940	100,00%	12.000	3.467.280.000	14.473.154	17.156.480
26 TOSAMA	295.670	295.670	100,00%	11.120	3.287.850.400	13.724.177	16.268.643
27 TOVARNA SLADKORJA ORMOŽ	497.163	497.163	100,00%	6.499	3.231.062.337	13.487.132	15.987.649
28 SLOVENIJALES	273.377	273.604	99,92%	11.001	3.007.420.377	12.553.604	14.881.044
29 MARINA PORTOROŽ	313.932	313.932	100,00%	9.100	2.856.781.200	11.924.804	14.135.665
30 MITOL SEŽANA	687.627	687.627	100,00%	4.000	2.750.508.000	11.481.197	13.609.814
31 JATA EMONA	3.197.534	3.197.534	100,00%	840	2.685.928.560	11.211.629	13.290.268
32 MAKSIMA INVEST	7.451.949	7.451.949	100,00%	340	2.536.643.440	10.588.482	12.551.589
33 LIP BLEED	1.942.454	1.942.454	100,00%	1.300	2.525.190.200	10.540.674	12.494.917
34 NAMA	953.795	953.795	100,00%	2.510	2.394.025.450	9.993.165	11.845.899
35 POM-INVEST	22.790	22.790	100,00%		2.279.000.000	9.513.024	11.276.741
36 MIP	1.478.742	1.478.742	100,00%	1.470	2.173.750.740	9.073.692	10.755.956
37 GORENJSKI TISK	1.070.328	1.070.328	100,00%	2.000	2.140.656.000	8.935.547	10.592.200
38 COLOR	950.391	950.391	100,00%	2.250	2.138.379.750	8.926.046	10.580.936
39 INFOND HOLDING 1	3.777.004	3.777.004	100,00%	469	1.772.321.357	7.398.041	8.769.640
40 HRAM HOLDING	4.346.667	4.346.667	100,00%	401	1.743.448.134	7.277.518	8.626.772
41 MERCATA	2.891.874	2.891.874	100,00%	594	1.718.351.531	7.172.760	8.502.591
42 MODRA LINIJA HOLDING	1.882.991	1.882.991	100,00%	900	1.694.691.900	7.074.000	8.385.521
43 MELAMIN	349.913	349.913	100,00%	4.700	1.644.591.100	6.864.868	8.137.616
44 PLAMA - PUR	686.798	686.798	100,00%	2.300	1.579.635.400	6.593.730	7.816.208
45 MEDVEŠEK PUŠNIK	80.000	80.000	100,00%	18.000	1.440.000.000	6.010.862	7.125.277
46 FINIRA	2.179.206	2.179.206	100,00%	633	1.379.655.319	5.758.971	6.826.685
47 VIZIJA HOLDING	2.277.503	2.277.503	100,00%	550	1.252.626.650	5.228.726	6.198.133
48 HIDROTEHNIK	384.472	384.472	100,00%	3.010	1.157.337.614	4.830.970	5.726.633
49 RTC KRVAVEC	1.155.734	1.155.734	100,00%	990	1.144.176.660	4.776.033	5.661.511
50 LIV POSTOJNA	161.600	161.600	100,00%		1.131.200.000	4.721.866	5.597.301
51 NIKO	35.875	35.875	100,00%	30.000	1.076.250.000	4.492.493	5.325.403
52 VIZIJA HOLDING ENA	2.129.725	2.129.725	100,00%	500	1.064.862.500	4.444.959	5.269.056
53 GORIŠKE OPEKARNE	523.634	523.634	100,00%	2.000	1.047.268.000	4.371.516	5.181.996
54 M1	2.681.638	2.681.638	100,00%	378	1.014.463.655	4.234.584	5.019.677
55 GOZDNO GOSPODARSTVO BLEED	611.900	611.900	100,00%	1.600	979.040.000	4.086.718	4.844.397
56 GEA	1.254.960	1.254.960	100,00%	779	977.613.840	4.080.765	4.837.340
57 ALPETOUR POTOVALNA AGENCIJA	374.340	385.831	97,02%	2.601	973.658.340	4.064.254	4.817.768
58 TERME DOBRNA	692.542	692.542	100,00%	1.300	900.235.346	3.757.771	4.454.463
59 JADRAN	165.302	165.302	100,00%	4.600	760.389.200	3.174.024	3.762.489
60 JAVOR PIVKA	1.194.700	1.194.700	100,00%	620	740.594.530	3.091.397	3.664.543

Izdaja	Število trgovanih delnic	Št. izdanih delnic razreda	Borzi javljen delež delnic na organiz. trgu	Tečaj na 28.2.2006 v SIT	Tržna kapitalizacija na 28.2.2006 (v SIT)	Tržna kapitalizacija na 28.2.2006 (v EUR)	Tržna kapitalizacija na 28.2.2006 (v USD)
61 TRDNJAVA HOLDING	2.593.123	2.593.123	100,00%	285	739.040.055	3.084.908	3.656.851
62 KRONA HOLDING	1.287.121	1.287.121	100,00%	560	720.787.760	3.008.719	3.566.537
63 INTERTRADE ITA	69.531	69.531	100,00%	9.702	674.589.762	2.815.879	3.337.944
64 IMP ČRPALKE LJUBLJANA	333.034	333.034	100,00%	2.000	666.068.000	2.780.308	3.295.777
65 FOND INVEST	595.241	595.241	100,00%	1.100	654.765.100	2.733.127	3.239.849
66 KOŠAKI TMI	43.236	43.236	100,00%	15.000	648.540.000	2.707.142	3.209.047
67 ŽITO INTES	2.518.194	2.518.194	100,00%	250	630.052.139	2.629.970	3.117.567
68 POM NALOŽBE	16.317	16.317	100,00%	36.000	587.412.000	2.451.981	2.906.579
69 ŽELEZARNA RAVNE - MONTER DRAVOGRAD	336.225	336.225	100,00%	1.500	504.337.500	2.105.211	2.495.517
70 ELMO	708.000	708.000	100,00%	650	460.200.000	1.920.971	2.277.120
71 INLES	712.410	712.410	100,00%	600	427.446.000	1.784.249	2.115.049
72 VELANA	1.409.645	1.409.645	100,00%	300	423.175.429	1.766.423	2.093.918
73 INTARA	101.000	101.000	100,00%	4.000	404.000.000	1.686.381	1.999.036
74 LESNINA EMMI	689.490	689.490	100,00%	450	310.270.500	1.295.134	1.535.252
75 GEA COLLEGE	248.200	248.200	100,00%	1.219	302.555.800	1.262.931	1.497.079
76 TRDNJAVA I HOLDING	891.750	891.750	100,00%	326	290.799.675	1.213.859	1.438.909
77 MK TISKARNA	103.954	103.954	100,00%	2.550	265.093.095	1.106.554	1.311.710
78 TEKSTINA	1.127.293	1.127.293	100,00%	210	236.731.530	988.167	1.171.373
79 ZDRAVILIŠČE ROGAŠKA	900.462	961.898	93,61%	250	225.115.500	939.679	1.113.896
80 CREINA	38.880	38.880	100,00%	5.200	202.176.000	843.925	1.000.389
81 LIZ INŽENIRING	123.846	123.846	100,00%	1.500	185.769.000	775.439	919.205
82 CAPITA	315.963	315.963	100,00%	550	173.779.650	725.393	859.881
83 SIJAJ HRASTNIK	26.880	26.880	100,00%	3.000	80.640.000	336.608	399.016
84 JELEN GOSTINSKO PODJETJE	67.798	67.798	100,00%	800	54.238.400	226.402	268.378
85 AVTOPREVOZNIŠTVO IN SERVISI	308.696	308.696	100,00%	106	32.752.646	136.716	162.064
86 EGOLES	51.399	51.399	100,00%	200	10.279.800	42.910	50.866
Prednostne delnice	-	-	-	-	4.012.063.600	16.747.195	19.852.129
1 PRVA POKOJNINSKA DRUŽBA	170.000	170.000	100,00%	14.000	2.380.000.000	9.934.619	11.776.500
2 KD HOLDING	266.413	266.413	100,00%	6.000	1.598.478.000	6.672.383	7.909.444
3 ZDRAVILIŠČE ROGAŠKA	27.988	30.000	93,29%	1.200	33.585.600	140.193	166.185
SKUPAJ					388.631.883.150	1.622.231.020	1.922.992.988

DEVIZNI TEČAJI	1 USD=	202,0974	SIT na 28.2.2006
	1 EUR=	239,5663	SIT na 28.2.2006

D2) TRŽNA KAPITALIZACIJA OBVEZNIC - BORZNA KOTACIJA

Izdaja	Št.izdanih obveznic po najmanjših apoenih	Te a j na 28.2.2006	Ostanek dolga na 28.2.2006	Valuta ostanka dolga	Tržna kapitalizacija na 28.2.2006 (v SIT)	Tržna kapitalizacija na 28.2.2006 (v EUR)	Tržna kapitalizacija na 28.2.2006 (v USD)
1 REPUBLIKA SLOVENIJA 59. IZDAJA	18.400.000	102,00	10.000,00	SIT	187.680.000.000	783.415.697	928.661.131
2 REPUBLIKA SLOVENIJA 60. IZDAJA	13.000.000	99,45	10.000,00	SIT	129.285.000.000	539.662.715	639.716.295
3 REPUBLIKA SLOVENIJA 58. IZDAJA	9.933.000	99,01	10.000,00	SIT	98.346.633.000	410.519.480	486.629.877
4 REPUBLIKA SLOVENIJA 57. IZDAJA	9.000.000	108,00	10.000,00	SIT	97.200.000.000	405.733.194	480.956.212
5 REPUBLIKA SLOVENIJA 56. IZDAJA	5.000.000	104,48	10.000,00	SIT	52.240.000.000	218.060.721	258.489.224
6 REPUBLIKA SLOVENIJA 61. IZDAJA	4.914.999	99,00	10.000,00	SIT	48.658.490.100	203.110.747	240.767.522
7 REPUBLIKA SLOVENIJA 62. IZDAJA	5.000.000	96,90	10.000,00	SIT	48.450.000.000	202.240.465	239.735.890
8 REPUBLIKA SLOVENIJA 33. IZDAJA	248.716	150,00	511,29	EUR	45.697.033.467	190.749.005	226.113.911
9 REPUBLIKA SLOVENIJA 52. IZDAJA	4.000.000	107,00	10.000,00	SIT	42.800.000.000	178.656.180	211.779.073
10 REPUBLIKA SLOVENIJA 55. IZDAJA	4.000.000	100,05	10.000,00	SIT	40.020.000.000	167.051.877	198.023.329
11 REPUBLIKA SLOVENIJA 54. IZDAJA	3.000.000	113,00	10.000,00	SIT	33.900.000.000	141.505.713	167.740.901
12 REPUBLIKA SLOVENIJA 38. IZDAJA	1.000.000	115,70	100,00	EUR	27.717.820.910	115.700.000	137.150.804
13 REPUBLIKA SLOVENIJA 53. IZDAJA	1.000.000	110,00	100,00	EUR	26.352.293.000	110.000.000	130.394.023
14 REPUBLIKA SLOVENIJA 27. IZDAJA	1.700.000	102,01	10.000,00	SIT	17.341.700.000	72.387.894	85.808.625
15 NLB 18. IZDAJA	150.000	102,50	100.000,00	SIT	15.375.000.000	64.178.476	76.077.179
16 REPUBLIKA SLOVENIJA 50. IZDAJA	612.818	104,00	100,00	EUR	15.268.296.247	63.733.072	75.549.197
17 REPUBLIKA SLOVENIJA 48. IZDAJA	600.000	105,50	100,00	EUR	15.164.546.790	63.300.000	75.035.833
18 REPUBLIKA SLOVENIJA 29. IZDAJA	550.000	107,00	100,00	EUR	14.098.476.755	58.850.000	69.760.802
19 NLB 13. IZDAJA	117.335	119,15	100.000,00	SIT	13.980.465.250	58.357.395	69.176.868
20 REPUBLIKA SLOVENIJA 18. IZDAJA	500.000	109,00	100,00	EUR	13.056.363.350	54.500.000	64.604.311
21 REPUBLIKA SLOVENIJA 26. IZDAJA	500.000	107,20	100,00	EUR	12.840.753.680	53.600.000	63.537.451
22 REPUBLIKA SLOVENIJA 39. IZDAJA	21.441.114	99,00	600,00	SIT	12.736.021.716	53.162.827	63.019.226
23 NLB 10. IZDAJA	108.243	103,50	100.000,00	SIT	11.203.150.500	46.764.301	55.434.412
24 NLB 9. IZDAJA	108.474	103,00	100.000,00	SIT	11.172.822.000	46.637.703	55.284.343
25 REPUBLIKA SLOVENIJA 23. IZDAJA	400.000	109,00	100,00	EUR	10.445.090.680	43.600.000	51.683.449
26 NLB 17. IZDAJA	101.694	100,00	100.000,00	SIT	10.169.400.000	42.449.209	50.319.301
27 BTC 2. IZDAJA	400.000	105,00	100,00	EUR	10.061.784.600	42.000.000	49.786.809
28 NLB 19. IZDAJA	100.000		100.000,00	SIT	10.000.000.000	41.742.098	49.481.092
29 NLB 12. IZDAJA	80.000	103,00	100.000,00	SIT	8.240.000.000	34.395.489	40.772.420
30 REPUBLIKA SLOVENIJA 25. IZDAJA	800.000	100,85	10.000,00	SIT	8.068.000.000	33.677.525	39.921.345
31 NLB 16. IZDAJA	77.557	101,30	100.000,00	SIT	7.856.524.100	32.794.780	38.874.939
32 REPUBLIKA SLOVENIJA 49. IZDAJA	78.392	107,00	380,00	EUR	7.635.981.093	31.874.187	37.783.668
33 NOVA KBM 7. IZDAJA	70.000	101,70	100.000,00	SIT	7.119.000.000	29.716.200	35.225.589
34 NOVA KBM 8. IZDAJA	70.000	100,70	100.000,00	SIT	7.049.000.000	29.424.005	34.879.222
35 NLB 11. IZDAJA	26.326	105,40	1.000,00	EUR	6.647.390.824	27.747.604	32.892.016
36 NOVA KBM 5. IZDAJA	60.000	104,80	100.000,00	SIT	6.288.000.000	26.247.431	31.113.711
37 REPUBLIKA SLOVENIJA 21. IZDAJA	767.061	99,88	7.900,00	SIT	6.052.510.162	25.264.447	29.948.481
38 REPUBLIKA SLOVENIJA 32. IZDAJA	238.655	104,76	100,00	EUR	5.989.516.322	25.001.498	29.636.781
39 NOVA KBM 6. IZDAJA	50.000	101,30	100.000,00	SIT	5.065.000.000	21.142.373	25.062.173
40 ABANKA VIPA 7. IZDAJA	173.000	105,30	100,00	EUR	4.364.155.330	18.216.900	21.594.317
41 ABANKA 6. IZDAJA	135.000	104,75	100,00	EUR	3.387.766.940	14.141.250	16.763.041
42 REPUBLIKA SLOVENIJA 44. IZDAJA	296.493	110,90	10.000,00	SIT	3.288.107.370	13.725.250	16.269.914
43 BANKA CELJE 8. IZDAJA	125.000	104,90	100,00	EUR	3.141.313.109	13.112.500	15.543.560
44 REPUBLIKA SLOVENIJA 31. IZDAJA	294.768	103,30	10.000,00	SIT	3.044.953.440	12.710.275	15.066.762
45 NOVA KBM 3. IZDAJA SERIJA A	20.000	106,60	100.000,00	SIT	2.780.559.815	11.606.640	13.758.514
46 BANKA CELJE 7. IZDAJA	100.000	104,00	100,00	EUR	2.491.489.520	10.400.000	12.328.162
47 ABANKA 4. IZDAJA	100.000	102,00	100,00	EUR	2.443.576.260	10.200.000	12.091.082
48 BANKA CELJE 5. IZDAJA	100.000	101,80	100,00	EUR	2.438.784.934	10.180.000	12.067.374
49 ABANKA 5. IZDAJA	100.000	101,00	100,00	EUR	2.419.619.630	10.100.000	11.972.542
50 BANKA CELJE 6. IZDAJA SERIJA A	100.000	100,40	100,00	EUR	2.405.245.652	10.040.000	11.901.418
51 NOVA KBM 3. IZDAJA SERIJA B	18.000		500,00	EUR	2.156.096.700	9.000.000	10.668.602
52 STANOVANJSKI SKLAD RS 2. IZDAJA	20.000	106,00	59.595,88	SIT	1.290.829.283	5.388.192	6.387.164
53 BTC 1. IZDAJA	340.000	105,01	14,62	EUR	1.250.497.056	5.219.837	6.187.596
54 HOTELI BERNARDIN	20.000	105,50	231,57	EUR	1.170.551.367	4.886.127	5.792.016
55 STANOVANJSKI SKLAD RS 1. IZDAJA	70.965	104,30	22,14	EUR	392.583.333	1.638.725	1.942.548
56 BANKA VIPA 7. IZDAJA	10.000	105,00	125,00	EUR	314.430.769	1.312.500	1.555.838
57 BANKA CELJE 4. IZDAJA	100.000	102,10	12,49	EUR	305.501.893	1.275.229	1.511.657
58 BANKA VIPA 6. IZDAJA	10.000	103,60	100,00	EUR	248.190.687	1.036.000	1.228.075
59 BANKA VIPA 5. IZDAJA	10.000	102,53	62,50	EUR	153.517.080	640.813	759.619
60 BANKA VIPA 4. IZDAJA	8.000	101,55	47,94	EUR	93.302.584	389.465	461.671
61 BANKA VIPA 3. IZDAJA	10.000	101,32	15,98	EUR	38.788.026	161.909	191.927
SKUPAJ					1.186.891.925.323	4.954.335.920	5.872.870.830

DEVIZNI TE AJI	1 USD=	202,0974 SIT na 28.2.2006
	1 EUR=	239,5663 SIT na 28.2.2006

TRŽNA KAPITALIZACIJA OBVEZNIC - PROSTI TRG

Obveznice	Št. izdanih obveznic po najmanjših apoenih	Te aj na 28.2.2006	Ostaneak dolga na 28.2.2006	Valuta ostanka dolga	Tržna kapitalizacija na 28.2.2006 (v SIT)	Tržna kapitalizacija na 28.2.2006 (v EUR)	Tržna kapitalizacija na 28.2.2006 (v USD)
1 SLOVENSKA ODŠKODNINSKA DRUŽBA 2.IZDAJA	11.482.438	106,35	49,12	EUR	143.699.642.241	599.832.457	711.041.519
2 DARS	134.300	115,50	100.000,00	SIT	15.511.650.000	64.748.882	76.753.338
3 DARS 2. IZDAJA	148.000		100.000,00	SIT	14.800.000.000	61.778.305	73.232.016
4 NLB 15. IZDAJA	131.126	105,30	100.000,00	SIT	13.807.567.800	57.635.685	68.321.353
5 DARS 3. IZDAJA	102.000	102,00	100.000,00	SIT	10.404.000.000	43.428.479	51.480.128
6 KD HOLDING 1. IZDAJA	400.000	107,50	100,00	EUR	10.301.350.900	43.000.000	50.972.209
7 POSLOVNI SISTEM MERCATOR	365.400	104,45	100,00	EUR	9.143.294.593	38.166.030	45.242.200
8 ZAVAROVALNICA TRIGLAV 1. IZDAJA	30.000	108,70	1.000,00	EUR	7.812.257.043	32.610.000	38.655.901
9 ABANKA VIPA 10. IZDAJA	21.000	104,40	1.000,00	EUR	5.252.251.561	21.924.000	25.988.714
10 CIMOS 1. Izdaja	200.000	107,25	100,00	EUR	5.138.697.135	21.450.000	25.426.834
11 BANKA CELJE 9. CELJE	50.000	100,90	100.000,00	SIT	5.045.000.000	21.058.888	24.963.211
12 POŠTNA BANKA SLOVENIJE 7. IZDAJA	40.000	104,00	100.000,00	SIT	4.160.000.000	17.364.713	20.584.134
13 NLB 14. IZDAJA	17.000	100,00	1.000,00	EUR	4.072.627.100	17.000.000	20.151.804
14 NLB 8. IZDAJA	14.276	102,70	1.000,00	EUR	3.512.389.808	14.661.452	17.379.688
15 FACTOR BANKA FB11	13.000	101,00	1.000,00	EUR	3.145.505.519	13.130.000	15.564.305
16 PROBANKA 7. IZDAJA	120.000	105,50	100,00	EUR	3.032.909.358	12.660.000	15.007.167
17 ABANKA VIPA 8. IZDAJA	100.000	105,00	100,00	EUR	2.515.446.150	10.500.000	12.446.702
18 ABANKA VIPA 9. IZDAJA	100.000	104,70	100,00	EUR	2.508.259.161	10.470.000	12.411.140
19 POŠTNA BANKA SLOVENIJE 5. IZDAJA	10.000	102,40	1.000,00	EUR	2.453.158.912	10.240.000	12.138.498
20 POTEZA NALOŽBE	100.000	100,60	100,00	EUR	2.410.036.978	10.060.000	11.925.126
21 PROBANKA 5. IZDAJA	78.500	100,00	100,00	EUR	1.880.595.455	7.850.000	9.305.392
22 POŠTNA BANKA SLOVENIJE 2. IZDAJA	15.000	112,50	100.000,00	SIT	1.696.103.111	7.079.890	8.392.503
23 DBS 4. IZDAJA	67.530		100,00	EUR	1.617.791.224	6.753.000	8.005.008
24 PROBANKA 6. IZDAJA	65.000	103,00	100,00	EUR	1.603.896.379	6.695.000	7.936.254
25 FACTOR BANKA FB08	6.300	102,50	1.000,00	EUR	1.546.999.382	6.457.500	7.654.722
26 FACTOR BANKA FB09	5.927	104,60	1.000,00	EUR	1.485.225.295	6.199.642	7.349.057
27 STANOVANJSKI SKLAD RS 3. IZDAJA	20.000	110,00	66.306,93	SIT	1.464.866.398	6.114.660	7.248.319
28 DEOS 1. IZDAJA	58.259	99,00	100,00	EUR	1.381.732.414	5.767.641	6.836.963
29 FMR	50.000	103,00	100,00	EUR	1.233.766.445	5.150.000	6.104.811
30 BANKA ZASAVJE 3. IZDAJA	5.000	101,00	1.000,00	EUR	1.209.809.815	5.050.000	5.986.271
31 FACTOR BANKA FB10	1.184	100,49	1.000.000,00	SIT	1.189.801.600	4.966.482	5.887.268
32 POŠTNA BANKA SLOVENIJE 6. IZDAJA	10.000	104,20	100.000,00	SIT	1.042.000.000	4.349.527	5.155.930
33 FACTOR BANKA FB06	10.000	100,00	419,65	EUR	1.005.342.374	4.196.510	4.974.544
34 KD INVESTMENTS 1. IZDAJA	80.000	101,50	51,13	EUR	994.620.823	4.151.756	4.921.492
35 AUTOCOMMERCE 1. IZDAJA	22.300	106,20	118,89	EUR	674.528.699	2.815.624	3.337.642
36 PROBANKA 4. IZDAJA	50.000	101,50	43,25	EUR	525.833.056	2.194.938	2.601.879
37 SIP STROJNA INDUSTRIJA 1. IZDAJA SERIJA B	17.250		81,84	EUR	338.205.328	1.411.740	1.673.477
SKUPAJ					289.617.162.058	1.208.922.799	1.433.057.338

DEVIZNI TE AJI	1 USD=	202,0974	SIT na 28.2.2006
	1 EUR=	239,5663	SIT na 28.2.2006

D3) TRŽNA KAPITALIZACIJA INVESTICIJSKIH SKLADOV

	Investicijski skladi	Število delnic na org. trgu	Tečaj na 28.2.2006	Tržna kapitalizacija na 28.2.2006 (v SIT)	Tržna kapitalizacija na 28.2.2006 (v EUR)	Tržna kapitalizacija na 28.2.2006 (v USD)
1	NFD 1 DELNIŠKI INVESTICIJSKI SKLAD	160.580.300	306,98	49.294.940.494	205.767.424	243.916.748
2	MAKSIMA ID	7.811.823	2.309,60	18.042.186.401	75.311.871	89.274.708
3	ZLATA MONETA I, ID	136.595.600	130,59	17.838.019.404	74.459.636	88.264.468
4	INFOND ID	8.132.314	2.193,19	17.835.709.742	74.449.995	88.253.039
5	KD ID	9.181.542	1.811,26	16.630.159.763	69.417.776	82.287.846
6	KRONA SENIOR	7.316.086	1.495,45	10.940.840.809	45.669.365	54.136.475
7	ZVON ENA ID	2.277.577	2.307,33	5.255.121.739	21.935.981	26.002.916
8	INFOND ID 1	4.956.471	1.048,59	5.197.305.926	21.694.645	25.716.837
	SKUPAJ			141.034.284.277	588.706.693	697.853.037

DEVIZNI TEČAJI	1 USD=	202,0974	SIT na 28.2.2006
	1 EUR=	239,5663	SIT na 28.2.2006

E) DRUGO

E1) KAZALNIKI NA DAN 28.2.2006

	Te aj na 28.2.2006	Celotni isti dobi ek (izguba) v 000 SIT v letu 2004 oz. 2005	isti dobi ek / delnico v letu 2004	T / D ⁽¹⁾	Višina dividende za leto 2004	Dividendna donosnost	Knjižna vrednost na dan 31.12.2004 oz 31.12.2005	Te aj / knjižna vrednost delnic	Koli nik letnega obrata tržne kapitalizacije ⁽²⁾
Droga Kolinska ⁽⁶⁾	2.351,74 SIT	596.668	41,48 SIT				3.132,44 SIT	0,75	3,64%
Gorenje	5.356,99 SIT	4.885.474	409,82 SIT	13,07	100 SIT	1,87%	5.207,86 SIT	1,03	7,42%
Intereuropa	4.879,14 SIT	2.824.667	357,44 SIT	13,65	240 SIT	4,92%	4.515,34 SIT	1,08	4,28%
Krka	117.067,72 SIT	14.630.663	4.328,66 SIT	27,04	1.400 SIT	1,20%	29.512,95 SIT	3,97	9,12%
Mercator	37.302,51 SIT	6.561.554	2.045,64 SIT	18,24	318 SIT	0,85%	27.532,62 SIT	1,35	8,41%
Merkur	35.276,30 SIT	2.652.193	2.199,61 SIT	16,04	600 SIT	1,70%	31.593,19 SIT	1,12	3,66%
Petrol	70.142,17 SIT	6.946.310	3.372,86 SIT	20,80	900 SIT	1,28%	38.263,45 SIT	1,83	8,08%
KAZALNIKI PRVA KOTACIJA				22,37		1,36%		2,10	
Aerodrom ⁽⁴⁾	8.853 SIT	2.040.101	537,36 SIT	16,48	240 SIT	2,71%	4.909,64 SIT	1,80	5,16%
Autocommerce	9.177 SIT	1.990.871	724,73 SIT	12,66	128 SIT	1,39%	5.525,23 SIT	1,66	10,30%
Comet	1.960 SIT	79.039	47,12 SIT	41,60	200 SIT	10,20%	3.441,87 SIT	0,57	1,56%
Delo	26.750 SIT	729.216	1.092,52 SIT	24,48	600 SIT	2,24%	8.962,40 SIT	2,98	4,47%
Delo Prodaja	4.000 SIT	641.763	1.106,29 SIT	3,62	310 SIT	7,75%	6.490,22 SIT	0,62	8,95%
Emona obala	831 SIT	(2.342.043)	(1.494,31 SIT) ⁽³⁾		0	0,00%	2.920,42 SIT	0,28	6,38%
Etol	47.000 SIT	958.886	4.200,86 SIT	11,19	1.350 SIT	2,87%	46.324,30 SIT	1,01	1,84%
Geodetski zavod Slovenije	2.300 SIT	57.121	151,08 SIT	15,22	80 SIT	3,48%	3.590,57 SIT	0,64	3,00%
Istrabenz	7.877 SIT	9.042.702	1.745,71 SIT	4,51	130 SIT	1,65%	7.708,91 SIT	1,02	2,68%
Kompas MTS	900 SIT	(564.361)	(189,83 SIT) ⁽³⁾		0	0,00%	3.679,00 SIT	0,24	7,28%
Luka Koper ⁽⁴⁾	6.439 SIT	4.394.450	313,89 SIT	20,51	245 SIT	3,81%	4.328,37 SIT	1,49	5,89%
Minotest	1.211 SIT	428.816	179,48 SIT	6,75	52 SIT	4,29%	2.444,86 SIT	0,50	0,99%
Nika ⁽⁷⁾	3.700 SIT	49.811	266,80 SIT	13,87	0	0,00%	4.739,70 SIT	0,78	1,91%
Pivovarna Laško	7.488 SIT	1.076.311	123,13 SIT	60,82	50 SIT	0,67%	4.972,15 SIT	1,51	4,28%
Salus	122.011 SIT	1.740.301	13.182,50 SIT	9,26	4.500 SIT	3,69%	69.660,93 SIT	1,75	5,62%
Sava	42.358 SIT	4.905.407	2.636,34 SIT	16,07	580 SIT	1,37%	33.988,11 SIT	1,25	2,21%
Terme Čatež	32.233 SIT	679.596	1.386,42 SIT	23,25	1.050 SIT	3,26%	28.723,98 SIT	1,12	1,97%
Žito	29.998 SIT	284.852	814,40 SIT	36,83	920 SIT	3,07%	39.594,75 SIT	0,76	6,00%
KAZALNIKI TRGA ⁽⁶⁾				19,03		1,60%		1,65	

Izračuni so opravljeni na podlagi zadnjih revidiranih računovodskih izkazov. Izračuni so bili opravljeni na podlagi povprečnega števila trgovanih delnic v zadnjih 2 letih.

(1) T/D = P/E = Tečaj / Čisti dobiček na delnico (izločene rezerve za lastne deleže in lastne delnice.)

(2) Promet v zadnjih dvanajstih mesecih, povprečna tržna kapitalizacija na osnovi vrednosti na zadnji dan v tekočem mesecu, pred 6 in 12 meseci.

(3) Izračun ni smiseln.

(4) Pri Aerodromu in Luki Koper se P / E računa na vse izdane delnice (redne in prednostne).

(5) Kazalniki so izračunani na podlagi zadnjih revidiranih računovodskih izkazov. Iz izračuna povprečja so izzeti podatki za Drogo Kolinsko.

Povprečni T/D = P/E = tržna kapitalizacija rednih delnic prve oz. borzne kotacije (28.2.2006) / vsota neto dobičkov družb prve oz. borzne kotacije (za leto 2004 oz. 2005), prilagojena glede na delež kotirajočih delnic.

Povprečna div. donosnost = vsota dividend, ki so jih izplačale družbe prve oz. borzne kotacije v letu 2004 oz. 2005, prilagojene za delnice, ki ne kotirajo / tržna kapitalizacija rednih delnic prve oz. borzne kotacije (28.2.2006).

Povprečni PB = tečaj / knjižna vrednost = tržna kapitalizacija rednih delnic prve oz. borzne kotacije (28.2.2006) / vsota kapitala družb prve oz. borzne kotacije (31.12.2004 oz. 31.12.2005), prilagojena glede na delež kotirajočih delnic.

(6) Računovodski podatki za Drogo Kolinsko so vzeti iz nerevidiranih izkazov na dan 30.6.2005.

(7) Izračun je objavljen na podlagi revidiranih računovodskih izkazov za leto 2005.

E2) REKORDNE VREDNOSTI

REKORDNI DNEVNI PROMET PREKO BTS V LETU 2006

28.2.2006

	Vrednost	Število poslov	Koli ina
Navadni posli	1.230.195.676	1.019	14.435
Aplikacije	69.340.029	86	407.200
SKUPAJ	1.299.535.705	1.105	421.635

NAJVE JE IN NAJMANJŠE VREDNOSTI PROMETA IN INDEKSOV

	V letu 2006		V letih 1990-2005	
Mesečni borzni promet v mio SIT	13.864,56	januar	27.481,53	oktober 2002
Dnevni borzni promet v mio SIT	1.299,54	28.2.2006	3.399,13	26.08.2002
Število borzних poslov v dnevnu	1.438	2.2.2006	6.391	27.12.2002
Vrednost svežnja v mio SIT	1.473,46	3.2.2006	17.970,77	23.11.2005
Max vrednost indeksa SBI 20	4.663,04	25.1.2006	5.131,61	01.02.2005
Min vrednost indeksa SBI 20	4.515,97	15.2.2006	891,93	10.09.1996
Max vrednost indeksa PIX	4.038,91	27.01.2006	4.752,47	31.01.2005
Min vrednost indeksa PIX	3.860,13	23.2.2006	965,15	29.04.1999
Max vrednost indeksa BIO	122,78	3.1.2006	123,41	07.10.2005
Min vrednost indeksa BIO	121,10	24.2.2006	100,46	05.07.1995
OSTALO				
Tržna kapitalizacija delnic v mio SIT	1.651.151	31.1.2006	1.761.669	31.01.2005
Delež kapitalizacije delnic v lasti nerezidentov	4,01%	28.2.2006	19,68%	31.12.2002

OBVEZNICE, KI SO ZAPADLE V LETU 2006

Izdajatelj	Trgovalna oznaka	Izdaja	Trg	Zadnji dan trgovanja	Datum zapadlosti
Nova KBM	KBM2	2. izdaja	borzna kotacija	11.1.2006	17.1.2006
Republika Slovenija	RS22	22. izdaja	borzna kotacija	3.2.2006	13.2.2006
Republika Slovenija	RS51	51. izdaja	borzna kotacija	19.2.2006	24.2.2006

LANSTVO V LETU 2006

LAN	DATUM	Vklju itev/ izklju itev	Skupno število lanov
MBH, d.o.o., Maribor	31.12.2005	izključitev	26
Nova kreditna banka Maribor, Maribor	3.1.2006	vklučitev	27

SPREMEMBA NOMINALNE VREDNOSTI

Izdajatelj	Prejšnja nominalna vrednost delnice	Nova nominalna vrednost delnice	Število delnic, s katerimi se trguje	Nova trgovalna oznaka	Trg	Datum spremembe
POM-NALOŽBE	1.000 SIT	100.000 SIT	16.317	PPIR	prosti trg	6.1.2006
KRONA SENIOR	100 SIT	1.000 SIT	7.316.086	SN0G	prosti trg	6.2.2006
LIV POSTOJNA	10.000 SIT	7.000 SIT	161.600	LIVR	prosti trg	20.2.2006

SPREMEMBA TRGOVALNE OZNAKE

Izdajatelj	Stara trgovalna oznaka	Nova trgovalna oznaka	Trg	Datum spremembe
POM-INVEST	POIR	POIG	prosti trg	20.2.2006

F) SEZNAM VREDNOSTNIH PAPIRJEV

F1) DELNICE - BORZNA KOTACIJA

Izdajatelj	Vrsta delnic	Trgovalna koda	Dejavnost	V sodni register vpisani in vplani osnovni kapital (v 000 SIT)	Sestava kapitala	Datum sprejema	Datum za etka trgovanja	Enotni te aj prvega trgovalnega dne	Nom. vred. delnice (v SIT)	Število delnic na organiziranem trgu	Dividenda za leto 2004	Datum brez upravi enja do dividende	Naslov izdajatelja	Telefon Faks	Direktor družbe Kontaktne osebe
1 Aerodrom, Ljubljana	redne imenske	AELG	letališke storitve	3.796.527	1.936.229 rednih delnic na ime in 1.860.298 prednostnih participativnih delnic z omejeno glasovalno pravico z nominalno 1.000 SIT	15.9.1997	8.10.1997	2.203,53 SIT	1.000	1.936.229	240 SIT	1.7.2005	Zg. Brnik 130a 4210 Brnik	Tel: 04 20 61 000 Faks: 04 20 21 220	Viktor Može - predsednik uprave Nada Pesjak - članica uprave Marina Zupanc - direktorica fin.sektorja
2 Autocommerce, Ljubljana	redne imenske	ACLG	dejavnost holdingov	2.886.877	2.886.877 rednih delnic na ime z nominalno 1.000 SIT	9.1.2006	24.1.2006	6.362,02 SIT	1.000	2.886.877	128 SIT	30.5.2005	Baragova 5, 1000 Ljubljana	Tel: 01 58 83 101 Faks: 01 58 83 150	mag. Herman Rigelnik - generalni direktor Vlasta Grjol - svetovalka za posebne finančne posle
3 Comet, Zreče	redne imenske	CHZG	proizvodnja umetnih brusilnih sredstev in druge tehnične keramike	1.700.688	1.700.688 navadnih delnic na ime z nominalno 1.000 SIT	22.10.1998	2.11.1998	1.513,16 SIT	1.000	1.700.688	200 SIT	23.5.2005	Tovarniška 5 3214 Zreče	Tel: 03 75 75 000 Faks: 03 75 75 100	Aleš Mikeln - predsednik uprave Zdravko Ivačič - poslovni sekretar
4 Delo, Ljubljana	redne imenske	DELR	založništvo, izdajanje časopisov	667.464	667.464 rednih delnic na ime z nominalno 1.000 SIT	17.12.1998	13.1.1999	7.636,77 SIT	1.000	667.464	600 SIT	23.5.2005	Dunajska 5 1000 Ljubljana	Tel: 01 47 37 400 Faks: 01 47 37 406	Danilo Silvnik - predsednik uprave Nataša Šuklje Velkavrh - članica uprave
5 Delo Prodaja, Ljubljana	redne imenske	DPRG	prodaja in distribucija časopisov	593.549	593.549 rednih delnic na ime z nominalno 1.000 SIT	25.1.2001	12.2.2001	8.212,72 SIT	1.000	593.549	310 SIT	22.7.2005	Dunajska 5 1000 Ljubljana	Tel: 01 47 38 600 Faks: 01 473 86 04	Marjan Božnik - predsednik uprave Biserka Božičnik Križanec
6 Droga Kolinska, Ljubljana	redne imenske	DRKR	predelava čaja in kave	14.382.915	14.382.915 rednih delnic na ime z nominalno 1.000 SIT	28.9.2005	19.10.2005	3.276,09 SIT	1.000	14.382.915			Kolinska ulica 1 1000 Ljubljana	Tel: 01 47 21 695 Faks: 01 47 21 502	Robert Ferko - predsednik uprave Polona Vagaja - direktorica odnosov z javnostmi
7 Ermona Obala, Koper	redne imenske	EOKG	trgovina z živilskimi in neživilskimi proizvodi na drobno in na debelo	1.741.456	1.741.456 rednih delnic na ime z nominalno vrednostjo 1.000 SIT	16.12.1997 (24.4.97 prosti trg)	7.1.1998 (28.4.97 prosti trg)	2.700,00 SIT (2.762,67SIT)	1.000	1.741.456			Pristaniška 12 6000 Koper	Tel: 05 665 31 00 Faks: 05 639 86 82	Aleš Škrabo - predsednik uprave Samo Faganeli - strokovni sodelavec
8 Etol, Celje	redne imenske	ETOG	predelava arom in eteričnih olj	2.546.190	254.619 navadnih delnic na ime z nominalno 10.000 SIT	21.11.1996	21.2.1997	17.043,27 SIT	10.000	254.619	1.350 SIT	19.5.2005	Škofja vas 39 3000 Celje	Tel: 03 42 77 100 Faks: 03 42 77 118	Ivan Ferme - generalni direktor Brigita Čokl - vodja financ in računovodstva
9 Gorenje Velenje	redne imenske	GRVG	proizvodnja električnih gospodinskih aparatov	12.200.000	12.200.000 rednih delnic z nominalno 1.000 SIT	30.10.2000 (28.5.98 prosti trg)	10.11.2000 (2.6.1998 prosti trg)	1.994,40SIT (1.483,65 SIT)	1.000	12.200.000	100 SIT	6.7.2005	Partizanska 12 3000 Velenje	Tel: 03 89 91 000 Faks: 03 89 92 760	Franjo Bobinac - predsednik uprave Silva Globačnik
10 Geodetski zavod Slovenije	redne imenske	GZRG	izmera in kartiranje zemljišč	379.820	379.820 rednih delnic na ime z nominalno vrednostjo 1.000 SIT	14.12.2000	8.1.2001	1.100,00 SIT	1.000	379.820	80 SIT	24.6.2005	Zemljemerska 12 1000 Ljubljana	Tel: 01 300 86 00 Faks: 01 23 10 434	Rudi Zavri - direktor Rade Vučkovič - direktor sektorja služb zavoda
11 Intereuropa Koper	redne imenske	IEKG	mednarodna špedicija, pomorska agencija in mednarodni cestni tovorni promet	7.902.413	7.902.413 rednih delnic na ime z nominalno 1.000 SIT	24.12.1997	12.1.1998	2.111,24 SIT	1.000	7.902.413	240 SIT	18.7.2005	Vojkovo nabrežje 32 6000 Koper	Tel: 05 664 10 00 Faks: 05 664 26 74	mag. Andrej Lovšin - predsednik uprave Matej Okretič - sektor za finance
12 Istrabenz Koper	redne imenske	ITBG	upravljanje holding družb	5.180.000	5.180.000 navadnih delnic na ime z nominalno 1.000 SIT	30.5.1997 (21.1.97 prosti trg)	16.6.1997 (3.2.97 prosti trg)	2.812,32 SIT (3.479,56 SIT)	1.000	5.180.000	130 SIT	30.5.2005	Ulica Zore Perello Godina 2 6000 Koper	Tel: 05 662 15 00 Faks: 05 662 15 15	Igor Bavčar - generalni direktor Cvetka Erzetič - stiki z javnostmi Aldo Gabrijel - član uprave
13 Krka tovarna zdravil Novo mesto	redne imenske	KRKG	proizvodnja farmacevtskih preparatov	14.170.448	3.542.612 rednih delnic na ime po 4.000 SIT	14.10.1997 (24.1.97 prosti trg)	4.11.1997 (10.2.97 prosti trg)	21.370,19 SIT (26.167,36 SIT)	4.000	3.542.612	1.400 SIT	21.6.2005	Šmarješka c. 6 8501 Novo mesto	Tel: 07 33 12 111 Faks: 07 33 21 537	Jože Colarič - generalni direktor Mihaela Korent - služba za planiranje in poslovne informacije
14 Luka Koper	redne imenske	LKPG	prekladanje, skladiščenje in druge pristaniške storitve	14.000.000	7.140.000 navadnih delnic in 6.860.000 prednostnih participativnih delnic z omejeno glasovalno pravico z nominalno 1.000 SIT	1.10.1996	20.11.1996	2.502,13 SIT	1.000	7.140.000	245 SIT	8.7.2005	Vojkovo nabrežje 38 6000 Koper	Tel: 05 665 69 56 Faks: 05 639 80 40	Robert Časar - predsednik uprave Karlo Rolih

F) SEZNAM VREDNOSTNIH PAPIRJEV

F1) DELNICE - BORZNA KOTACIJA

15	Mlinotest Ajdovščina	redne imenske	MAJG	živilska industrija	2.389.177	2.389.177 rednih delnic na ime z nominalo 1.000 SIT	6.3.2000	3.4.2000	1.050,00 SIT	1.000	2.389.177	52 SIT	17.6.2005	Tovarniška 14 5270 Ajdovščina	Tel: 05 364 45 00 Faks: 05 364 46 14	David Nabergoj - predsednik uprave
16	Poslovni sistem Mercator	redne imenske	MELR	trgovina, agroživilska industrija, kmetijstvo in gostinska dejavnost	32.085.040	3.208.504 rednih delnic na ime z nominalo 10.000 SIT	10.12.1997 (27.3.96 prosti trg)	22.12.1997 (4.4.96 prosti trg)	4.296,36 SIT (3.574,07 SIT)	10.000	3.208.504	318 SIT	1.9.2005	Dunajska cesta 107 1000 Ljubljana	Tel: 01 560 10 00 Faks: 01 568 21 00	Žiga Debeljak - predsednik uprave
17	Merkur, Naklo	redne imenske	MER	trgovina na debelo in drobno s kovinskimi proizvodi, inštalacijskim materialom, napravami za ogrevanje	12.145.850	1.214.585 rednih delnic na ime z nominalo 10.000 SIT	19.11.1998	30.11.1998	18.004,84 SIT	10.000	1.214.585	600 SIT	27.5.2005	Cesta na Okroglo 7 4202 Naklo	Tel: 04 25 88 000 Faks: 04 25 88 805	Bine Kordež - predsednik uprave Ana Hostnik - direktorica ekonomske analitičnega področja
18	Kompas MTS	redne imenske	MTSG	trgovsko turistična dejavnost	2.973.005	2.973.005 navadnih delnic na ime z nominalo 1.000 SIT	24.11.2000	8.12.2000	1.255,24 SIT	1.000	2.973.005			Pražakova 4 1000 Ljubljana	Tel: 01 23 44 100 Faks: 01 23 19 156	Aleksander Jereb - direktor
19	Nika investiranje in razvoj Brežice	redne prinosniške	NIKN	finančne storitve	186.695	186.695 rednih delnic na ime z nominalo 1.000 SIT	4.6.1991	4.6.1991	1.755,00 SIT	1.000	186.695			Trg izgnancev 1a 8250 Brežice	Tel: 07 49 62 236 01 432 41 16 Faks: 07 69 62 852 01 433 11 55	Branko Šušterič - direktor
20	Petrol Ljubljana	redne imenske	PETG	prodaja naftnih derivatov	12.517.806	2.086.301 rednih imenskih delnic z nominalo 6.000 SIT	18.3.1997	5.5.1997	17.178,89 SIT	6.000	2.086.301	900 SIT	13.7.2005	Dunajska 50 1000 Ljubljana	Tel: 01 47 14 102 Faks: 01 47 14 158	Marko Kryžanowski - predsednik uprave Toni Balažič, direktor Sektorja marketinške raziskave, komunikacije in razvoj
21	Pivovarna Laško	redne imenske	PILR	proizvodnja in prodaja piva	8.747.652	8.747.652 rednih imenskih delnic z nominalo 1.000 SIT	13.1.2000	1.2.2000	5.634,77 SIT	1.000	8.576.862	50 SIT	21.6.2005	Trubarjeva 28 3270 Laško	Tel: 03 734 80 00 Faks: 03 57 31 637	Boško Šrot - direktor Dragica Čepin - vodja službe računovodstva
22	Probanka, Maribor	prednostne imenske	PRBP	banka	2.180.955	1.780.955 navadnih imenskih delnic PRBR in 400.000 prednostnih imenskih delnic PRBP, vse z nominalo 1.000 SIT	30.3.1993	30.3.1993	14.613,14 SIT	1.000	396.235	310 SIT	16.6.2005	Svetozarevska 12 2000 Maribor	Tel: 02 25 20 500 Faks: 02 25 20 559	Romana Pajenk - generalna direktorica Tine Murm - stiki z javnostmi
23	Salus Ljubljana	redne prinosniške	SALR	trgovina na debelo s farmaceutskimi, medicinskimi in drugimi proizvodi	135.000	135.000 prinosniških razreda B z nominalo 1.000 SIT	16.1.1992	16.1.1992	2.460,00 SIT	1.000	134.980	4.500 SIT	16.5.2005	Mašera Spasičeva 10 1000 Ljubljana	Tel: 01 589 91 42 Faks: 01 568 10 22	Marko Rupret - direktor Janez Bohorič - predsednik uprave Miha Dolinar
24	Sava, Kranj	redne imenske	SAVA	gumarska in kemična industrija	20.069.870	2.006.987 rednih delnic z nominalo 10.000 SIT	13.12.1999	6.1.2000	17.386,75 SIT	10.000	2.006.987	620 SIT	2.6.2005	Škofjeloka c.6 4502 Kranj	Tel: 04 206 5000 Faks: 04 206 6446	Mladen Kučič - generalni direktor Zvone Kruc - pomočnik direktorja
25	Terme Čatež	redne imenske	TCRG	medicinska rehabilitacija in turizem	3.587.496	597.916 delnic po 6.000 SIT	7.6.1993	26.8.1993	1.156,61 SIT	6.000	597.916	1.050 SIT	17.8.2005	Topliška c. 35 8250 Brežice	Tel: 07 49 35 910 Faks: 07 49 62 721	Iztok Bricl - predsednik uprave Bojan Štravs - vodja finančno računovodske službe
26	Žito, Ljubljana	redne imenske	ZTOG	prehrambena industrija	3.537.150	353.715 rednih delnic na ime z nominalo 10.000 SIT	3.3.2000	20.3.2000	20.502,10 SIT	10.000	353.715	920 SIT	8.7.2005	Šmartinska cesta 154 1000 Ljubljana	Tel: 01 54 01 373 Faks: 01 540 41 75	Iztok Bricl - predsednik uprave Bojan Štravs - vodja finančno računovodske službe

F2) DELNICE - PROSTI TRG

	Izdajatelj	Trgovalna koda	Vrsta delnic	Datum sprejema	Datum za etka trgovanja	Dejavnost	V sodni register vpisani in vplačani osnovni kapital (v 000 SIT)	Sestava kapitala	Enotni tečaj prvega trgovalnega dne (v SIT)	Nom. vred. delnice (v SIT)	Dividenda za leto 2004	Datum brez uprave enja do dividende	Št. delnic na organiziranem trgu	Naslov izdajatelja	Telefon Faks	Direktor družbe Kontakne osebe
1	AKTIVA NALOŽBE, LJUBLJANA	ATPG	redne imenske	26.2.2004	27.2.2004	investiranje in upravljanje naložb	13.591.508	13.591.508 rednih delnic	891,37	1.000			13.591.508 rednih delnic	Dunajska 156 1000 Ljubljana	Tel: 01 560 46 71 Fax: 01 560 46 77	Tadej Počivavšek - direktor
2	Alpetour potovalna agencija, Kranj	APAG	redne imenske	21.7.2000	2.8.2000	prevoz potnikov v cestnem potniškem prometu	771.662	385.831 rednih delnic na ime z nominalo 2.000 SIT	1.000,00	2.000	105 SIT	6.7.2005	374.340 rednih delnic	Mirka Vadnova 8 4000 Kranj	Tel: 04 201 20 11 Faks: 04 20 13 101	Ivanka Zupančič Gaber - predsednica uprave
3	Avtoprevoznitvo in servisi, Velenje	ASVG	redne imenske	22.8.1997	1.9.1997	prevoz blaga in potnikov v cestnem prometu	308.696	308.696 rednih delnic na ime z nominalo 1.000 SIT	320,00	1.000			308.696 rednih delnic	Koroška 64 3320 Velenje	Tel: 03 896 44 02 Faks: 03 896 44 16	Jakob Holešek - direktor Drago Dolenc
4	Belinka holding Ljubljana	BELG	redne imenske	5.10.2000	19.10.2000	upravljanje družb	2.702.532	2.702.532 rednih delnic na ime z nominalo 1.000 SIT	2.200,00	1.000	150 SIT	18.5.2005	2.702.532 rednih delnic	Zasavska cesta 95 1000 Ljubljana	Tel: 01 588 62 99 Faks: 01 588 63 03	mag. Silvo Svete - direktor
5	Capita, Ljubljana	CAP1	redne imenske	26.8.1997	5.9.1997	upravljanje holding družb	315.963	315.963 rednih delnic na ime z nominalo 1.000 SIT	556,63	1.000			315.963 rednih delnic	Dunajska cesta 5 1000 Ljubljana	Tel: 01 433 51 66 Faks: 01 433 22 01	Zoran Švara - direktor Moja Dolensek
6	Cetis, Celje	CETG	redne imenske	27.2.1997	10.3.1997	proizvodnja grafičnih potrebščin in papirja	2.400.000	200.000 rednih delnic z nominalo 12.000 SIT	8.821,17	12.000	770 SIT	1.6.2005	200.000 rednih delnic	Čopova 24 3000 Celje	Tel: 03 42 78 500 Faks: 03 42 78 817	Simona Potočnik - glavna direktorica Miro Zakrajšek
7	Cinkarna, Celje	CICG	redne imenske	27.2.1998	6.3.1998	proizvodnja kemikalij in predelava cinka	4.887.756	814.626 rednih delnic z nominalo 6.000 SIT	6.300,00	6.000	600 SIT	17.5.2005	812.477 rednih delnic	Kidričeva 26 3000 Celje	Tel: 03 42 76 000 Faks: 03 54 11 178	Tomaž Benčina - predsednik uprave Marija Kolanč
8	Color, Medvode	COMG	redne imenske	5.1.1998	15.1.1998	proizvodnja sintetičnih smol in premazov	1.900.782	950.391 rednih delnic z nominalo 2.000 SIT	5.010,73	2.000			950.391 rednih delnic	Cesta komandanta Staneta 4 1215 Medvode	Tel: 01 362 91 00 Faks: 01 36 13 412	Tomaž Bučar - predsednik uprave
9	Creina, Kranj	CRKG	redne imenske	15.2.2000	21.2.2000	proizvodnja in trgovina kmetijskih in industrijskih strojev in naprav	155.520	38.880 rednih delnic z nominalo 4.000 SIT	2.501,00	4.000			38.880 rednih delnic	Ulica Mirka Vadnova 8 4000 Kranj	Tel: 04 20 13 360 Faks: 04 20 13 363	Peter Zaletelj - direktor
10	DZS, Ljubljana	DZS	redne imenske	7.5.1999	12.5.1999	založništvo in trgovina	1.429.368	1.429.368 rednih delnic z nominalo 1.000 SIT	2.141,02	1.000	160 SIT	15.6.2005	1.429.368 rednih delnic	Dalmatinova ulica 2 1000 Ljubljana	Tel: 01 306 97 00 Faks: 01 306 97 77	Bojan Petan - predsednik uprave
11	Egoles, Škofja Loka - v likvidaciji	GKRG	redne imenske	14.9.1999	17.9.1999	izkoriščanje gozdov in prodaja lesnih sortimentov	51.399	51.399 rednih delnic z nominalo 1.000 SIT	800,00	1.000			51.399 rednih delnic	Kidričeva 56 4220 Škofja Loka	Tel: 04 511 13 50 Faks: 04 511 13 19	Andrej Drašler - direktor
12	ELMO Ljubljana	IELG	redne imenske	16.2.2001	22.2.2001	elektroinstalacije	708.000	708.000 rednih delnic z nominalo 1.000 SIT	266,00	1.000	40 SIT	22.7.2005	708.000 rednih delnic	Vojkova 58 1000 Ljubljana	Tel: 01 568 21 71 Fax: 01 436 76 66	Majda Andoljšek - v.d. direktorja
13	ETRA 33, LJUBLJANA	ETRG	redne imenske	4.11.2002	7.11.2002	proizvodnja elektromotorjev, generatorjev in transformatorjev	454.230	45.423 rednih delnic z nominalo 10.000 SIT	25.000,00	10.000	1.900 SIT	1.7.2005	45.423 rednih delnic	Šlandrova 10 1000 Ljubljana	Tel: 01 530 28 00 Fax: 01 530 28 30	Janez Erjavec - direktor
14	Finira, Ljubljana	FIRR	redne imenske	3.10.2002	10.10.2002	ustanavljanje, financiranje in upravljanje družb	2.179.206	2.179.206 rednih delnic z nominalo 1.000 SIT	350,00	1.000			2.179.206 rednih delnic	Štefanova 13a 1000 Ljubljana	Tel: 01 236 46 55 Fax: 01 236 46 69	Samo Primožič - direktor
15	Fond invest	MHLG	redne imenske	30.1.2001	9.2.2001	upravljanje holding družb	595.241	595.241 rednih delnic na ime z nominalo 1.000 SIT	249,69	1.000			595.241 rednih delnic	Železna cesta 14 1000 Ljubljana	Tel: 01 234 01 50 Fax: 01 234 01 86	Janko Popovič - predsednik uprave
16	Gea college, Ljubljana	GEAL	redne	5.1.1995	5.1.1995	izobraževanje in usposabljanje podjetnikov	248.200	248.200 rednih delnic z nominalo 1.000 SIT	2.500,00	1.000			248.200 rednih delnic	WTC, Dunajska 156 1000 Ljubljana	Tel: 01 568 70 02 Faks: 01 568 82 13	Mateja Berginc - predsednica uprave
17	Gea tovarna olja, Slovenska Bistrica	GSBG	redne imenske	22.7.1996	30.7.1996	proizvodnja rastlinskih olj in masti	1.254.960	1.254.960 rednih delnic na ime z nominalo 1.000 SIT	1.100,00	1.000			1.254.960 rednih delnic	Trg svobode 30 2310 Slovenska Bistrica	Tel: 02 843 26 10 Faks: 02 84 32 613	Leopold Turnšek - direktor Milka Likl - vodja SFR
18	Gorenjski tisk, Kranj	GTKG	redne imenske	11.9.1996	19.9.1996	grafična dejavnost	1.070.328	1.070.328 rednih delnic na ime z nominalo 1.000 SIT	900,00	1.000	100 SIT	22.7.2005	1.070.328 rednih delnic	Mirka Vadnova 6 4000 Kranj	Tel: 04 201 63 00 Faks: 04 20 16 301	Kristina Kobal - direktorica Marta Vehovec

F2) DELNICE - PROSTI TRG

	Izdajatelj	Trgovalna koda	Vrsta delnic	Datum sprejema	Datum za etka trgovanja	Dejavnost	V sodni register vpisani in vplaani osnovni kapital (v 000 SIT)	Sestava kapitala	Enotni tečaj prvega trgovalnega dne (v SIT)	Nom. vred. delnice (v SIT)	Dividenda za leto 2004	Datum brez uprave enja do dividende	Št. delnic na organiziranem trgu	Naslov izdajatelja	Telefon Faks	Direktor družbe Kontaktne osebe
19	Goriške opekarne, Renče	GORG	redne imenske	2.3.1999	8.3.1999	proizvodnja vseh vrst opečnih izdelkov iz gline	523.634	523.634 rednih delnic z nominalno 1.000 SIT	1.715,00	1.000			523.634 rednih delnic	Merljaki 7 5292 Renče	Tel: 05 39 85 200 Faks: 05 30 13 251	Jože Stibilj - direktor
20	Gozdno gospodarstvo Bled	GGBG	redne imenske	22.12.1999	27.12.1999	izkoriščanje gozdov	611.900	611.900 rednih delnic z nominalno 1.000 SIT	650,00	1.000			611.900 rednih delnic	Ljubljanska cesta 19 4260 Bled	Tel: 04 57 50 000 Faks: 04 57 43 554	Zvone Šolar - direktor
21	Grand hotel Union, Ljubljana	GHUG	redne imenske	29.12.1999	5.1.2000	opravljanje hotelskih storitev, predvsem nastanitve in prehrane gostov	1.814.613	1.814.613 rednih delnic z nominalno 1.000 SIT	2.136,10	1.000	167 SIT	29.6.2005	1.814.613 rednih delnic	Miklošičeva 1 1000 Ljubljana	Tel: 01 30 81 986 Faks: 01 42 32 361	Bogdan Lipovšek - direktor
22	Helios, Domžale	HDOG	redne imenske	11.9.1996	19.9.1996	posredništvo pri prodaji goriv, rud, kovin in tehničnih kemikalij	2.198.610	219.861 rednih delnic na ime z nominalno 10.000 SIT	9.116,19	10.000	3.144 SIT	24.6.2005	219.861 rednih delnic	Količevo 2 1230 Domžale	Tel: 01 721 3007 Faks: 01 724 1234	Uroš Slavinec - direktor
23	Hidrotehnik Ljubljana	VHLG	redne imenske	30.6.1999	5.7.1999	varstvo pred vodno škodo ter nizke gradnje	384.472	384.472 rednih delnic na ime z nominalno 1.000 SIT	650,00	1.000			384.472 rednih delnic	Slovenčeva 97 1000 Ljubljana	Tel: 01 568 4420 Faks: 01 53 41 513	Andrej Bukovec - direktor
24	HGRAM HOLDING	ST1R	redne imenske	26.1.2004	27.1.2004	dejavnost holdingov	4.346.667	4.346.667 rednih delnic	354,19	1.000			4.346.667 rednih delnic	Vilharjeva 29 1000 Ljubljana	Tel: 01 306 55 66 Faks: 01 306 55 70	Sašo Tanko - direktor
25	IMP črpalke Ljubljana	ICRG	redne imenske	4.9.1998	9.9.1998	proizvodnja črpalok	333.034	333.034 rednih delnic na ime z nominalno 1.000 SIT	350,00	1.000			333.034 rednih delnic	Ulica Jožeta Jame 12 1000 Ljubljana	Tel: 01 582 08 00 Faks: 01 519 8712	Nataša Mahne - direktorica
26	Infond holding	IFFR	redne imenske	18.9.2002	23.9.2002	dejavnost holdingov	16.833.414	16.833.414 rednih delnic z nominalno 1.000 SIT	676,25	1.000			16.833.414 rednih delnic	Vita Kraigherja 5 2000 Maribor	Tel: 02 229 20 80 Faks: 02 229 27 96	Matjaž Rutar - direktor
27	Infond holding 1	IFHR	redne imenske	19.7.2004	22.7.2004	dejavnost holdingov	3.777.004	3.777.004 rednih delnic z nominalno 1.000 SIT	618,87	1.000			3.777.004 rednih delnic	Vita Kraigherja 5 2000 Maribor	Tel: 02 229 20 80 Faks: 02 229 27 96	Drago Naberšnik - direktor
28	Inles, Ribnica	IHPG	redne imenske	5.10.1999	8.10.1999	proizvodnja stavbnega pohištva	1.424.820	712.410 rednih delnic na ime z nominalno 2.000 SIT	501,00	2.000			712.410 rednih delnic	Kolodvorska 22 1310 Ribnica	Tel: 01 837 71 00 Faks: 01 83 77 333	Andrej Mate - predsednik uprave
29	Intara Ljubljana	INTR	redne imenske	5.1.1995	5.1.1995	borzno posredovanje	101.000	101.000 rednih delnic na ime z nominalno 1.000 SIT	3.401,80	1.000			101.000 rednih delnic	Železna 18 1000 Ljubljana	Tel: 01 473 4444 Faks: 01 473 4480	Marko Mencin - direktor Ingrid Mizgur
30	Intertrade ITA Ljubljana	INRG	redne imenske	9.10.1997	20.10.1997	zastopanje tujih firm s področja strojne opreme	695.310	69.531 rednih delnic na ime z nominalno 10.000 SIT	44.500,00	10.000			69.531 rednih delnic	Tomšičeva 3 1000 Ljubljana	Tel: 01 425 1025 Faks: 01 425 3189	Andraž Prelesnik - direktor Danijela Knapič
31	ISKRA AVTOELEKTRIKA	IALG	redne imenske	20.10.2004	26.10.2004	proizvodnja električne opreme za stroje in vozila	3.216.626	1.608.313 rednih delnic na ime z nominalno 2.000 SIT	9.306,14	2.000	52 SIT	24.8.2005	1.608.313 rednih delnic	Pojlje 15 Šempeter pri Gorici	Tel: 05 33 93 294 Faks: 05 33 93 801	Aleš Nemeš - predsednik uprave Darjo Štepančič - direktor direkcije financ
32	Jadran, Sežana	JASG	redne imenske	13.9.1996	23.9.1996	zunanjia trgovina z neživilskim blagom	165.302	165.302 rednih delnic na ime z nominalno 1.000 SIT	650,00	1.000	40 SIT	29.6.2005	165.302 rednih delnic	Partizanska 69 6210 Sežana	Tel: 05 739 1200 Faks: 05 73 91 450	Anton Zobec - direktor Mirjam Mesar
33	Jata Emona	JAMR	redne imenske	10.1.2002	15.1.2002	proizvodnja, trgovina in storitve	3.197.534	3.197.534 rednih delnic na ime z nominalno 1.000 SIT	570,00	1.000	48 SIT	12.7.2005	3.197.534 rednih delnic	Agrokombinatska 84 1000 Ljubljana	Tel: 01 528 1913 Faks: 01 528 1526	Stojan Herpouth - predsednik uprave
34	Javor, Pivka	JPIG	redne imenske	26.10.2000	13.11.2000	proizvodnja furnirja, vezanega in slojastega lesa, vlaknenih in drugih plošč	1.194.700	1.194.700 rednih delnic na ime z nominalno 1.000 SIT	500,00	1.000			1.194.700 rednih delnic	Kolodvorska 9a 6257 Pivka	Tel: 05 7210 210 Faks: 05 7210 215	Peter Tomšič - predsednik uprave

F2) DELNICE - PROSTI TRG

	Izdajatelj	Trgovalna koda	Vrsta delnic	Datum sprejema	Datum za etka trgovanja	Dejavnost	V sodni register vpisani in vplaani osnovni kapital (v 000 SIT)	Sestava kapitala	Enotni tečaj prvega trgovalnega dne (v SIT)	Nom. vred. delnice (v SIT)	Dividenda za leto 2004	Datum brez uprave enja do dividende	Št. delnic na organiziranem trgu	Naslov izdajatelja	Telefon Faks	Direktor družbe Kontaktne osebe
35	Jelen, Slovenske Konjice	JESG	redne imenske	24.11.1999	29.11.1999	prodaja gostinskih storitev ter nočitvenih zmogljivosti	67.798	67.798 rednih delnic na ime z nominalo 1.000 SIT	922,50	1.000			67.798 rednih delnic	Mestni trg 2 3210 Slovenske Konjice	Tel: 03 575 42 02 Faks: 03 759 0942	Barbara Vrečko Klančnik predsednica uprave
36	Juteks, Žalec	JTKG	redne imenske	29.10.1999	2.11.1999	proizvodnja talnih oblog na različnih podlagah	641.432	641.432 rednih delnic na ime z nominalo 1.000 SIT	1.670,00	1.000	1.200 SIT	26.4.2005	641.432 rednih delnic	Ložnica 53a 3310 Žalec	Tel: 03 712 07 00 Faks: 03 712 07 55	Milivoj Dolar - direktor
37	KD Group	SKDR	redne imenske	12.12.2000	21.12.2000	upravljanje holding družb	198.352	186.436 rednih imenskih delnic po 2.000 SIT	10.000,00	2.000	1.000 SIT	23.6.2005	186.436 rednih imenskih delnic	Celovška 206 1000 Ljubljana	Tel: 01 583 07 00 Faks: 01 518 32 24 01 518 41 00	Matjaž Gantar - predsednik uprave Mojca Ribič
38	KD holding	KDHP	prednostne participativne	12.7.2001	18.7.2001	upravljanje holding družb	13.119.576	1.373.534 rednih delnic na ime z nominalo 8.000 SIT in 266.413 prednostnih participativnih imenskih delnic z nominalo 8.000 SIT	5.810,47	8.000	400 SIT	23.6.2005	266.413 prednostnih delnic	Celovška 206, 1000 Ljubljana	Tel: 01 583 07 00 Faks: 01 518 41 00	Matjaž Gantar - direktor
39	KD holding	KDHR	redne imenske	31.1.2001	5.2.2001	upravljanje holding družb	13.119.576	1.373.534 rednih delnic na ime z nominalo 8.000 SIT in 266.413 prednostnih participativnih imenskih delnic z nominalo 8.000 SIT	6.560,43	8.000			1.373.534 rednih delnic	Celovška 206 1000 Ljubljana	Tel: 01 583 07 00 Faks: 01 518 41 00	Matjaž Gantar - direktor
40	Košaki TMI Maribor	TKMG	redne imenske	7.10.1999	11.10.1999	predelava mesa in proizvodnja mesnih izdelkov	432.360	43.236 rednih delnic na ime z nominalo 10.000 SIT	4.000,00	10.000			43.236 rednih delnic	Oreško nabrežje 1 2000 Maribor	Tel: 02 23 52 200 Faks: 02 23 52 251	Bojan Rus - direktor
41	Krona holding	KRHR	redne imenske	6.5.2002	9.5.2002	dejavnost holdingov	1.287.121	1.287.121 rednih delnic z nominalo 1000 SIT	370,00	1.000			1.287.121 rednih delnic	Štefanova 13 a 1000 Ljubljana	Tel: 01 24 14 174 Fax: 01 24 14 168	Marko Vavpetič - direktor
42	KS2 NALOŽBE	KS2G	redne imenske	19.12.2003	22.12.2003	upravljanje naložb	4.353.967	4.353.967 rednih delnic z nominalo 1.000 SIT	300,00	1.000			4.353.967 rednih delnic	Dunajska 9 1000 Ljubljana	Tel: 01 300 02 30 Faks: 01 300 02 40	Igor Lah - direktor
43	Lesnina Emmi, Slovenska Bistrica	LSBG	redne imenske	24.4.1996	8.5.1996	predelava aluminija in lesa	689.490	689.490 rednih delnic na ime z nominalo 1.000 SIT	287,14	1.000			689.490 rednih delnic	Kolodvorska 37a 2310 Slovenska Bistrica	Tel: 02 805 05 00 Faks: 02 805 02 30	Roman Stegne - direktor Drago Selinšek
44	Lesnina, Ljubljana	MILG	redne imenske	16.1.2002	25.1.2002	trgovina s pohištvo	2.906.810	76.495 rednih delnic na ime z nominalo 38.000 SIT	60.000,00	38.000	3.500 SIT	7.6.2005	76.495 rednih delnic	Cesta na Bokalce 40 Ljubljana	Tel: 01 241 21 02 Fax: 01 241 22 64	Bojan Papič - direktor
45	Lip, Bled	LLBG	redne imenske	7.1.2000	12.1.2000	predelava lesa in izvedba končnih lesnih izdelkov	1.942.454	1.942.454 rednih delnic na ime z nominalo 1.000 SIT	705,00	1.000			1.942.454 rednih delnic	Rečiška cesta 61A 4260 Bled	Tel: 04 57 95 000 Faks: 04 57 41 202	Alojz Burja - predsednik uprave
46	Liv Postojna	LIVR	redne imenske	12.11.1999	16.11.1999	proizvodnja sesalnikov za prah, plastičnih cevi in armatur, transportnih koles, hidravličnih dvigal in mešalnikov za beton	1.131.200	161.600 rednih delnic na ime z nominalo 7.000 SIT	5.950,00	7.000	1.430 SIT	11.8.2005	161.600 rednih delnic	Industrijska cesta 2 6230 Postojna	Tel: 05 728 3700 Faks: 05 728 3719	Bojan Dolar - direktor Aleksandra Černjač
47	Liz inženiring Ljubljana	LIZG	redne imenske	8.3.1999	11.3.1999	izvajanje svetovalnega inženiringa pri gradnji objektov	123.846	123.846 rednih delnic na ime z nominalo 1.000 SIT	650,00	1.000			123.846 rednih delnic	Vurnikova 2 1000 Ljubljana	Tel: 01 432 42 47 Faks: 01 231 92 45	Janez Štular - direktor Olga Urbanc
48	M1	MR1R	redne imenske	4.8.2004	4.8.2004	dejavnost holdingov	2.681.638	2.681.638 rednih delnic na ime z nominalo 1.000 SIT	400,00	1.000			2.681.638 rednih delnic	Kotnikova ulica 25 1000 Ljubljana	Tel: 01 473 44 37	Rolando Krajnik - direktor
49	MAKSIMA HOLDING	MAHR	redne imenske	28.4.2003	6.5.2003	dejavnost holdingov	6.399.850	6.399.850 rednih delnic na ime z nominalo 1.000 SIT	582,54	1.000			6.399.850 rednih delnic	Trg republike 3 1000 Ljubljana	Tel: 01 20 04 724	Milan Marinič - direktor družbe
50	MAKSIMA INVEST	MKIR	redne imenske	26.10.2004	26.10.2004	dejavnost holdingov	7.451.949	7.451.949 rednih delnic	504,62	1.000			7.451.949 rednih delnic	Trdinova 4 1000 Ljubljana	Tel: 01 434 10 13 Faks: 01 431 11 09	Milan Ževart - direktor
51	Marina Portorož	MAPG	redne imenske	11.9.1996	19.9.1996	navtične in gostinske storitve	627.864	313.932 rednih delnic na ime z nominalo 2.000 SIT	6.319,65	2.000	540 SIT	17.6.2005	313.932 rednih delnic	Cesta solinarjev 8 6320 Portorož	Tel: 05 676 1200 Faks: 05 676 1510	Enes Lojo - direktor Irena Kastelic
52	Medaljon Maribor	MEDR	redne imenske	8.10.1999	12.10.1999	upravljanje holding družb, poslovanje z lastnimi nepremičninami ter dajanje lastnih nepremičnin v najem	1.734.000	1.734.000 rednih delnic na ime z nominalo 1.000 SIT	733,39	1.000	110 SIT	22.6.2005	1.734.000 rednih delnic	Strossmayerjeva ulica 30 2000 Maribor	Tel: 02 22 94 800 Faks: 02 25 23 358	Dita Kastelic - direktorica
53	Medvešek Pušnik Ljubljana	MPLR	redne imenske	1.12.1997	12.12.1997	upravljanje s finančnim premoženjem strank, trgovanje in posredovanje	160.000	80.000 rednih delnic na ime z nominalo 2.000 SIT	3.000,00	2.000	600 SIT	13.6.2005	80.000 rednih delnic	Ulica Gradnikove brigade 11 1000 Ljubljana	Tel: 01 541 4078 Faks: 01 721 7107	Bogdan Pušnik - generalni direktor
54	Melamin Kočevje	MKOG	redne imenske	13.9.1996	23.9.1996	lesna, kemična in obutvena industrija ter trgovina	349.913	349.913 rednih delnic na ime z nominalo 1.000 SIT	1.100,00	1.000			349.913 rednih delnic	Tomšičeva 9 1330 Kočevje	Tel: 01 8959 300 Faks: 01 895 0334	Srečko Štefanič - direktor Tomo Jami

F2) DELNICE - PROSTI TRG

	Izdajatelj	Trgovalna koda	Vrsta delnic	Datum sprejema	Datum za etka trgovanja	Dejavnost	V sodni register vpisani in vplačani osnovni kapital (v 000 SIT)	Sestava kapitala	Enotni tečaj prvega trgovalnega dne (v SIT)	Nom. vred. delnice (v SIT)	Dividenda za leto 2004	Datum brez uprave enja do dividende	Št. delnic na organiziranem trgu	Naslov izdajatelja	Telefon Faks	Direktor družbe Kontaktne osebe
55	Mercata	MR0R	redne imenske	27.7.2004	27.7.2004	dejavnost holdingov	2.891.874	2.891.874 rednih delnic na ime z nominalno 1.000 SIT	390,00	1.000			2.891.874 rednih delnic	Železna cest a18 1000 Ljubljana	Tel: 01 473 44 37 Faks: 01 473 44 80	Vinko Berginc - direktor
56	Mesna industrija primorske	MIPG	redne imenske	13.6.2000	19.6.2000	predelava mesa ter trgovina na debelo in drobno z živilskimi proizvodi	1.478.742	1.478.742 rednih delnic na ime z nominalno 1.000 SIT	890,00	1.000			1.478.742 rednih delnic	Panovška 1 5000 Nova Gorica	Tel: 05 330 41 00 Faks: 05 3027668	Vojteh Volk - predsednik uprave
57	Mitol, Sežana	MISG	redne imenske	5.5.1997	15.5.1997	proizvodnja in prodaja lepil in sintetičnih smol	687.627	687.627 rednih delnic na ime z nominalno 1.000 SIT	2.321,81	1.000	120 SIT	1.6.2005	687.627 rednih delnic	Partizanska 78 6210 Sežana	Tel: 05 731 23 00 Faks: 05 731 23 91	Marjan Mateta - direktor Kajja Žvab
58	MKT PRINT, Ljubljana	MKTG	redne imenske	7.10.1999	11.10.1999	tiskarstvo in z njim povezane storitve, založništvo in trgovina	1.039.540	103.954 rednih delnic na ime z nominalno 10.000 SIT	3.210,00	10.000			103.954 rednih delnic	Dunajska 123 1000 Ljubljana	Tel: 01 53 41 675 Faks: 01 53 41 689	dr. Andrej Kropce - predsednik uprave
59	Modra linija holding	MLHR	redne imenske	15.11.2002	20.11.2002	finančno posredništvo	1.882.991	1.882.991 rednih delnic na ime z nominalno 1.000 SIT	421,11	1.000			1.882.991 rednih delnic	Pristaniška ulica 12 6000 Koper	Tel: 05 66 33 150 Faks: 05 66 33 120	Žarko Ždralič - direktor
60	Nama, Ljubljana	NALN	redne imenske	30.4.2004	30.4.2004	trgovina na drobno in oddajanje poslovnih prostorov	953.795	953.795 rednih delnic na ime z nominalno 1.000 SIT	1.200,00	1.000	224 SIT	20.6.2005	953.795 rednih delnic	Tomšičeva 1 1000 Ljubljana	Tel: 01 425 8300 Faks: 01 253 4642	Bernarda Trebušak - generalna direktorica
61	NFD HOLDING	NF2R	redne imenske	9.12.2003	10.12.2003	drugo finančno posredništvo	33.159.997	33.159.997 rednih delnic z nominalno 1.000 SIT	664,28	1.000			33.159.997 rednih delnic	Trdinova 4 1000 Ljubljana	Tel: 01 434 10 00 Faks: 01 431 11 09	Zoran Boškovič - direktor
62	Niko Železniki	NKPG	redne imenske	14.9.1999	17.9.1999	izdelava pisarniškega pribora, industrijskih sponk, elektromagnetov ter drugih kovinskih mehanizmov	358.750	35.875 rednih delnic na ime z nominalno 10.000 SIT	20.000,00	10.000	1.000 SIT	13.7.2005	35.875 rednih delnic	Otoki 16 4228 Železniki	Tel: 04 51 17 700 Faks: 04 51 17 712	Valentina Nastran - direktor
63	Plama-pur Podgrad	POPG	redne imenske	1.12.1999	6.12.1999	proizvodnja in predelava poliuretanskih pen	686.798	686.798 rednih delnic na ime z nominalno 1.000 SIT	2.806,20	1.000	90 SIT	4.7.2005	686.798 rednih delnic	Podgrad 17 6244 Podgrad	Tel: 05 71 49 100 Faks: 05 71 49 299	Radoš Gregorič - predsednik uprave
64	POM INVEST	POIR	redne imenske	16.10.2001	19.10.2001	dejavnost holdingov	2.279.000	22.790 rednih delnic na ime z nominalno 100.000 SIT	50.000,00	100.000			22.790 rednih delnic	Cankarjeva ulica 6 2000 Maribor	Tel: 02 53 51 800 Faks: 02 53 51 802	Ivan Vizjak - direktor Slavko Rogan - pomočnik direktorja za naložbe in razvoj
65	POM-NALOŽBE	PPIR	redne imenske	13.5.2004	13.5.2004	dejavnost holdingov	1.631.700	16.317 rednih delnic na ime z nominalno 100.000 SIT		100.000			16.317 rednih delnic	Cankarjeva ulica 6 2000 Maribor	Tel: 02 53 51 800 Faks: 02 53 21 899	Ivan Vizjak - direktor
66	PRVA POKOJNINSKA DRUŽBA	PPDG	prednostne neglasovalne imenske kumulativne	7.7.2005	20.7.2005	dejavnost pokojninskih skladov	3.645.650	194.565 delnic razreda A in 170.000 prednostnih delnic razreda B z nominalno 10.000 SIT		10.000			170.000 prednostnih delnic	Železna cesta 18 1000 Ljubljana	Tel: 01 234 58 00 Faks: 01 436 12 15	dr. Alenka Žnidarič Kranjc - predsednica uprave
67	Rekreacijsko turistični center Kravec	RKRG	redne imenske	7.10.1997	17.10.1997	prevoz potnikov, blaga in različnih tovarov z žičnicami	2.311.468	1.155.724 rednih delnic na ime z nominalno 2.000 SIT	4.300,00	2.000			1.155.724 rednih delnic na ime	Grad 76 4207 Cerklje na Gorenjskem	Tel: 04 252 59 30 Faks: 04 252 59 31	Sreško Retuznik - direktor Marta Bergant
68	Sijaj Hrastnik	SIHG	redne imenske	4.10.1999	7.10.1999	proizvodnja dekorativne razsvetljave in dekorativnih kovinskih izdelkov	268.800	26.880 rednih imenskih delnic z nominalno 10.000 SIT	2.500,00	10.000			26.880 rednih imenskih delnic	Pot Vitka Pavliča 9 1430 Hrastnik	Tel: 03 564 4108 Faks: 03 56 42 533	Matjaž Kovacič - direktor
69	Slovenijales Ljubljana	SLLG	redne imenske	24.4.1996	8.5.1996	posredovanje blaga in storitev v mednarodni trgovini, maloprodaja in veleprodaja	2.736.040	273.604 rednih imenskih delnic po 10.000 SIT	2.442,95	10.000	400 SIT	2.7.2004	273.377 rednih imenskih delnic	Dunajska cesta 22 1000 Ljubljana	Tel: 01 232 2469 Faks: 01 431 4145	Alojz Sajovec - direktor Djordja Kobal
70	Tekstina, Ajdovščina	TEAG	redne imenske	31.1.1997	12.2.1997	proizvodnja preje, tkanje in oplemenitenje tekstilij ter izdelava konfekcije	1.127.293	1.127.293 rednih imenskih delnic po 1.000 SIT	300,00	1.000	93,78 SIT	12.7.2005	1.127.293 rednih delnic	Tovarniška 15 5270 Ajdovščina	Tel: 05 369 2000 Faks: 05 369 2203	Simeon Špruk - direktor Ivica Koren - vodja fin.oddelka
71	Terme Dobna	ZDDG	redne imenske	30.6.1999	5.7.1999	medicinska dejavnost ter turistične, hotelske in gostinske usluge	692.542	692.542 rednih imenskih delnic po 1.000 SIT	550,00	1.000			692.542 rednih delnic	Dobna 50 3204 Dobna	Tel: 03 780 8000 Faks: 03 577 8330	Janez Mlakar - direktor Duško Presekar Erik Heiligstein
72	Tosama Domžale	TODG	redne imenske	5.9.1996	13.9.1996	proizvodnja preje, tekstilij, higienskih in toaletnih potrebščin	2.956.700	295.670 rednih delnic z nominalno 10.000 SIT	3.896,43	10.000	120 SIT	23.6.2005	295.670 rednih imenskih delnic	Vir, Šaranovičeva 35 1230 Domžale	Tel: 01 721 4611 Faks: 01 721 4660	Janko Velkavrh - generalni direktor Marjan Mlakar
73	Tovarna sladkorja Ormož	TSOR	redne imenske	4.4.1996	12.4.1996	proizvodnja sladkorja in storitve za rastlinsko pridelavo	4.971.630	497.163 rednih imenskih delnic po 10.000 SIT	12.000,00	10.000			497.163 rednih imenskih delnic	Opekarniška cesta 4 2270 Ormož	Tel: 02 741 0300 Faks: 02 740 1291	Jurij Dogša - generalni direktor Branka Sok

F2) DELNICE - PROSTI TRG

Izdajatelj	Trgovalna koda	Vrsta delnic	Datum sprejema	Datum za etka trgovanja	Dejavnost	V sodni register vpisani in vplaani osnovni kapital (v 000 SIT)	Sestava kapitala	Enotni tečaj prvega trgovalnega dne (v SIT)	Nom. vred. delnice (v SIT)	Dividenda za leto 2004	Datum brez uprave do dividende	Št. delnic na organiziranem trgu	Naslov izdajatelja	Telefon Faks	Direktor družbe Kontaktne osebe
74 TRDNJAVA HOLDING	TR0R	redne imenske	30.3.2004	31.3.2004	dejavnost holdingov	2.593.123	2.593.123 rednih delnic	400,00 SIT	1.000			2.593.123 rednih imenskih delnic	Trdinova 4 1000 Ljubljana	Tel: 01 43 41 000 Faks: 01 43 11 109	Milan Ževart - direktor
75 TRDNJAVA I HOLDING	TR1R	redne imenske	30.3.2004	31.3.2004	dejavnost holdingov	891.750	891.750 rednih delnic	370,30 SIT	1.000			891.750 rednih imenskih delnic	Trdinova 4 1000 Ljubljana	Tel: 01 43 41 000 Faks: 01 43 11 109	Milan Ževart - direktor
76 TRIGLAV NALOŽBE	TRSG	redne imenske	6.4.2004	7.4.2004	dejavnost holdingov	13.182.366	13.182.366 rednih delnic	397,45 SIT	1.000			13.182.366 rednih imenskih delnic	Slovenska 54 1000 Ljubljana	Tel: 01 43 45 540 Faks: 01 43 45 550	mag. Metka Petek - predsednica uprave
77 Triglav, finančna družba	TFDR	redne imenske	3.3.2003	4.3.2003	dejavnost holdingov	6.356.989	6.356.989 rednih imenskih delnic po 1.000 SIT	662,04	1.000			6.356.989 rednih imenskih delnic	Slovenska 54 1000 Ljubljana	Tel: 01 43 45 540 Faks: 01 43 45 550	Peter Velkavrh - predsednik uprave Mira Koporčič Veljič - članica uprave
78 Tub swaty Maribor	TUBG	redne imenske	12.11.1997	30.12.1997	proizvodnja in prodaja umetnih brusov	1.155.760	288.940 navadnih delnic z nominalno 4.000 SIT	2.500,00	4.000	600 SIT	27.6.2005	288.940 rednih imenskih delnic	Titova cesta 60 2000 Maribor	Tel: 01 519 33 16 02 331 43 61 Faks: 02 332 5305 02 335 1614	Branko Bezjak - direktor Danica Rihtarič
79 Velana, Ljubljana	VLJG	redne imenske	18.12.2002	23.12.2002	proizvodnja tekstilnih izdelkov, razen oblačil	1.409.645	1.409.645 navadnih delnic na ime z nominalno vrednostjo 1.000 SIT	331,00	1.000			1.409.645 rednih imenskih delnic	Šmartinska 52 1000 Ljubljana	Tel: 01 540 44 93 Faks: 01 540 44 90	Leopold Poljanšek - direktor
80 VIPA HOLDING	VHDR	redne imenske	29.10.2003	5.11.2003	drugo finančno posredništvo	7.338.866	7.347.565 rednih delnic na ime z nominalno 1.000 SIT	805,00	1.000			7.347.565 rednih delnic	Kidričeva ulica 19 5000 Nova Gorica	Tel: 05 33 85 000 Faks: 05 30 28 506	Lucijan Čermelj - predsednik uprave
81 VIZIJA HOLDING	VIHR	redne imenske	13.3.2003	17.3.2003	dejavnost holdingov	2.277.503	2.277.503 rednih imenskih delnic z nominalno 1.000 SIT	650,00	1.000			2.277.503 rednih imenskih delnic	Dunajska cesta 156 1000 Ljubljana	Tel: 01 568 82 25 Faks: 01 568 81 41	Dari Južna - direktor
82 VIZIJA HOLDING ENA	VZPG	redne imenske	2.2.2004	3.2.2004	dejavnost holdingov	2.129.725	2.129.725 rednih delnic	550,00	100			2.129.725 rednih imenskih delnic	Dunajska 156 1000 Ljubljana	Tel: 01 56 87 211 Faks: 01 56 88 141	Anton Škrij - direktor
83 Zdravilišče Rogaška	RGP	prednostne	4.2.1999	11.2.1999	upravljanje holding družb	1.021.898	961.898 navadnih delnic na ime z nominalno 1.000 SIT in 30.000 prednostnih delnic na ime z nominalno vrednostjo 2.000 SIT	1.490,00	2.000			27.988 prednostnih delnic	Zdraviliški trg 14 3250 Rogaška Slatina	Tel: 03 81 82 640 Faks: 03 81 82 649	Milena Jelen - predsednica uprave Dragica Herček
84 Zdravilišče Rogaška	RGS	redne imenske	4.2.1999	11.2.1999	upravljanje holding družb	1.021.898	961.898 navadnih delnic na ime z nominalno 1.000 SIT in 30.000 prednostnih delnic na ime z nominalno vrednostjo 2.000 SIT	404,12	1.000			900.462 rednih imenskih delnic	Zdraviliški trg 14 3250 Rogaška Slatina	Tel: 03 81 82 640 Faks: 03 81 82 649	Milena Jelen - predsednica uprave Dragica Herček
85 ZLATA MONETA II	ZM2R	redne imenske	12.11.2003	13.11.2003	drugo finančno posredništvo	8.232.861	8.232.861 navadnih delnic na ime z nominalno vrednostjo 1.000 SIT	509,60	1.000			8.232.861 rednih imenskih delnic	Svetozarevska 12 2000 Maribor	Tel: 02 252 08 33 Faks: 02 252 08 31	Peter Zorič - direktor
86 ZVON DVA HOLDING	ZV2R	redne imenske	24.2.2004	25.2.2004	dejavnost holdingov	14.120.934	14.120.934 rednih delnic	618,75	1.000			14.120.934 rednih delnic	Slovenska 17 2000 Maribor	Tel: 02 229 06 00 Faks: 02 229 06 21	Franc Ješovnik - predsednik uprave
87 ZVON ENA HOLDING	ZVHR	redne imenske	24.10.2003	30.10.2003	dejavnost holdingov	12.431.743	12.431.743 rednih delnic na ime z nominalno 1.000 SIT	1.580,62	1.000	100,0 SIT	29.8.2005	12.431.743 rednih delnic	Slovenska ulica 17 2000 Maribor	Tel: 02 22 90 600 Faks: 02 22 90 621	Simon Zdošek - predsednik uprave
88 Železama Ravne - Monter Dravograd	ZMDG	redne imenske	17.9.1999	21.9.1999	proizvodnja kovinskih konstrukcij in njihovih delov	336.225	336.225 rednih delnic z nominalno 1.000 SIT	1.210,18	1.000	85 SIT	8.7.2005	336.225 rednih delnic	Otiški vrh 177 2373 Šentjanž pri Dravogradu	Tel: 02 878 5010 Faks: 02 87 86 710	Bogdan Kadiš - direktor
89 ŽITO INTES	IMTG	redne imenske	6.3.2000	9.3.2000	predelava žit in proizvodnja testenin	2.518.194	2.518.194 rednih delnic z nominalno 1.000 SIT	225,00	1.000			2.518.194 rednih delnic	Mejska cesta 19 2000 Maribor	Tel: 02 251 50 61 Faks: 02 251 8636	Bojan Petek - direktor

F3) OBVEZNICE - BORZNA KOTACIJA

Izdajatelj	Trgovalna koda	Datum sprejema	Datum za etka trgovanja	Dejavnost	V sodni register vpisani in vpla ani osn.kapital (v 000 SIT)	Zavarovanje terjatev	Namen izdaje obveznice	Nom. vred. izdaje na borzi	Apoenska sestava	Število izdanih obveznic po apoenih	Št. izdan. vred. papirjev	Letna obr. mera	Za etek obrest. in rok zapadlosti	Na in odpla evanja	Datum izpla . kuponov	Naslov izdajatelja	Telefon Faks	Direktor Kontaktnne osebe
1 Abanka Vip Ljubljana	AB04	14.12.2000	27.12.2000	banka	5.500.000	izdajatelj jamči z vsem svojim premoženjem	povečanje jamstvenega kapitala banke	10 mio EUR	100 EUR	100.000	100.000	6,25%	1.6.2000 1.6.2007 6,5 let	obresti polletno, glavnica ob zapadlosti	1.12. 1.6.	Slovenska c. 58 1517 Ljubljana	Tel: 01 471 81 88 Faks: 01 23 02 430	mag. Aleš Žajdela - predsednik uprave Marija Pogačar
2 Abanka Vip Ljubljana	AB05	17.9.2001	26.9.2001	banka	5.500.000	izdajatelj jamči z vsem svojim premoženjem	povečanje jamstvenega kapitala banke	10 mio EUR	100 EUR	100.000	100.000	6,0%	15.4.2001 15.4.2006 5 let	obresti polletno, glavnica ob zapadlosti	15.4. 15.10.	Slovenska c. 58 1517 Ljubljana	Tel: 01 471 81 88 Faks: 01 23 02 430	mag. Aleš Žajdela - predsednik uprave Marija Pogačar
3 Abanka Vip Ljubljana	AB06	14.11.2002	25.11.2002	banka	5.500.000	izdajatelj jamči z vsem svojim premoženjem	povečanje jamstvenega kapitala banke	13,5 mio EUR	100 EUR	135.000	135.000	5,9%	15.5.2002 15.5.2009 7 let	obresti polletno, glavnica ob zapadlosti	15.5. 15.11.	Slovenska c. 58 1517 Ljubljana	Tel: 01 471 81 88 Faks: 01 23 02 430	mag. Aleš Žajdela - predsednik uprave Marija Pogačar
4 Abanka Vip Ljubljana	AB07	17.10.2003	30.10.2003	banka	5.500.000	izdajatelj jamči z vsem svojim premoženjem	povečanje jamstvenega kapitala banke	17,3 mio EUR	100 EUR	173.000	173.000	5,3%	21.5.2003 21.5.2010 7 let	obresti polletno, glavnica ob zapadlosti	21.5. 21.11.	Slovenska c. 58 1517 Ljubljana	Tel: 01 471 81 88 Faks: 01 23 02 430	mag. Aleš Žajdela - predsednik uprave Marija Pogačar
5 Banka Celje	BCE4	25.1.2001	9.2.2001	banka	3.376.984	jamči banka neomejeno z vsem svojim premoženjem	obveznice so bile izdane v zaprti izdaji	10 mio EUR	100 EUR	100.000	100.000	6,0%	15.4.2000 15.4.2006 6 let	obresti in glavnica polletno, 2-letni moratorij na izplačilo glavnice	15.4. 15.10.	Vodnikova 2 3000 Celje	Tel: 03 422 10 34 Faks: 03 422 11 85	Niko Kač - predsednik uprave Davorin Leskovar Simona Čilenšek
6 Banka Celje	BCE5	14.12.2001	19.12.2001	banka	3.376.984	jamči banka neomejeno z vsem svojim premoženjem	obveznice so bile izdane v zaprti izdaji	10 mio EUR	100 EUR	100.000	100.000	6,0%	15.03.2001 15.03.2007 6 let	obresti polletno, glavnica ob zapadlosti	15.9. 15.3.	Vodnikova 2 3000 Celje	Tel: 03 422 10 34 Faks: 03 422 11 86	Niko Kač - predsednik uprave Davorin Leskovar Simona Čilenšek
7 Banka Celje	BCE6A	20.9.2002	30.9.2002	banka	3.376.984	jamči banka neomejeno z vsem svojim premoženjem	obveznice so bile izdane v zaprti izdaji	10 mio EUR	100 EUR	100.000	100.000	5,6%	15.02.2002 15.02.2008 6 let	obresti letno, glavnica ob zapadlosti	15.2.	Vodnikova 2 3000 Celje	Tel: 03 422 10 34 Faks: 03 422 11 87	Niko Kač - predsednik uprave Davorin Leskovar Simona Čilenšek
8 Banka Celje	BCE7	3.11.2003	17.11.2003	banka	3.376.984	jamči banka neomejeno z vsem svojim premoženjem	obveznice so bile izdane v zaprti izdaji	10 mio EUR	100 EUR	100.000	100.000	5,15%	1.4.2003 1.4.2010 7 let	obresti letno, glavnica ob zapadlosti	1.4.	Vodnikova 2 3000 Celje	Tel: 03 422 10 34 Faks: 03 422 11 89	Niko Kač - predsednik uprave Davorin Leskovar Simona Čilenšek
9 Banka Celje	BCE8	11.10.2004	26.10.2004	banka	3.376.984	jamči banka neomejeno z vsem svojim premoženjem	obveznice so bile izdane v zaprti izdaji	12,5 mio EUR	100 EUR	125.000	125.000	4,9%	15.2.2004 15.2.2011 7 let	obresti letno, glavnica ob zapadlosti	15.2.	Vodnikova 2 3000 Celje	Tel: 03 422 10 34 Faks: 03 422 11 89	Niko Kač - predsednik uprave Davorin Leskovar Simona Čilenšek
10 Banka Vip Nova Gorica	VIP3E	29.10.1996	13.11.1996	banka	4.800.000	jamči Abanka Vip s svojim celotnim kapitalom	dokapitalizacija in uresničevanje dolgoročnih poslovnih smernic razvoja banke	2.556.459,41 EUR	255,65 EUR	10.000	10.000	7,5%	16.8.1996 16.8.2006 10 let	obresti in glavnica polletno, 2 letni moratorij na glavnico	16.2. 16.8.	Slovenska c. 58 1517 Ljubljana	Tel: 01 471 81 88 Faks: 01 23 02 430	mag. Aleš Žajdela - predsednik uprave Marija Pogačar
11 Banka Vip Nova Gorica	VIP4E	19.11.1997	3.12.1997	banka	4.800.000	jamči Abanka Vip s svojim celotnim kapitalom	povečanje jamstvenega kapitala in uresničevanje dolgoročnih poslovnih smernic razvoja banke	2.045.167,52 EUR	255,65 EUR	8.000	8.000	7,0%	1.8.1997 1.8.2007 10 let	obresti in glavnica polletno, 2 letni moratorij na glavnico	1.2. 1.8.	Slovenska c. 58 1517 Ljubljana	Tel: 01 471 81 88 Faks: 01 23 02 430	mag. Aleš Žajdela - predsednik uprave Marija Pogačar
12 Banka Vip Nova Gorica	VIP5	17.12.1998	24.12.1998	banka	4.800.000	jamči Abanka Vip s svojim celotnim kapitalom	povečanje jamstvenega kapitala in uresničevanje dolgoročnih poslovnih smernic razvoja banke	2 mio EUR	200 EUR	10.000	10.000	6,0%	15.7.1998 15.7.2008 10 let	obresti in glavnica polletno, 2 letni moratorij na glavnico	15.1. 15.7.	Slovenska c. 58 1517 Ljubljana	Tel: 01 471 81 88 Faks: 01 23 02 430	mag. Aleš Žajdela - predsednik uprave Marija Pogačar
13 Banka Vip Nova Gorica	VIP6	24.2.2000	6.3.2000	banka	4.800.000	jamči Abanka Vip s svojim celotnim kapitalom	povečanje jamstvenega kapitala in uresničevanje dolgoročnih poslovnih smernic razvoja banke	2 mio EUR	200 EUR	10.000	10.000	5,5%	9.9.1999 9.9.2009 10 let	obresti in glavnica polletno, 2 in pol letni moratorij na glavnico	9.3. 9.9.	Slovenska c. 58 1517 Ljubljana	Tel: 01 471 81 88 Faks: 01 23 02 430	mag. Aleš Žajdela - predsednik uprave Marija Pogačar

F3) OBVEZNICE - BORZNA KOTACIJA

Izdajatelj	Trgovalna koda	Datum sprejema	Datum za etka trgovanja	Dejavnost	V sodni register vpisani in vplaani osn.kapital (v 000 SIT)	Zavarovanje terjatev	Namen izdaje obveznice	Nom. vred. izdaje na borzi	Apoenska sestava	Število izdanih obveznic po apoenih	Št. izdan. vred. papirjev	Letna obr. mera	Za etek obresti. in rok zapadlosti	Na in odpla evanja	Datum izpla . kuponov	Naslov izdajatelja	Telefon Faks	Direktor Kontaktnne osebe	
14	Banka Vipa Nova Gorica	VIP7	9.7.2001	19.7.2001	banka	4.800.000	jamči Abanka Vipa s svojim celotnim kapitalom	pridobitev dolgoročnih virov za uresničevanje naložbene politike banke	2 mio EUR	200 EUR	10.000	10.000	6,2%	18.12.2000 18.12.2010 10 let	obresti in glavnica polletno, 2 in pol letni moratoriji na glavnico	18.6. 18.12.	Slovenska c. 58 1517 Ljubljana	Tel: 01 471 81 88 Faks: 01 23 02 430	mag. Aleš Žajdela - predsednik uprave Marija Pogačar
15	Blagovno trgovinski center BTC Ljubljana	BTC1E	29.1.1997	24.2.1997	izposoja poslovnih prostorov in skladišč	2.000.000	terjatve so zavarovane s hipoteko, ki se vpiše na ime fiduciarja SKB banka d.d., Lj in jo le-ta uresničuje za račun vsakokratnih imetnikov obveznic	hipotekarne obveznice so bile izdane zaradi znižanja osnovnega kapitala družbe	17.383.924,96 EUR	51,13 EUR	340.000	340.000	10,5%	1.1.1996 31.12.2007 12 let	obresti in glavnica polletno, 5-letni moratorij na odplačilo glavnice	1.1. 1.7.	Šmartinska 152 1000 Ljubljana	Tel: 01 585 11 00 Faks: 01 585 14 73	Jože Mermal - generalni direktor Andrej Repina
16	Blagovno trgovinski center BTC Ljubljana	BTC2	29.5.2003	6.6.2003	izposoja poslovnih prostorov in skladišč	2.000.000	izdajatelj je terjatve zavaroval z vknjižbo zastavne pravice na svojih nepremičninah in zagotavlja, da bo tržna vrednost zastavljene nepremičnega premoženja v vsakem trenutku presegala neodplačan znesek glavnice za vsaj 40%	za financiranje razvojnih programov, z zamenjavo neugodnih dolgoročnih in kratkoročnih posojil z novim virom pridobiti časovno ugodnejšo prerazporeditev denarnega toka ter dolgoročnejši vir za financiranje investicijskih projektov	40 mio EUR	100 EUR	400.000	400.000	7,0%	1.8.2001 1.8.2011 10 let	obresti in glavnica polletno, 6-letni moratorij na odplačilo glavnice	1.2. 1.8.	Šmartinska 152 1000 Ljubljana	Tel: 01 585 11 00 Faks: 01 585 14 73	Jože Mermal - generalni direktor Andrej Repina
17	Hoteli Bernardin Portorož	HTB1E	21.6.1999	28.6.1999	dejavnost hotelov z restavracijo	7.858.636	izdajatelj jamči z vsem svojim premoženjem neomejeno	z namenom pridobitve sredstev za nove investicije, ki so potrebne za nadaljni razvoj dejavnosti izdajatelja ter za vračilo posojila Slovenski razvojni družbi	10.225.837,62 EUR	511,29 EUR	20.000	20.000	8,5%	1.2.1999 1.2.2009 10 let	obresti in glavnica letno, 3 letni moratorij na izplačilo glavnice	1.2.	Obala 2 6320 Portorož	Tel: 05 695 52 01 Faks: 05 67 46 229	Čedomil Vojnič - generalni direktor Radovan Mikuletič Romana Rebolj
18	Nova Kreditna banka Maribor	KBM3	29.10.2001	14.11.2001	banka	5.839.496	izdajatelj jamči z vsem svojim premoženjem	obveznice so bile izdane v zaprti izdaji	2.000 mio SIT	100.000 SIT	20.000	20.000	5,8% +TOM	1.4.2001 2.10.2006 5 let	obresti letno (zadnje obd. je polletno), glavnica ob zapadlosti	1.4., zadnji	Vita Kraigherja 4 2505 Maribor	Tel: 02 229 23 54 Faks: 02 25 27 576	Matjaž Kovačič - predsednik uprave Igor Muhič
19	Nova Kreditna banka Maribor	KBM4	29.10.2001	14.11.2001	banka	5.839.496	izdajatelj jamči z vsem svojim premoženjem	obveznice so bile izdane v zaprti izdaji	9 mio EUR	500 EUR	18.000	18.000	6%	1.4.2001 2.10.2006 5 let	obresti letno (zadnje obd. je polletno), glavnica ob zapadlosti	1.4., zadnji	Vita Kraigherja 4 2505 Maribor	Tel: 02 229 23 54 Faks: 02 25 27 576	Matjaž Kovačič - predsednik uprave Igor Muhič
20	Nova Kreditna banka Maribor	KBM5	11.10.2004	26.10.2004	banka	5.839.496	izdajatelj jamči z vsem svojim premoženjem	obveznice so bile izdane v zaprti izdaji	6.000 mio SIT	100.000 SIT	600.000	600.000	5,3%	15.3.2004 15.3.2009 5 let	obresti letno, glavnica ob zapadlosti	15.3.	Vita Kraigherja 4 2505 Maribor	Tel: 02 229 23 54 Faks: 02 25 27 576	Matjaž Kovačič - predsednik uprave Igor Muhič
21	Nova Kreditna banka Maribor	KBM6	11.10.2004	26.10.2004	banka	5.839.496	izdajatelj jamči z vsem svojim premoženjem	obveznice so bile izdane v zaprti izdaji	5.000 mio SIT	100.000 SIT	500.000	500.000	4,5%	21.6.2004 21.6.2007 3 leta	obresti letno, glavnica ob zapadlosti	21.6.	Vita Kraigherja 4 2505 Maribor	Tel: 02 229 23 54 Faks: 02 25 27 576	Matjaž Kovačič - predsednik uprave Igor Muhič
22	Nova Kreditna banka Maribor	KBM7	21.6.2005	30.6.2005	banka	5.839.496	izdajatelj jamči z vsem svojim premoženjem	obveznice so bile izdane v zaprti izdaji	7.000 mio SIT	100.000 SIT	70.000	70.000	4,1%	22.11.2004 22.11.2011 7 let	obresti letno, glavnica ob zapadlosti	22.11.	Vita Kraigherja 4 2505 Maribor	Tel: 02 229 23 54 Faks: 02 25 27 576	Matjaž Kovačič - predsednik uprave Igor Muhič
23	Nova Kreditna banka Maribor	KBM8	21.6.2005	30.6.2005	banka	5.839.496	izdajatelj jamči z vsem svojim premoženjem	obveznice so bile izdane v zaprti izdaji	7.000 mio SIT	100.000 SIT	70.000	70.000	3,9%	1.2.2005 1.2.2010 5 let	obresti letno, glavnica ob zapadlosti	1.2.	Vita Kraigherja 4 2505 Maribor	Tel: 02 229 23 54 Faks: 02 25 27 576	Matjaž Kovačič - predsednik uprave Igor Muhič
24	Nova Ljubljanska banka	NLB10	10.6.2003	18.6.2003	banka	15.364.030	jamči izdajatelj z vsem svojim premoženjem	pridobitev dolgoročnih sredstev in izboljšanje rokove in valutne strukture bilance	10.824,3 mio SIT	100.000 SIT	108.243	108.243	3% + TOM	20.11.2002 20.11.2007 5 let	obresti letno, glavnica ob zapadlosti	20.11.	Trg republike 2 1520 Ljubljana	Tel: 01 47 62 868 Faks: 01 251 80 54	Marjan Kramar - predsednik uprave Marko Jernejčič Ana Kastelic
25	Nova Ljubljanska banka	NLB11	10.6.2003	18.6.2003	banka	15.364.030	jamči izdajatelj z vsem svojim premoženjem	pridobitev dolgoročnih sredstev in izboljšanje rokove in valutne strukture bilance	26.326.000 EUR	1.000 EUR	26.326	26.326	5,1%	20.11.2002 20.11.2009 7 let	obresti letno, glavnica ob zapadlosti	20.11.	Trg republike 2 1520 Ljubljana	Tel: 01 47 62 868 Faks: 01 251 80 54	Marjan Kramar - predsednik uprave Marko Jernejčič Ana Kastelic
26	Nova Ljubljanska banka	NLB12	30.10.2003	14.11.2003	banka	15.364.030	jamči izdajatelj z vsem svojim premoženjem	zmanjševanje dolge pozicije v TOM ter pridobitev dodatnih dolgoročnih virov	8.000 mio SIT	100.000 SIT	80.000	80.000	TOM + 2,65%	5.5.2003 5.5.2008 5 let	obresti polletno, glavnica ob zapadlosti	5.5. 5.11.	Trg republike 2 1520 Ljubljana	Tel: 01 47 62 868 Faks: 01 251 80 54	Marjan Kramar - predsednik uprave Marko Jernejčič Ana Kastelic
27	Nova Ljubljanska banka	NLB13	30.10.2003	14.11.2003	banka	15.364.030	jamči izdajatelj z vsem svojim premoženjem	povečanje kapitalne ustreznosti banke	11.733,5 mio SIT	100.000 SIT	117.335	117.335	7,0%	9.6.2003 9.6.2013 10 let	obresti letno, glavnica ob zapadlosti	9.6.	Trg republike 2 1520 Ljubljana	Tel: 01 47 62 868 Faks: 01 251 80 55	Marjan Kramar - predsednik uprave Marko Jernejčič Ana Kastelic
28	Nova Ljubljanska banka	NLB16	21.6.2005	30.6.2005	banka	15.364.030	jamči izdajatelj z vsem svojim premoženjem	povečanje kapitalne ustreznosti banke	7.755,7 mio SIT	100.000 SIT	77.557	77.557	4,0%	3.11.2004 3.11.2009 5 let	obresti letno, glavnica ob zapadlosti	3.11.	Trg republike 2 1520 Ljubljana	Tel: 01 47 62 868 Faks: 01 251 80 55	Marjan Kramar - predsednik uprave Marko Jernejčič Ana Kastelic

F3) OBVEZNICE - BORZNA KOTACIJA

Izdajatelj	Trgovalna koda	Datum sprejema	Datum za etka trgovanja	Dejavnost	V sodni register vpisani in vplaani osn.kapital (v 000 SIT)	Zavarovanje terjatev	Namen izdaje obveznice	Nom. vred. izdaje na borzi	Apoenska sestava	Število izdanih obveznic po apoenih	Št. izdan. vred. papirjev	Letna obr. mera	Za etek obrest. in rok zapadlosti	Na in odpla evanja	Datum izpla . kuponov	Naslov izdajatelja	Telefon Faks	Direktor Kontaktne osebe	
29	Nova Ljubljanska banka	NLB17	21.6.2005	30.6.2005	banka	15.364.030	jamči izdajatelj z vsem svojim premoženjem	povečanje kapitalne ustreznosti banke	10.169,4 mio SIT	100.000 SIT	101.694	101.694	3,85%	1.3.2005 1.3.2011 6 let	obresti letno, glavnica ob zapadlosti	1.3.	Trg republike 2 1520 Ljubljana	Tel: 01 47 62 868 Faks: 01 251 80 55	Marjan Kramar - predsednik uprave Marko Jernejčič Ana Kastelec
30	Nova Ljubljanska banka	NLB18	21.12.2005	29.12.2005	banka	15.364.030	jamči izdajatelj z vsem svojim premoženjem	zmanjševanje obrestnih razmikov v tolarjih in usklajevanja ročnosti aktive in pasive banke	15.000 mio SIT	100.000 SIT	150.000	150.000	4,15%	9.6.2005 9.6.2015 10 let	obresti letno, glavnica ob zapadlosti	9.6.	Trg republike 2 1520 Ljubljana	Tel: 01 47 62 868 Faks: 01 251 80 55	Marjan Kramar - predsednik uprave Nežka Zajc
31	Nova Ljubljanska banka	NLB19	21.12.2005	29.12.2005	banka	15.364.030	jamči izdajatelj z vsem svojim premoženjem	zmanjševanje obrestnih razmikov v tolarjih in usklajevanja ročnosti aktive in pasive banke	10.000 mio SIT	100.000 SIT	100.000	100.000	4,00%	30.9.2005 30.9.2016 11 let	obresti letno, glavnica ob zapadlosti	30.9.	Trg republike 2 1520 Ljubljana	Tel: 01 47 62 868 Faks: 01 251 80 55	Marjan Kramar - predsednik uprave Nežka Zajc
32	Nova Ljubljanska banka	NLB9	10.6.2003	18.6.2003	banka	15.364.030	jamči izdajatelj z vsem svojim premoženjem	izboljšanje rokavne strukture bilance ter pridobitve dodatnih dolgoročnih virov sredstev	10.847,4 mio SIT	100.000 SIT	108.474	108.474	8,5%	20.11.2002 20.11.2006 4 leta	obresti letno, glavnica ob zapadlosti	20.11.	Trg republike 2 1520 Ljubljana	Tel: 01 47 62 868 Faks: 01 251 80 54	Marjan Kramar - predsednik uprave Marko Jernejčič Ana Kastelec
33	Republika Slovenija	RS18	10.5.2000	15.5.2000	država		terjatve iz obveznic niso zavarovane in za izpolnitev odgovarja izključno Republika Slovenija kot dolžnik	financiranje proračuna Republike Slovenije	50 mio EUR	100 EUR	500.000	500.000	6,0%	26.4.2000 26.4.2010 10 let	obresti letno, glavnica ob zapadlosti	26.4.	Ministrstvo za finance Župančičeva 3 1000 Ljubljana	Tel: 01 478 53 56 Faks: 01 478 67 05	Stanislava Zadravec C.
34	Republika Slovenija	RS21	4.11.2002	18.11.2002	država		terjatve iz obveznic niso zavarovane in za izpolnitev odgovarja izključno Republika Slovenija kot dolžnik	plačilo odškodnine za zaplenjeno premoženje zaradi razveljavitve kazni zaplombe premoženja	7.126,46 mio SIT	10.000 SIT	712.646	712.646	1% + TOM	1.2.2001 1.3.2015 14 let	obresti in glavnica letno	1.3.	Ministrstvo za finance Župančičeva 3 1000 Ljubljana	Tel: 01 478 53 56 Faks: 01 478 67 05	Stanislava Zadravec C.
35	Republika Slovenija	RS23	15.2.2001	20.2.2001	država		terjatve iz obveznic niso zavarovane in za izpolnitev odgovarja izključno Republika Slovenija kot dolžnik	financiranje proračuna Republike Slovenije	40 mio EUR	100 EUR	400.000	400.000	6,0%	13.2.2001 14.2.2011 10 let	obresti letno, glavnica ob zapadlosti	13.2.	Ministrstvo za finance Župančičeva 3 1000 Ljubljana	Tel: 01 478 53 56 Faks: 01 478 67 05	Stanislava Zadravec C.

F3) OBVEZNICE - BORZNA KOTACIJA

Izdajatelj	Trgovalna koda	Datum sprejema	Datum za etka trgovanja	Dejavnost	V sodni register vpisani in vplaani osn.kapital (v 000 SIT)	Zavarovanje terjatev	Namen izdaje obveznice	Nom. vred. izdaje na borzi	Apoenska sestava	Število izdanih obveznic po apoenih	Št. izdan. vred. papirjev	Letna obr. mera	Za etek obresti. in rok zapadlosti	Na in odpla evanja	Datum izpla . kuponov	Naslov izdajatelja	Telefon Faks	Direktor Kontaktne osebe
Republika Slovenija	RS25	20.04.2001 05.06.2001	3.5.2001	država		terjatve iz obveznic niso zavarovane in za izpolnitev odgovarja izključno Republika Slovenija kot dolžnik	financiranje proračuna Republike Slovenije	8.000 mio SIT	10.000 SIT	800.000	800.000	4,7% + TOM	18.4.2001 18.4.2006 5 let	obresti letno, glavnica ob zapadlosti	18.4.	Ministrstvo za finance Župančičeva 3 1000 Ljubljana	Tel: 01 478 53 56 Faks: 01 478 67 05	Stanislava Zdravec C.
Republika Slovenija	RS26	04.06.2001 17.10.2001 5.12.2001	14.6.2001	država		terjatve iz obveznic niso zavarovane in za izpolnitev odgovarja izključno Republika Slovenija kot dolžnik	financiranje proračuna Republike Slovenije	50 mio EUR	100 EUR	500.000	500.000	5,375%	1.6.2001 1.6.2011 10 let	obresti letno, glavnica ob zapadlosti	1.6.	Ministrstvo za finance Župančičeva 3 1000 Ljubljana	Tel: 01 478 53 56 Faks: 01 478 67 05	Stanislava Zdravec C.
Republika Slovenija	RS27	04.12.2001 15.1.2002	20.12.2001	država		terjatve iz obveznic niso zavarovane in za izpolnitev odgovarja izključno Republika Slovenija kot dolžnik	financiranje proračuna Republike Slovenije	17.000 mio SIT	10.000 SIT	1.700.000	1.700.000	4,7% +TOM	04.12.2001 4.12.2006 5 let	obresti letno, glavnica ob zapadlosti	4.12.	Ministrstvo za finance Župančičeva 3 1000 Ljubljana	Tel: 01 478 53 56 Faks: 01 478 67 05	Stanislava Zdravec C.
Republika Slovenija	RS29	18.1.2002	25.1.2002	država		terjatve iz obveznic niso zavarovane in za izpolnitev odgovarja izključno Republika Slovenija kot dolžnik	financiranje proračuna Republike Slovenije in ali potreba upravljanja z državnim dolgom	55 mio EUR	100 EUR	550.000	550.000	5,375%	15.01.2002 15.1.2012 10 let	obresti letno, glavnica ob zapadlosti	15.1.	Ministrstvo za finance Župančičeva 3 1000 Ljubljana	Tel: 01 478 53 56 Faks: 01 478 67 05	Stanislava Zdravec C.
Republika Slovenija	RS31	18.1.2002	25.1.2002	država		terjatve iz obveznic niso zavarovane in za izpolnitev odgovarja izključno Republika Slovenija kot dolžnik	upravljanje z državnim dolgom, zamenjava za obveznice RS151095M	2.974,68 mio SIT	10.000 SIT	294.768	294.768	4,7% +TOM	15.1.2002 15.01.2007 5 let	obresti letno, glavnica ob zapadlosti	15.1.	Ministrstvo za finance Župančičeva 3 1000 Ljubljana	Tel: 01 478 53 56 Faks: 01 478 67 05	Stanislava Zdravec C.
Republika Slovenija	RS32	18.1.2002	25.1.2002	država		terjatve iz obveznic niso zavarovane in za izpolnitev odgovarja izključno Republika Slovenija kot dolžnik	upravljanje z državnim dolgom, zamenjava za obveznice RS151095M	23,8655 mio EUR	100 EUR	238.655	238.655	5,375%	15.01.2002 15.1.2012 10 let	obresti letno, glavnica ob zapadlosti	15.1.	Ministrstvo za finance Župančičeva 3 1000 Ljubljana	Tel: 01 478 53 56 Faks: 01 478 67 05	Stanislava Zdravec C.
Republika Slovenija	RS33	2.4.2002	9.4.2002	država		terjatve iz obveznic niso zavarovane in za izpolnitev odgovarja izključno Republika Slovenija kot dolžnik	prevzem obveznosti Slovenskih železarn	127,16600364 mio EUR	511,29 EUR	248.716	248.716	8,0%	1.1.2002 31.12.2022 20 let	obresti štirikrat letno, glavnica ob zapadlosti	20.01. 20.04. 20.07. 20.10.	Ministrstvo za finance Župančičeva 3 1000 Ljubljana	Tel: 01 478 53 56 Faks: 01 478 67 05	Stanislava Zdravec C.
Republika Slovenija	RS38	24.4.2002	30.4.2002	država		terjatve iz obveznic niso zavarovane in za izpolnitev odgovarja izključno Republika Slovenija kot dolžnik	financiranje proračuna Republike Slovenije in ali potreba upravljanja z državnim dolgom	100 mio EUR	100 EUR	1.000	1.000.000	5,625%	19.4.2002 19.4.2017 15 let	obresti letno, glavnica ob zapadlosti	19.4.	Ministrstvo za finance Župančičeva 3 1000 Ljubljana	Tel: 01 478 53 56 Faks: 01 478 67 05	Stanislava Zdravec C.
Republika Slovenija	RS39	4.11.2002	18.11.2002	država		terjatve iz obveznic niso zavarovane in za izpolnitev odgovarja izključno Republika Slovenija kot dolžnik	plačilo odškodnine žrtvam vojnega in povojnega nasilja	21.035,446 mio SIT	1.000 SIT	21.035.446	21.035.446	TOM + 1%	1.1.2002 15.9.2008 8,75 let	obresti in glavnica letno, 2-letni moratorij na izplačilo glavnice	15.9.	Ministrstvo za finance Župančičeva 3 1000 Ljubljana	Tel: 01 478 53 56 Faks: 01 478 67 05	Stanislava Zdravec C.
Republika Slovenija	RS44	26.11.2002	29.11.2002	država		terjatve iz obveznic niso zavarovane in za izpolnitev odgovarja izključno Republika Slovenija kot dolžnik	upravljanje z državnim dolgom, zamenjava za obveznice serije RS151095 od vključno G do vključno T	2.964,93 mio SIT	10.000 SIT	296.493	296.493	6,65%	8.11.2002 8.11.2012 10 let	obresti letno, glavnica ob zapadlosti	8.11.	Ministrstvo za finance Župančičeva 3 1000 Ljubljana	Tel: 01 478 53 56 Faks: 01 478 67 05	Stanislava Zdravec C.
Republika Slovenija	RS48	5.12.2002	10.12.2002	država		terjatve iz obveznic niso zavarovane in za izpolnitev odgovarja izključno Republika Slovenija kot dolžnik	financiranje potreb proračuna Republike Slovenije in/ali potreba upravljanja z državnim dolgom	60 mio EUR	100 EUR	600.000	600.000	4,75%	2.12.2002 2.12.2012 10 let	obresti letno, glavnica ob zapadlosti	2.12.	Ministrstvo za finance Župančičeva 3 1000 Ljubljana	Tel: 01 478 53 56 Faks: 01 478 67 05	Stanislava Zdravec C.
Republika Slovenija	RS49	17.1.2003	22.1.2003	država		terjatve iz obveznic niso zavarovane in za izpolnitev odgovarja izključno Republika Slovenija kot dolžnik	izdane zaradi zamenjave obveznic RS4E, izdanih na podlagi uredbe o izdaji obveznic RS za prevzete obveznosti do bank iz neizplačanih deviznih vlog	29.788.960 EUR	380 EUR	78.392	78.392	4,75%	10.1.2003 10.1.2022 19 let	obresti letno, glavnica ob zapadlosti	10.1.	Ministrstvo za finance Župančičeva 3 1000 Ljubljana	Tel: 01 478 53 56 Faks: 01 478 67 05	Stanislava Zdravec C.
Republika Slovenija	RS50	5.3.2003	11.3.2003	država		terjatve iz obveznic niso zavarovane in za izpolnitev odgovarja izključno Republika Slovenija kot dolžnik	financiranje potreb proračuna RS in/ali potreba upravljanja z državnim dolgom	61.281.800 EUR	100 EUR	612.818	612.818	4,50%	24.2.2003 24.2.2013 10 let	obresti letno, glavnica ob zapadlosti	24.2.	Ministrstvo za finance Župančičeva 3 1000 Ljubljana	Tel: 01 478 53 56 Faks: 01 478 67 05	Stanislava Zdravec C.

F3) OBVEZNICE - BORZNA KOTACIJA

Izdajatelj	Trgovalna koda	Datum sprejema	Datum za etka trgovanja	Dejavnost	V sodni register vpisani in vplaani osn.kapital (v 000 SIT)	Zavarovanje terjatev	Namen izdaje obveznice	Nom. vred. izdaje na borzi	Apoenska sestava	Število izdanih obveznic po apoenih	Št. izdan. vred. papirjev	Letna obr. mera	Za etek obrest. in rok zapadlosti	Na in odpla evanja	Datum izpla . kuponov	Naslov izdajatelja	Telefon Faks	Direktor Kontaktne osebe
49	Republika Slovenija	RS52	14.4.2003	17.4.2003	država	terjatve iz obveznic niso zavarovane in za izpolnitev odgovarja izključno Republika Slovenija kot dolžnik	financiranje potreb proračuna RS in/ali potreb upravljanja z državnim dolgom	40.000 mio SIT	10.000 SIT	4.000.000	4.000.000	6,25%	8.4.2003 8.4.2008 5 let	obresti letno, glavnica ob zapadlosti	8.4.	Ministrstvo za finance Župančičeva 3 1000 Ljubljana	Tel: 01 478 53 56 Faks: 01 478 67 05	Stanislava Zadravec C.
50	Republika Slovenija	RS53	14.4.2003	17.4.2003	država	terjatve iz obveznic niso zavarovane in za izpolnitev odgovarja izključno Republika Slovenija kot dolžnik	financiranje potreb proračuna RS in/ali potreb upravljanja z državnim dolgom	100 mio EUR	100 EUR	1.000.000	1.000.000	4,875%	8.4.2003 8.4.2018 15 let	obresti letno, glavnica ob zapadlosti	8.4.	Ministrstvo za finance Župančičeva 3 1000 Ljubljana	Tel: 01 478 53 56 Faks: 01 478 67 05	Stanislava Zadravec C.
51	Republika Slovenija	RS54	23.10.2003	29.10.2003	država	terjatve iz obveznic niso zavarovane in za izpolnitev odgovarja izključno Republika Slovenija kot dolžnik	financiranje potreb proračuna RS in/ali potreb upravljanja z državnim dolgom	30.000 mio SIT	10.000 SIT	3.000.000	3.000.000	5,75%	15.10.2003 15.10.2013 10 let	obresti letno, glavnica ob zapadlosti	15.10.	Ministrstvo za finance Župančičeva 3 1000 Ljubljana	Tel: 01 478 53 56 Faks: 01 478 67 05	Stanislava Zadravec C.
52	Republika Slovenija	RS55	19.2.2004	24.2.2004	država	terjatve iz obveznic niso zavarovane in za izpolnitev odgovarja izključno Republika Slovenija kot dolžnik	financiranje potreb proračuna RS in/ali potreb upravljanja z državnim dolgom	40.000 mio SIT	10.000 SIT	4.000.000	4.000.000	5,0%	11.2.2004 11.2.2007 3 leta	obresti letno, glavnica ob zapadlosti	11.2.	Ministrstvo za finance Župančičeva 3 1000 Ljubljana	Tel: 01 478 53 56 Faks: 01 478 67 05	Stanislava Zadravec C.
53	Republika Slovenija	RS56	19.2.2004	24.2.2004	država	terjatve iz obveznic niso zavarovane in za izpolnitev odgovarja izključno Republika Slovenija kot dolžnik	financiranje potreb proračuna RS in/ali potreb upravljanja z državnim dolgom	50.000 mio SIT	10.000 SIT	5.000.000	5.000.000	4,875%	11.2.2004 11.2.2009 5 let	obresti letno, glavnica ob zapadlosti	11.2.	Ministrstvo za finance Župančičeva 3 1000 Ljubljana	Tel: 01 478 53 56 Faks: 01 478 67 05	Stanislava Zadravec C.
54	Republika Slovenija	RS57	23.3.2004	29.3.2004	država	terjatve iz obveznic niso zavarovane in za izpolnitev odgovarja izključno Republika Slovenija kot dolžnik	financiranje potreb proračuna RS in/ali potreb upravljanja z državnim dolgom	90.000 mio SIT	10.000 SIT	9.000.000	9.000.000	4,875%	15.3.2004 15.10.2014 10 let	obresti letno, glavnica ob zapadlosti	15.10.	Ministrstvo za finance Župančičeva 3 1000 Ljubljana	Tel: 01 478 53 56 Faks: 01 478 67 06	Stanislava Zadravec C.
55	Republika Slovenija	RS58	24.1.2005	2.2.2005	država	terjatve iz obveznic niso zavarovane in za izpolnitev odgovarja izključno Republika Slovenija kot dolžnik	financiranje potreb proračuna RS in/ali potreb upravljanja z državnim dolgom	99.330 mio SIT	10.000 SIT	9.933.000	9.933.000	3,25%	17.4.2005 17.4.2008 3 leta	obresti letno, glavnica ob zapadlosti	17.4.	Ministrstvo za finance Župančičeva 3 1000 Ljubljana	Tel: 01 478 53 56 Faks: 01 478 67 06	Stanislava Zadravec C.
56	Republika Slovenija	RS59	24.1.2005	2.2.2005	država	terjatve iz obveznic niso zavarovane in za izpolnitev odgovarja izključno Republika Slovenija kot dolžnik	financiranje potreb proračuna RS in/ali potreb upravljanja z državnim dolgom	184.000 mio SIT	10.000 SIT	18.400.000	18.400.000	4,0%	17.2.2005 17.2.2016 11 let	obresti letno, glavnica ob zapadlosti	17.2.	Ministrstvo za finance Župančičeva 3 1000 Ljubljana	Tel: 01 478 53 56 Faks: 01 478 67 06	Stanislava Zadravec C.
57	Republika Slovenija	RS60	4.4.2005	14.4.2005	država	terjatve iz obveznic niso zavarovane in za izpolnitev odgovarja izključno Republika Slovenija kot dolžnik	financiranje potreb proračuna RS in/ali potreb upravljanja z državnim dolgom	130.000 mio SIT	10.000 SIT	13.000.000	13.000.000	3,5%	31.3.2005 31.3.2010 5 let	obresti letno, glavnica ob zapadlosti	31.3.	Ministrstvo za finance Župančičeva 3 1000 Ljubljana	Tel: 01 478 53 56 Faks: 01 478 67 06	Stanislava Zadravec C.
58	Republika Slovenija	RS61	12.1.2006	24.1.2006	država	terjatve iz obveznic niso zavarovane in za izpolnitev odgovarja izključno Republika Slovenija kot dolžnik	financiranje potreb proračuna RS in/ali potreb upravljanja z državnim dolgom	49.149,99 mio SIT	10.000 SIT	4.914.999	4.914.999	3,25%	23.1.2006 23.1.2011 5 let	obresti letno, glavnica ob zapadlosti	23.1.	Ministrstvo za finance Župančičeva 3 1000 Ljubljana	Tel: 01 478 53 56 Faks: 01 478 67 06	Stanislava Zadravec C.
59	Republika Slovenija	RS62	12.1.2006	24.1.2006	država	terjatve iz obveznic niso zavarovane in za izpolnitev odgovarja izključno Republika Slovenija kot dolžnik	financiranje potreb proračuna RS in/ali potreb upravljanja z državnim dolgom	50.000 mio SIT	10.000 SIT	5.000.000	5.000.000	3,5%	23.3.2005 23.3.2017 12 let	obresti letno, glavnica ob zapadlosti	23.3.	Ministrstvo za finance Župančičeva 3 1000 Ljubljana	Tel: 01 478 53 56 Faks: 01 478 67 06	Stanislava Zadravec C.
60	Stanovanjski sklad Republike Slovenije	SSR1E	11.4.1996	4.7.1996	stanovanjski sklad	jamči izdajatelj z vsem svojim premoženjem neomejeno	povečanje razpoložljivih sredstev za zadovoljevanje potreb državljanov, kupcev stanovanj	4.083.023,58 EUR	51,13 EUR	70.965	70.965	6,0%	1.11.1995 1.11.2010 15 let	obresti in glavnica polletno	1.5. 31.10.	Poljanska c. 31 1000 Ljubljana	Tel: 01 471 05 07 Faks: 01 471 05 03	Jože Novak - predsednik uprave Biserka Prošek Darja Fišer
61	Stanovanjski sklad Republike Slovenije	SSR2	19.6.1998	30.6.1998	stanovanjski sklad	jamči izdajatelj z vsem svojim premoženjem neomejeno	povečanje razpoložljivih sredstev za zadovoljevanje potreb državljanov, kupcev stanovanj	2.000 mio SIT	100.000	20.000	20.000	7,2% +TOM	15.5.1998 15.5.2008 10 let	obresti in glavnica letno	15.5.	Poljanska c. 31 1000 Ljubljana	Tel: 01 471 05 07 Faks: 01 471 05 03	Oven Edvard - direktor Biserka Prošek Darja Fišer

F4) OBVEZNICE - PROSTI TRG

Izdajatelj	Trgovalna koda	Datum sprejema	Datum za otko trgovanja	Vrsta in tip obveznice	Namen izdaje obveznice	Zavarovanje terjatev	Dejavnost	V sodni register vpisani in vplačani osnovni kapital družbe (v 000 SIT)	Nominalna vrednost izdaje na prostem trgu	Apoenska sestava	Število izdanih obveznic po opeonih	Letna obrestna mera	Za etek obrestovanja in rok zapadlosti	Na in odpla evanja	Datum izpla ila kuponov	Na in izra una obresti	Nastov izdajatelja	Telefon Faks	Direktor Kontakne osebe
1 Abanka Vip	AB08	15.9.2004	22.9.2004	navadna imenska s fiksno obrestno mero	povečanje jamstvenega kapitala banke	za izplačilo obveznosti iz naslova obveznic jamči banka z vsem svojim premoženjem neomejeno	banka	5.500.000	10 mio EUR	100 EUR	100.000	4,9%	1.3.2004 1.3.2011 7 let	obresti letno, glavnica ob zapadlosti	1.3.	linearni	Slovenska c. 58 1517 Ljubljana	Tel: 01 471 81 88 Faks: 01 23 02 430	Aljoša Tomaž - generalni direktor Marja Pogačar
2 Abanka Vip	AB09	15.9.2004	22.9.2004	navadna imenska s fiksno obrestno mero	povečanje jamstvenega kapitala banke	za izplačilo obveznosti iz naslova obveznic jamči banka z vsem svojim premoženjem neomejeno	banka	5.500.000	10 mio EUR	100 EUR	100.000	4,7%	1.3.2004 1.3.2011 7 let	obresti letno, glavnica ob zapadlosti	1.3.	linearni	Slovenska c. 58 1517 Ljubljana	Tel: 01 471 81 88 Faks: 01 23 02 430	Aljoša Tomaž - generalni direktor Marja Pogačar
3 Abanka Vip	AB10	23.2.2005	7.3.2005	navadna imenska s fiksno obrestno mero	povečanje jamstvenega kapitala banke	za izplačilo obveznosti iz naslova obveznic jamči banka z vsem svojim premoženjem neomejeno	banka	5.500.000	21 mio EUR	1.000 EUR	21.000	4,6%	1.10.2004 1.10.2011 7 let	obresti letno, glavnica ob zapadlosti	1.10.	linearni	Slovenska c. 58 1517 Ljubljana	Tel: 01 471 81 88 Faks: 01 23 02 431	Aljoša Tomaž - generalni direktor Marja Pogačar
4 Autocommerce	ACL1E	5.12.1997	15.12.1997	navadna imenska s fiksno obrestno mero	financiranje nakupa poslovnega deleža družbe Kompas Magistrat, trgovina in gostinstvo	izdajatelj jamči z vsem svojir premoženjem	zunanja in notranja trgovina, servis in proizvodnja	2.886.877	11.401.808,95 EUR	511,29 EUR	22.300	8%	15.9.1997 15.9.2006 9 let	obresti in glavnica polletno, 4-letni moratorij na izplačilo glavnice	15.3. 15.9.	linearni	Baragova 5 1000 Ljubljana	Tel: 01 588 3101 Faks: 01 588 3114	Herman Rigelnik - generalni direktor Milan Jagrič Vera Mihatović Vlasta Grjol
5 Banka Celje	BCE9	9.12.2005	19.12.2005	navadne obveznice s fiksno obrestno mero	povečanje dolgoročnih sredstev banke za plasmaje v dolgoročne naložbe banke	jamči banka neomejeno z vsem svojim premoženjem	banka	3.376.984	5.000 mio SIT	100.000 SIT	50.000	3,8%	15.2.2005 15.2.2010 5 let	obresti letno, glavnica ob zapadlosti	15.4.	linearni	Vodnikova 2 3000 Celje	Tel: 03 422 10 34 Faks: 03 422 11 89	Niko Kač - predsednik uprave Simona Cilenšek
6 Banka Zasavje	BZ03	22.7.2004	27.7.2004	podrejene obveznice s fiksno obrestno mero	kapitalska krepitev banke	izdajatelj jamči z vsem svojir premoženjem	banka	1.740.240	5 mio EUR	1.000 EUR	5.000	4,5%	10.2.2004 10.2.2011 7 let	obresti letno, glavnica ob zapadlosti	10.2.	linearni	Trg revolucije 25c 1420 Trbovlje	Tel: 03 56 26 233 Faks: 03 56 26 193	Zdenko Fritz - direktor Darko Bastardi
7 CIMOS	CIM1	8.7.2005	21.7.2005	navadne obveznice s fiksno obrestno mero		izdajatelj jamči z vsem svojir premoženjem	avtomobilska industrija	16.650.247	20 mio EUR	100 EUR	20.000	5,75%	1.8.2004 1.8.2011 7 let	obresti letno, glavnica ob zapadlosti	1.8.	linearni	Cesta Marežanskega upora 2 6000 Koper	Tel: 05 66 58 223 Faks: 05 66 58 250	Franc Krašovec - predsednik uprave
8 DARS	DRS1	22.12.2004	30.12.2004	navadne obveznice s fiksno obrestno mero	financiranja izgradnje avtocestnih odsekov	poroštvo Republike Slovenije	opravljanje finančnega inženiringa, pripravlanje, organiziranje in vodenje gradnje in vzdrževanje omrežja avtocest ter upravljanje avtocest v Republiki Sloveniji	51.000	13.430 mio SIT	100.000 SIT	134.300	5,1%	27.7.2004 28.7.2024 20 let	obresti letno, glavnica ob zapadlosti	28.7.	linearni	Ulica 14. divizije 4 3000 Celje	Tel: 01 300 99 96 Faks: 01 300 99 32	Rajko Siročić - predsednik uprave
9 DARS	DRS2	25.10.2005	8.11.2005	navadne obveznice s fiksno obrestno mero	financiranja izgradnje avtocestnih odsekov	poroštvo Republike Slovenije	opravljanje finančnega inženiringa, pripravlanje, organiziranje in vodenje gradnje in vzdrževanje omrežja avtocest ter upravljanje avtocest v Republiki Sloveniji	51.000	13.430 mio SIT	100.000 SIT	148.000	4,5%	26.4.2005 26.4.2025 20 let	obresti letno, glavnica ob zapadlosti	26.4.	linearni	Ulica 14. divizije 4 3000 Celje	Tel: 01 300 99 96 Faks: 01 300 99 32	Rajko Siročić - predsednik uprave

F4) OBVEZNICE - PROSTI TRG

Izdajatelj	Trgovalna koda	Datum sprejema	Datum za otko trgovanja	Vrsta in tip obveznice	Namen izdaje obveznice	Zavarovanje terjatev	Dejavnost	V sodni register vpisani in vpla ane osnovni kapital družbe (v 000 SIT)	Nominalna vrednost izdaje na prostem trgu	Apoenska sestava	Število izdanih obveznic po aopenih	Letna obrestna mera	Za etek obrestovanja in rok zapadlosti	Na in odpla evanja	Datum izpla ila kuponov	Na in izra una obresti	Nastov izdajatelja	Telefon Faks	Direktor Kontaktne osebe
10 DARS	DRS3	23.1.2006	3.2.2006	navadne obveznice s fiksno obrestno mero	financiranja izgradnje avtocestnih odsekov	poročstvo Republike Slovenije	opravljanje finančnega inženiringa, pripravljanje, organiziranje in vodenje gradnje in vzdrževanje omrežja avtocest ter upravljanje avtocest v Republiki Sloveniji	51.000	10.200 mio SIT	100.000 SIT	102.000	4,0%	28.10.2005 28.10.2020 15 let	obresti letno, glavnica ob zapadlosti	28.10.	linearni	Ulica 14.divizije 4 3000 Celje	Tel: 01 300 99 96 Faks: 01 300 99 32	Rajko Siročić - predsednik uprave
11 DEOS	DEO1	19.9.2005	28.9.2005	imenske obveznice s fiksno obrestno mero	financiranje izgradnje doma za starejše občane v Cerkljici	za izplačilo obveznosti iz obveznic jamči izdajatelj z vsem svojim premoženjem	izgradnja in upravljanje oskrbovanih stanovanj	386.486	5.8259 mio EUR	100 EUR	58.259	6%	1.12.2004 15.12.2014 10 let	obresti in glavnica polletno, 3-letni moratorij na izplačilo glavnice	1.6. 1.12.	konformni	Dunejska cesta 58 1000 Ljubljana	Tel: 01 230 67 05 Faks: 01 436 20 93	Bojan Kranjo - direktor Mojca Babnik - vodja računovodstva
12 FACTOR BANKA	FB06	29.4.2005	23.5.2005	navadne obveznice z variabilno obrestno mero	uravnavanje kapitalne ustreznosti banke ter zagotavljanje dolgoročnih sredstev za rast poslovanja	za izplačilo obveznosti iz obveznic jamči izdajatelj z vsem svojim premoženjem	banka	1.605.500	4.196 mio EUR	419.65 EUR	10.000	2,0 % +6 mesečni EURIBOR	30.4.2004 30.4.2009 5 let	obresti letno, glavnica ob zapadlosti	30.4.	linearni	Tivolska 48 1000 Ljubljana	Tel: 01 230 66 26 Faks: 01 230 77 62	Boris Pesjak - predsednik uprave Klemen Hazabent
13 FACTOR BANKA	FB08	29.4.2005	10.5.2005	navadne obveznice s fiksno obrestno mero	uravnavanje kapitalne ustreznosti banke ter zagotavljanje dolgoročnih sredstev za rast poslovanja	za izplačilo obveznosti iz obveznic jamči izdajatelj z vsem svojim premoženjem	banka	1.605.500	6,3 mio EUR	1.000 EUR	6.300	4,8%	15.10.2005 15.10.2008 3 leta	obresti polletno, glavnica ob zapadlosti	15.4., 15.10.	linearni	Tivolska 48 1000 Ljubljana	Tel: 01 230 66 26 Faks: 01 230 77 62	Boris Pesjak - predsednik uprave Klemen Hazabent
14 FACTOR BANKA	FB09	29.4.2005	10.5.2005	navadne obveznice s fiksno obrestno mero	uravnavanje kapitalne ustreznosti banke ter zagotavljanje dolgoročnih sredstev za rast poslovanja	za izplačilo obveznosti iz obveznic jamči izdajatelj z vsem svojim premoženjem	banka	1.605.500	5,927 mio EUR	1.000 EUR	5.927	4,8%	26.7.2004 26.7.2014 10 let	obresti letno, glavnica ob zapadlosti	26.7.	linearni	Tivolska 48 1000 Ljubljana	Tel: 01 230 66 26 Faks: 01 230 77 62	Boris Pesjak - predsednik uprave Klemen Hazabent
15 FACTOR BANKA	FB10	29.4.2005	10.5.2005	navadne obveznice s fiksno obrestno mero	uravnavanje kapitalne ustreznosti banke ter zagotavljanje dolgoročnih sredstev za rast poslovanja	za izplačilo obveznosti iz obveznic jamči izdajatelj z vsem svojim premoženjem	banka	1.605.500	1.184 mio SIT	1.000.000 SIT	1.184	4,25%	1.10.2004 1.10.2007 3 leta	obresti letno, glavnica ob zapadlosti	1.10.	linearni	Tivolska 48 1000 Ljubljana	Tel: 01 230 66 26 Faks: 01 230 77 62	Boris Pesjak - predsednik uprave Klemen Hazabent
16 FACTOR BANKA	FB11	13.10.2005	25.10.2005	navadne obveznice z variabilno obrestno mero	aktivno upravljanje s pasivo banke na področju ročnosti in valutne strukture	za izplačilo obveznosti iz obveznic jamči izdajatelj z vsem svojim premoženjem	banka	1.605.500	13 mio EUR	100 EUR	13.000	1,5% + 6 mesečni EURIBOR	1.6.2005 1.6.2020 15 let	obresti polletno, glavnica ob zapadlosti	1.6. 1.12.	linearni	Tivolska 48 1000 Ljubljana	Tel: 01 230 66 26 Faks: 01 230 77 62	Boris Pesjak - predsednik uprave Miha Benčina
17 FMR	FMR1	29.4.2005	5.5.2005	navadne obveznice s fiksno obrestno mero	financiranje razvojne politike izdajatelja	za izplačilo obveznosti iz obveznic jamči izdajatelj z vsem svojim premoženjem	dejavnost holdingov	814.015	5 mio EUR	100 EUR	50.000	4,6%	11.10.2004 11.10.2009 5 let	obresti letno, glavnica ob zapadlosti	11.10.	linearni	Arkova 43 5280 Idrija	Tel: 05 377 37 45 Faks: 05 37 225 15	Jurij Kleindienst - predsednik uprave Andrej Kren - član uprave
18 KD Investments	KDO1E	16.7.1996	24.7.1996	navadna imenska s fiksno obrestno mero	pridobitev sredstev z dolgoročno zapadlostjo za financiranje dejavnosti	za obveznosti, ki izhajajo iz izdanih obveznic, jamči do višine celotne izdaje izdajatelj z vsem svojim premoženjem	upravljanje investicijskih skladov	160.000	4.090.335,05 EUR	51,13 EUR	80.000	10%	15.3.1996 15.3.2006 10 let	obresti polletno, glavnica ob zapadlosti	15.3. 15.9.	linearni	Celovška 206 1000 Ljubljana	Tel: 01 583 0700 Faks: 01 518 4100	Roman Androjna - direktor

F4) OBVEZNICE - PROSTI TRG

Izdajatelj	Trgovalna koda	Datum sprejema	Datum za otkrivanja	Vrsta in tip obveznice	Namen izdaje obveznice	Zavarovanje terjatev	Dejavnost	V sodni register vpisani in vplačani osnovni kapital družbe (v 000 SIT)	Nominalna vrednost izdaje na prostem trgu	Apoenska sestava	Število izdanih obveznic po apoenih	Letna obrestna mera	Za etek obrestovanja in rok zapadlosti	Na in odpla evanja	Datum izplačila kuponov	Na in izra una obresti	Naslov izdajatelja	Telefon Faks	Direktor Kontaktne osebe
19	KD HOLDING	KDH1	2.12.2005	16.12.2005	refinanciranje vseh obstoječih kreditnih obveznosti izdajatelja d.o.o. bank, ki so pred izdajo obremenjevale njegovc premoženje, ter tekoče financiranje poslovanja izdajatelja	obveznice so zavarovane s poroštvom KD Group, finančna družba	upravljanje holding družb	23.536.424	40 mio EUR	100 EUR	400.000	5,45%	25.5.2005 25.5.2015 10 let	obresti letno, glavnica ob zapadlosti	25.5.	linearni	Celovška 206, 1000 Ljubljana	Tel: 01 583 07 00 Faks: 01 518 41 00	Matjaž Gantar - direktor Olga Horvat
20	Nova Ljubljanska banka	NLB14	30.6.2004	6.7.2004	podrejene obveznice s fiksno obrestno mero	zmanjševanje dolge pozicije v tolarjih ter usklajevanje ročnosti aktive in pasive	jamči izdajatelj z vsem svojir premoženjem	15.364.030	17 mio EUR	1.000 EUR	17.000	5%	24.11.2003 24.11.2008 let	5 obresti letno, glavnica ob zapadlosti	24.11.	linearni	Trg republike 2 1520 Ljubljana	Tel: 01 476 27 51 Faks: 01 251 80 54	Marjan Kramar - predsednik uprave Marko Jernejčič Ana Kastelic
21	Nova Ljubljanska banka	NLB15	25.11.2004	1.12.2004	obveznice s fiksno obrestno mero	zmanjševanje dolge pozicije v tolarjih ter usklajevanje ročnosti aktive in pasive	jamči izdajatelj z vsem svojir premoženjem	15.364.030	13.112,6 mio SIT	100.000 SIT	131.126	4,8%	16.6.2004 16.6.2012 8 let	obresti letno, glavnica ob zapadlosti	16.6.	linearni	Trg republike 2 1520 Ljubljana	Tel: 01 476 27 51 Faks: 01 251 80 54	Marjan Kramar - predsednik uprave Marko Jernejčič Ana Kastelic
22	Nova Ljubljanska banka	NLB8	18.11.2002	22.11.2002	navadna imenska s fiksno obrestno mero	izboljšanje rokove strukture bilance ter pridobitev dodatnih dolgoročnih virov sredstev	jamči izdajatelj z vsem svojir premoženjem	15.364.030	14.276 mio EUR	1.000 EUR	14.276	5,5%	24.6.2002 24.6.2007 5 let	obresti polletno, glavnica ob zapadlosti	24.6. 24.12.	linearni	Trg republike 2 1520 Ljubljana	Tel: 01 476 27 51 Faks: 01 251 80 54	Marjan Kramar - predsednik uprave Marko Jernejčič Ana Kastelic
23	Poslovni sistem Mercator	MEO1	31.1.2005	10.2.2005	navadna imenska s fiksno obrestno mero	tekoče financiranje poslovanja, predvsem financiranje investicij v osnovna sredstva (izgradnja novih trgovskih objektov ter posodabljanje maloprodajne mreže), ter refinanciranje oziroma odplačila zapadlih glavnice nekaterih obstoječih kratkoročnih in dolgo	jamči izdajatelj z vsem svojir premoženjem	32.085.040	3.208,504 rednih delnic na ime z nominalo 10.000 SIT	100 EUR	365.400	4,8%	27.9.2004 27.9.2011 7 let	obresti letno, glavnica ob zapadlosti	27.9.	linearni	Dunajska cesta 107 1000 Ljubljana	Tel: 01 560 10 00 Faks: 01 568 21 00	Zoran Jankovič - predsednik uprave Jadranka Dakič - članica uprave
24	Poštna banka Slovenije	PBS2	23.12.2002	27.12.2002	nematerializirana imenska z nespremenljivo realno obrestno mero	izdajatelj izdaja obveznice z namenom povečanja dodatnega kapitala s podrejenim dolgom in z namenom zagotovitve dolgoročnih virov sredstev	obveznice so visoko tvegan vrednostni papir, so nezavarovane in so glede poplačila ob likvidaciji oz. stečaju banke podrejene čistim dolžniškim instrumentom	1.103.000	1.500 mio SIT	100.000 SIT	15.000	TOM + 6%	20.6.2000 20.6.2007 7 let	obresti polletno, nominalna vrednost glavnice ob zapadlosti	20.6. 20.12.	konformni	Ulica Vita Kraigherja 5 2000 Maribor	Tel: 02 228 82 02 Faks: 02 228 82 03	mag. Drago Pišek - predsednik uprave
25	Poštna banka Slovenije	PBS5	29.12.2003	6.1.2004	nematerializirana imenska z nespremenljivo realno obrestno mero	izdajatelj izdaja obveznice z namenom zagotovitve dolgoročnih virov sredstev	obveznice niso posebej zavarovane, za obveznosti iz obveznic jamči izdajatelj z vsem svojim premoženjem	1.103.000	10 mio EUR	1.000 EUR	10.000	4,8%	31.7.2003 31.7.2008 5 let	obresti letno, nominalna vrednost glavnice ob zapadlosti	31.7.	linearni	Ulica Vita Kraigherja 5 2000 Maribor	Tel: 02 228 82 02 Faks: 02 228 82 03	mag. Drago Pišek - predsednik uprave
26	Poštna banka Slovenije	PBS6	8.7.2005	21.7.2005	imenska obveznica s fiksno obrestno mero	izdajatelj izdaja obveznice z namenom zagotovitve dolgoročnih virov sredstev	obveznice niso posebej zavarovane, za obveznosti iz obveznic jamči izdajatelj z vsem svojim premoženjem	1.103.000	1.000 mio SIT	100.000 SIT	10.000	4,7%	30.9.2004 30.9.2011 7 let	obresti letno, glavnica ob zapadlosti	30.9.	linearni	Ulica Vita Kraigherja 5 2000 Maribor	Tel: 02 228 82 02 Faks: 02 228 82 03	mag. Drago Pišek - predsednik uprave
27	Poštna banka Slovenije	PBS7	8.7.2005	21.7.2005	imenska obveznica s fiksno obrestno mero	izdajatelj izdaja obveznice z namenom zagotovitve dolgoročnih virov sredstev	obveznice niso posebej zavarovane, za obveznosti iz obveznic jamči izdajatelj z vsem svojim premoženjem	1.103.000	4.000 mio SIT	100.000 SIT	40.000	4,4%	6.12.2004 6.12.2012 8 let	obresti letno, glavnica ob zapadlosti	6.12.	linearni	Ulica Vita Kraigherja 5 2000 Maribor	Tel: 02 228 82 02 Faks: 02 228 82 03	mag. Drago Pišek - predsednik uprave
28	POTEZA NALOŽBE	PNO1	23.9.2004	29.9.2004	imenska obveznica s fiksno obrestno mero	optimizacija strukture virov sredstev ter pridobitev dolgoročnih finančnih virov za izpeljavo projektov, določenih v strategiji	obveznice niso posebej zavarovane, za obveznosti iz obveznic jamči izdajatelj z vsem svojim premoženjem	1.000.000	10 mio EUR	100 EUR	100.000	5,25%	15.11.2003 15.11.2011 8 let	obresti in glavnica polletno, 3-letni moratorij na izplačilo glavnice	15.5. 15.11.	konformni	Železna cesta 18 1000 Ljubljana	Tel: 01 307 07 00 Fax: 01 307 07 01	Drago Simčič - direktor
29	Probanka Maribor	PRB4	6.3.2001	15.3.2001	imenske obveznice četrte emisije	obveznice so bile izdane v zaprti izdaji	izdajatelj jamči z vsem svojir premoženjem	1.740.000	5.000.000 EUR	100 EUR	50.000	5,5%	24.9.1999 24.9.2007 8 let	obresti in glavnica letno, 3-letni moratorij na izplačilo glavnice	24.9.	linearni	Svetozarevska 12 2000 Maribor	Tel: 02 25 20 500 Faks: 02 25 20 559	Romana Pajenk - generalna direktorica Tine Murn - stik z javnostmi

F4) OBVEZNICE - PROSTI TRG

	Izdajatelj	Trgovalna koda	Datum sprejema	Datum za otka trgovanja	Vrsta in tip obveznice	Namen izdaje obveznice	Zavarovanje terjatve	Dejavnost	V sodni register vpisani in vplačani osnovni kapital družbe (v 000 SIT)	Nominalna vrednost izdaje na prostem trgu	Apoenska sestava	Število izdanih obveznic po apoenih	Letna obrestna mera	Za etek obrestovanja in rok zapadlosti	Na in odpla evanja	Datum izpla ila kuponov	Na in izra una obresti	Naslov izdajatelja	Telefon Faks	Direktor Kontakne osebe
30	Probanka Maribor	PRB5	22.4.2002	26.4.2002	imenske obveznice pete izdaje	obveznice so bile izdane v zaprti izdaji	izdajatelj jamči z vsem svojirn premoženjem	banka	1.740.000	7.850.000 EUR	100 EUR	78.500	6,25%	1.8.2001 1.8.2006 5 let	obresti letno, glavnica ob zapadlosti	1.8.	linearni	Svetozarevska 12 2000 Maribor	Tel: 02 25 20 500 Faks: 02 25 20 560	Romana Pajenk - generalna direktorica Tine Murn - stiki z javnostmi
31	Probanka Maribor	PRB6	25.7.2003	30.7.2003	imenske obveznice šeste izdaje	obveznice so bile izdane v zaprti izdaji	izdajatelj jamči z vsem svojirn premoženjem	banka	1.740.000	6.500.000 EUR	100 EUR	65.000	5,70%	6.12.2002 6.6.2008 5,5 let	obresti letno, glavnica ob zapadlosti	6.12., z izjemo petega kupona, katerega obresti zapadejo 6.6.2008	proporcionalni	Svetozarevska 12 2000 Maribor	Tel: 02 25 20 500 Faks: 02 25 20 560	Romana Pajenk - generalna direktorica Tine Murn - stiki z javnostmi
32	Probanka Maribor	PRB7	29.4.2004	5.5.2004	imenske obveznice sedme izdaje	obveznice so bile izdane v zaprti izdaji	izdajatelj jamči z vsem svojirn premoženjem	banka	1.740.000	12.000.000 EUR	100 EUR	120.000	5,20%	8.12.2003 8.12.2010 7 let	obresti letno, glavnica ob zapadlosti	8.12.	linearni	Svetozarevska 12 2000 Maribor	Tel: 02 25 20 500 Faks: 02 25 20 560	Romana Pajenk - generalna direktorica Tine Murn - stiki z javnostmi
33	Sip, strojna industrija	SIPBE	13.6.2000	19.6.2000	imenska z ločljivim delniško nakupno opcijo	za potrebe finančnega prestrukturiranja in za financiranje nujnih novih investicij	terjatve so zavarovane z vključbo zastavne pravice in zaznambo izvršljivosti terjatve na nepremičnem premoženju družbe, vpisanem pri vložku 194 k.o. Šempeter, in sicer v korist Slovenske razvojne družben, ocenjena vrednost nepremičnin ki so predmet zavarov	proizvodnja traktorjev ter drugih kmetijskih, gozdarskih in obdelovalnih strojev	275.731	1.763.956,99 EUR	102,26 EUR	17.250	6%	15.10.1999 15.10.2009 10 let	obresti in glavnica polletno, 5 letni moratorij na izplačilo glavnice	15.4. 15.10.	linearni	Juharčeva 2 3311 Šempeter v Savinjski dolini	Tel: 03 703 85 00 Faks: 03 703 86 81	Janez Širovnik - generalni direktor
34	Slovenska odškodninska družba	SOSZE	27.3.1997	7.4.1997	navadna na prinosnika s fiksno obrestno mero	poravnava obveznosti denacionalizacijskim upravičencem	jamči družba s celotnim svojim premoženjem	poravnava obveznosti po zakonu o denacionalizaciji zakonu o zadruгах in drugih predpisih, ki urejajo denacionalizacijo premoženja	40.000	565.109.877 EUR	51,13 EUR	11.052.413	6%	1.6.1996 1.6.2016 20 let	obresti in glavnica polletno, 8 letni moratorij na odplačilo glavnice	1.6. 1.12.	konformni	Mala ulica 5, p.p. 139 1001 Ljubljana	Tel: 01 300 91 10 Faks: 01 431 11 75	Marko Pogačnik - predsednik uprave Kaja Špihar
35	Stanovanjski sklad Republike Slovenije	SSR3	21.5.2001	28.5.2001	nematerializirana, imenska	povečanje razpoložljivih sredstev za zadovoljevanje potreb državljanov, kupcev stanovanj	jamči Stanovanjski sklad RS, javni sklad, neomejeno z vsem svojim namenskim premoženjem	stanovanjski sklad		2.000 mio SIT	100.000 SIT	20.000	TOM + 6,10%	5.1.2001 5.1.2011 10 let	obresti in glavnica polletno	5,1. 6,7.	konformni	Poljanska c. 31 1000 Ljubljana	Tel: 01 471 05 07 Faks: 01 471 05 03	Jože Novak - predsednik uprave Biserka Prošek Darja Fišer
36	Deželna banka Slovenije, Ljubljana	SZB4	26.3.2004	1.4.2004	nematerializirana imenska z nespremenljivo fiksno obrestno mero		izdajatelj jamči s svojim celotnim premoženjem	banka	2.295.300	6.753 mio EUR	100 EUR	100 EUR	6%	1.4.2004 1.4.2007 3 leta	obresti letno, glavnica ob zapadlosti	1.4.	linearni	Kolodvorska 9 1000 Ljubljana	Tel: 01 47 27 100 Faks: 01 47 27 405	dr. Draško Veselinovič - predsednik uprave
37	Zavarovalnica Triglav	ZT01	24.5.2004	2.6.2004	subordinirana, imenska		jamči izdajatelj z vsem svojirn premoženjem neomejeno	opravljanje zavarovalnih poslov	5.562.660	30 mio EUR	1.000 EUR	30.000	5,125%	20.10.2003 20.10.2013 10 let	obresti letno, glavnica ob zapadlosti	20.10.	linearni	Miklošičeva 19 1000 Ljubljana	Tel: 01 474 72 00 faks: 01 433 50 88	mag. Andrej Kocič - predsednik uprave

F5) INVESTICIJSKE DRUŽBE

Investicijska družba	Trgovalna koda	Segment trgovanja	Razred delnic	Datum sprejema	Datum za etka trgovanja	V sodni register vpisani in vplačani osnovni kapital (v 000 SIT)	Sestava kapitala	Enotni tečaj prvega trgovalnega dne *	Nom. vred. delnice (v SIT)	Št. delnic na org. trgu	Izplačilo dividende za leto 2004	Datum brez upravnega enja do dividende	Naslov izdajatelja	Telefon Faks	DZU, ki upravlja ID	Direktor DZU in ID Kontaktna oseba
1 Infond ID 1	IFDR	prosti trg	redne imenske	27.7.2004	2.8.2004	4.956.471	4.956.471 rednih delnic	1.153,36 SIT	1.000	4.956.471 rednih delnic	60 SIT	1.6.2005	Ulica Vita Kraigherja 5 2000 Maribor	Tel: 02 229 20 80 Faks: 02 229 27 96	KBM Infond DZU, d.o.o.	Stanko Brglez - direktor DZU in ID
2 Infond ID	IFIR	prosti trg	redne imenske	18.9.2002	23.9.2002	8.132.314	8.132.314 rednih delnic	1.795,09 SIT	1.000	8.132.314 rednih delnic	240 SIT	23.5.2005	Ulica Vita Kraigherja 5 2000 Maribor	Tel: 02 229 20 80 Faks: 02 229 27 96	KBM Infond DZU, d.o.o.	Stanko Brglez - direktor DZU in ID
3 KD ID, delniška ID	KDIR	prosti trg	redne imenske	1.2.2001	9.2.2001	9.181.542	9.181.542 rednih delnic	727,20 SIT	1.000	9.181.542 rednih delnic			Celovška 206 Ljubljana	Tel: 01 583 07 00 Faks: 01 518 41 00	KD Investments, d.o.o.	Roman Androjna - direktor DZU in ID
4 Maksima, delniška ID	MAIR	prosti trg	redne imenske	13.5.2003	21.5.2003	7.811.823	7.811.823 rednih delnic	1.651,07 SIT	1.000	7.811.823 rednih delnic			Trg republike 3 1000 Ljubljana	Tel: 01 200 47 10 Faks: 01 200 47 30	NLB Skladi, upravljanje premoženja, d.o.o.	Robert Kleidienst - direktor DZU Miroslav Golubič - direktor ID
5 NFD 1 DELNIŠKI INVESTICIJSKI SKLAD	NF1N	prosti trg	redne imenske	23.10.1998	26.10.1998	16.058.030	160.580.300 rednih delnic	74,56 SIT	100	160.580.300 rednih delnic			Trdinova 4 1000 Ljubljana	Tel: 01 434 10 00 Faks: 01 431 11 09	Nacionalna finančna družba za upravljanje investicijskih skladov, d. o. o.	Stanislav Valant - direktor DZU Roman Ambroz - direktor ID Lenka Dominko
6 Krona senior	SNOG	prosti trg	redne imenske	8.12.1998	8.12.1998	7.316.086	7.316.086 rednih delnic	253,66 SIT	1.000	7.316.086 rednih delnic			Štefanova 13 a 1000 Ljubljana	Tel: 01 24 14 162 Fax: 01 24 14 168	DUS Krona, d.o.o.	Urban Belič in Ivan Pajek - člana uprave DZU Janez Pajek
7 ZLATA MONETA I, ID	ZM1N	prosti trg	redne imenske	26.3.1999	31.3.1999	13.659.560	136.595.600 rednih delnic	26,74 SIT	100	136.595.600 rednih delnic	12 SIT	6.7.2005	Svetozarevska 12 2000 Maribor	Tel: 02 252 08 00 Faks: 02 252 08 12	Probanka DZU, d. d.	Radovan Stonič - direktor DZU in ID
8 ZVON ENA ID, delniška investicijska družba	ZVIR	prosti trg	redne imenske	11.11.2003	24.11.2003	2.277.577	2.277.577 rednih delnic	2.205,53 SIT	1.000	2.277.577 rednih delnic	248 SIT	26.5.2005	Slovenska 17 2000 Maribor	Tel: 02 229 06 29 Faks: 02 229 06 21	Krekova družba, d.o.o.	Franc Ješovnik - direktor DZU Roza Mlakar Kukovič - direktorica ID

* Tečaj prvega trgovalnega dne deljen z 10 zaradi spremembe nominalne vrednosti delnic leta 1999; pri delnicah, ki so kotirale pred julijem 1999.