



**MESEČNE STATISTIKE LJUBLJANSKE BORZE**  
**MAREC 2006**  
**Letnik XII, št. 3/06**

**PROMET**

Tržni segment	Promet v mio SIT	Količina	Število poslov
<b>Borzni trg</b>	<b>10.166</b>	<b>612.188</b>	<b>7.351</b>
Prva kotacija delnice	8.171	264.138	4.928
Delnice	1.374	127.140	1.878
Obveznice	621	220.910	545
<b>Prosti trg</b>	<b>6.006</b>	<b>6.924.170</b>	<b>16.597</b>
Delnice	2.273	1.225.195	9.914
Obveznice	1.799	134.026	575
Investicijski skladi	1.935	5.564.949	6.108
Kratkoročni VP	0	0	0
<b>TUVL segment</b>	<b>68.610</b>	<b>6.884.185</b>	<b>157</b>
Obveznice	45.669	4.553.753	86
Kratkoročni VP	22.941	2.330.432	71
<b>SKUPAJ PROMET PREKO BTS</b>	<b>16.172</b>	<b>7.536.358</b>	<b>23.948</b>

**VELIKOST TRGA**

Tržni segment	Tržna kapitalizacija (v mio SIT)	Število izdaj	Število izdajateljev
<b>Borzni trg</b>	<b>2.424.452</b>	<b>87</b>	<b>34</b>
Prva kotacija delnice	886.986	7	7
Delnice	350.544	19	19
Obveznice	1.186.922	61	8
<b>Prosti trg</b>	<b>815.899</b>	<b>134</b>	<b>114</b>
Delnice	384.238	89	87
Obveznice	290.718	37	20
Investicijski skladi	140.943	8	8
Kratkoročni VP	0	12	1
<b>SKUPAJ (TRŽ.KAP. DELNICE)</b>	<b>1.621.768</b>	<b>221</b>	<b>141</b>

**PROMET PO MESECIH LOČENO PO TRGIH V MIO SIT - DELNICE**

	Organizirani trg	Prijavljeni svežnji	Izvenborzne preknjižbe*
mar.05	9.361	1.347	7.023
apr.05	6.160	891	4.899
maj.05	4.533	593	17.060
jun.05	5.533	887	7.572
jul.05	6.254	926	3.952
avg.05	4.583	650	4.928
sep.05	10.495	9.042	13.044
okt.05	9.508	5.854	13.176
nov.05	11.015	47.811	34.587
dec.05	8.104	12.393	36.047
jan.06	10.628	4.445	29.588
feb.06	9.668	7.148	22.592
mar.06	11.817	23.936	11.705

\* ocena prometa poslov izven borze s tržnimi VP na podlagi preknjižb KDD (izločeni svežnji) in njihovih povprečnih tečajev v mesecu.

**PROMET PO MESECIH LOČENO PO TRGIH V MIO SIT - OSTALI VP**

	Organizirani trg		Prijavljeni svežnji	Izvenborzne preknjižbe*
	Borzni in prosti trg	TUVL segment		
mar.05	5.041		14.211	24.450
apr.05	3.439		22.567	18.540
maj.05	3.483		27.366	19.842
jun.05	3.599		40.519	27.922
jul.05	2.589		18.109	21.003
avg.05	2.148		27.759	11.036
sep.05	3.875	68.412	7.320	33.387
okt.05	2.576	42.767	5.040	5.000
nov.05	3.099	52.437	4.445	13.784
dec.05	4.590	51.613	8.349	14.097
jan.06	3.237	35.578	5.506	22.946
feb.06	3.672	31.622	4.354	8.684
mar.06	4.355	68.610	4.021	10.703

\* ocena prometa poslov izven borze s tržnimi VP na podlagi preknjižb KDD (izločeni svežnji in segment TUVL) in njihovih povprečnih tečajev v mesecu.

**PRVA KOTACIJA DELNICE MAREC 2006**

	Promet v mio SIT	Število poslov	Tržna kapitalizacija v mio SIT na 31.3.2006
KRKA	4.877	2.391	446.090
PETROL	1.543	769	146.135
MERCATOR	690	671	117.246
GORENJE	528	596	62.538
MERKUR	261	159	42.652
INTEREUROPA	176	210	37.231
DROGA KOLINSKA	97	132	35.094
<b>SKUPAJ</b>	<b>8.171</b>	<b>4.928</b>	<b>886.986</b>

**DONOSNOST**

	Mesečna donosnost (31.3.2006 / 28.2.2006)	Donosnost v letu 2006 (31.3.2006 / 31.12.2005)
<b>Slovenski borzni indeks (SBI20)</b>	-2,43%	-4,13%
<b>Indeks investicijskih skladov (PIX)</b>	0,32%	-2,26%
<b>Borzni indeks obveznic (BIO)</b>	-1,60%	-2,81%

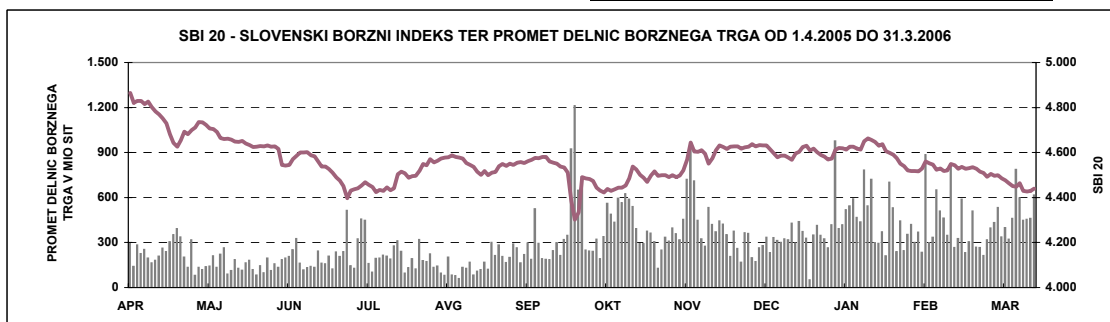



#### IZDAJATELJ

Ljubljanska borza, d. d., Ljubljana  
Slovenska 56  
1000 Ljubljana

#### DODATNE INFORMACIJE

Elektronska pošta:	info@ljse.si
Telefon:	(01) 47-10-211 (01) 47-10-205
Kontaktne osebe:	Saša Cvetanović, Boštjan Šbül

#### STATISTIKE V ELEKTRONSKI OBLIKI:

<http://www.ljse.si/cgi-bin/ve.cgi?doc=975&sid=>



Kontakt Kazalo English  
Iskanje

AKTUALNO VREDNOSTNI PAPIRJI STATISTIKA ZA IZDAJATELJE ZA VLAGATELJE O BORZI

#### Dobrodošli

Pozdravljeni na spletnih straneh ljubljanske borze vrednostnih papirjev.

#### HITRE POVEZAVE

- SEOnet
- Tečajnica
- Arhiv enotnih tečajev
- Seznam borznih članov in posrednikov
- Indeksi LjSE
- Statistika

#### INDEKSI NA DAN 7.4.2006

Indeks	% spr.
SBI20	0,00% ▲
SBITOP	0,00% ▼
PIX	0,00% ▲
BIO	0,00% ▲

Rastoči trend, SBI20, 4.692,35 + 0,00%

#### PRVA KOTACIJA DELNICE NA DAN 6.4.2006

Ozn.	Vredn. (SIT)	% spr.	Promet (mio SIT)
DRKR	2.493,05	3,22% ▲	27,49
GRVG	5.402,39	0,34% ▲	24,59
IEKG	4.897,85	1,76% ▲	13,62
KRKG	133.960,94	2,14% ▲	292,30
MELR	42.199,21	2,35% ▲	734,73
MER	34.488,69	0,26% ▲	23,52
PETG	72.677,33	0,19% ▲	94,92

#### O BORZI

Tržna kapitalizacija (mio SIT): 3.289.770

Promet (v SIT): 1.696.381.325

Št. vrednostnih papirjev: 221

#### ZA VLAGATELJE

Den kapitalskega trga

Nova razvrstitev vp po likvidnosti

#### NOVO

Podpora Kodeksu upravljanja

Nova Navodila

Prejemanje podatkov o trgovanju po e-pošti

#### AKTUALNO

Objave izdajateljev >>

SLOVENSKA ODŠKODNINSKA DRUŽBA, d.d., Ljubljana -

JUTEKS, d.d., Žalec - Dober zaključek prvega četrtletja

PETROL, d.d., Ljubljana - Objava sklica skupščine delničarjev

Objave borze >>

Statistične objave >>

**FBK23**  
Razvojne priložnosti slovenskega trga kapitala

**SEDnet**  
Iščete najnovejše informacije o izdajateljih vaših vrednostnih papirjev?

Internet

---

---

# KAZALO

---

	<b>Stran</b>
<b>A) BORZNI INDEKSI</b>	<b>1</b>
A1) Vrednosti, donosnosti in grafi borznih indeksov	1
A2) Sestave borznih indeksov	3
<b>B) ŠTEVILO IZDAJATELJEV, IZDAJ VREDNOSTNIH PAPIRJEV IN BORZNIH ČLANOV</b>	<b>4</b>
<b>C) PROMET</b>	<b>5</b>
C1) Mesečni promet z vrednostnimi papirji na borznem trgu	5
C2) Mesečni promet z vrednostnimi papirji na prostem trgu	7
C3) Mesečni promet z vrednostnimi papirji na TUVL segmentu	10
C4) Najprometnejši vrednostni papirji v mesecu	12
C5) Mesečni promet članov Ljubljanske borze	13
C6) Promet po mesecih v letih 2005 in 2006	17
<b>D) TRŽNA KAPITALIZACIJA</b>	<b>20</b>
D1) Tržna kapitalizacija delnic	21
D2) Tržna kapitalizacija obveznic	24
D3) Tržna kapitalizacija investicijskih skladov	26
<b>E) DRUGO</b>	<b>27</b>
E1) Kazalniki (redne delnice v borzni kotaciji)	27
E2) Rekordne vrednosti	28
E3) Novi vrednostni papirji, izključitve in spremembe	29
<b>F) SEZNAM VREDNOSTNIH PAPIRJEV</b>	<b>31</b>
F1) Delnice - borzna kotacija	31
F2) Delnice - prosti trg	33
F3) Obveznice - borzna kotacija	38
F4) Obveznice - prosti trg	43
F5) Investicijski skladi	47

## A) BORZNI INDEKSI

### SBI 20 - SLOVENSKI BORZNI INDEKS

	Najvišja vrednost	Datum	Najnižja vrednost	Datum	Zaključna vrednost	Letna donosnost
1994	1.804,00	10.05.1994	1.015,92	06.01.1994	1.396,81	39,68%
1995	1.580,17	09.11.1995	1.016,99	13.07.1995	1.448,75	3,72%
1996	1.589,18	13.03.1996	891,93	10.09.1996	1.183,26	-18,33%
1997	1.655,36	10.02.1997	1.052,44	08.01.1997	1.404,70	18,71%
1998	2.026,47	10.08.1998	1.378,49	06.01.1998	1.705,77	21,43%
1999	1.981,87	19.02.1999	1.679,48	05.01.1999	1.806,26	5,89%
2000	1.903,66	24.01.2000	1.584,23	25.05.2000	1.807,94	0,09%
2001	2.159,35	19.12.2001	1.700,24	25.04.2001	2.151,59	19,01%
2002	3.547,64	08.11.2002	2.140,80	03.01.2002	3.340,20	55,24%
2003	4.034,53	05.12.2003	3.067,67	03.07.2003	3.931,64	17,71%
2004	4.935,29	15.11.2004	3.922,74	05.01.2004	4.904,48	24,74%
2005	5.131,61	01.02.2005	4.301,58	28.09.2005	4.630,10	-5,59%
<b>Leto 2006</b>	<b>Najvišja vrednost</b>	<b>Datum</b>	<b>Najnižja vrednost</b>	<b>Datum</b>	<b>Zaključna vrednost</b>	<b>Mesečna donosnost</b>
januar	4.663,04	25.01.2006	4.569,47	10.01.2006	4.637,03	0,15%
februar	4.606,29	01.02.2006	4.515,97	15.02.2006	4.549,71	-1,88%
marec	4.543,71	01.03.2006	4.427,22	29.03.2006	4.438,97	-2,43%

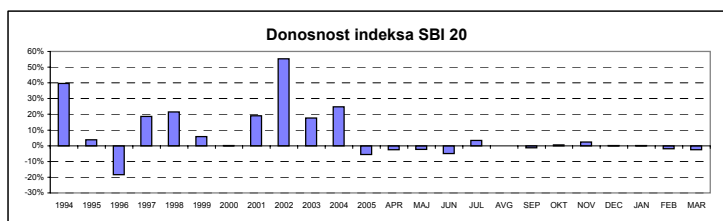

### INDEKS INVESTICIJSKIH SKLADOV

	Najvišja vrednost	Datum	Najnižja vrednost	Datum	Zaključna vrednost	Letna donosnost
1999	1.633,77	19.10.1999	965,15	29.04.1999	1.483,50	48,35%
2000	1.572,13	17.01.2000	1.097,07	25.05.2000	1.520,79	2,51%
2001	1.588,02	28.12.2001	1.328,44	23.05.2001	1.588,02	4,42%
2002	3.013,05	27.11.2002	1.551,00	03.01.2002	2.729,79	71,90%
2003	3.374,22	29.12.2003	2.558,26	12.03.2003	3.372,03	23,53%
2004	4.606,40	26.11.2004	3.367,18	05.01.2004	4.513,38	33,85%
2005	4.752,47	31.01.2005	3.893,96	22.12.2005	3.962,29	-12,21%
<b>Leto 2006</b>	<b>Najvišja vrednost</b>	<b>Datum</b>	<b>Najnižja vrednost</b>	<b>Datum</b>	<b>Zaključna vrednost</b>	<b>Mesečna donosnost</b>
januar	4.038,91	27.01.2006	3.910,11	03.01.2006	4.013,39	1,29%
februar	4.010,39	02.02.2006	3.860,13	23.02.2006	3.860,63	-3,81%
marec	3.872,81	31.03.2006	3.733,91	23.03.2006	3.872,81	0,32%

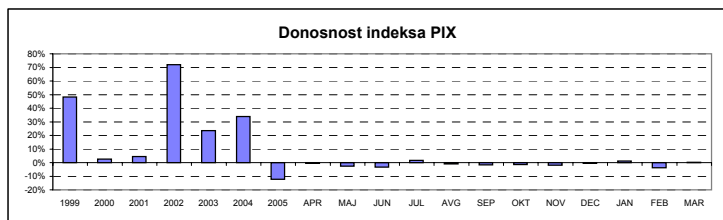
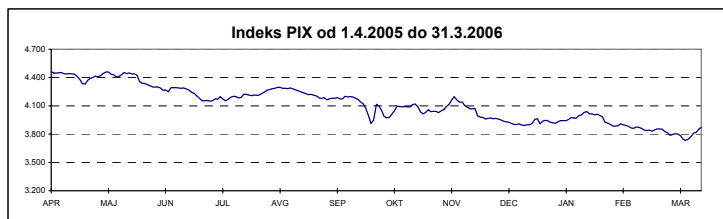

## BORZNI INDEKS OBVEZNIC

	Najvišja vrednost	Datum	Najnižja vrednost	Datum	Zaključna vrednost	Letna donosnost
1995	113,52	14.12.1995	100,46	05.07.1995	111,68	n.p.
1996	111,96	08.01.1996	106,61	28.06.1996	107,89	-3,39%
1997	110,97	08.04.1997	104,90	29.01.1997	107,31	-0,54%
1998	108,22	30.12.1998	101,68	25.05.1998	108,22	0,85%
1999	110,52	04.02.1999	104,53	16.08.1999	108,50	0,25%
2000	109,63	15.12.2000	103,96	09.06.2000	109,03	0,50%
2001	110,08	17.09.2001	107,81	21.03.2001	109,25	0,20%
2002	111,06	27.12.2002	107,17	12.03.2002	110,96	1,56%
2003	118,14	21.11.2003	110,20	24.01.2003	117,27	5,69%
2004	122,27	27.12.2004	116,28	14.01.2004	122,04	4,07%
2005	123,41	07.10.2005	120,63	20.01.2005	123,11	0,88%
Leto 2006	Najvišja vrednost	Datum	Najnižja vrednost	Datum	Zaključna vrednost	Mesečna donosnost
januar	122,78	03.01.2006	121,43	30.01.2006	121,82	-1,05%
februar	122,22	09.02.2006	121,10	24.02.2006	121,60	-0,18%
marec	121,46	01.03.2006	119,64	30.03.2006	119,65	-1,60%

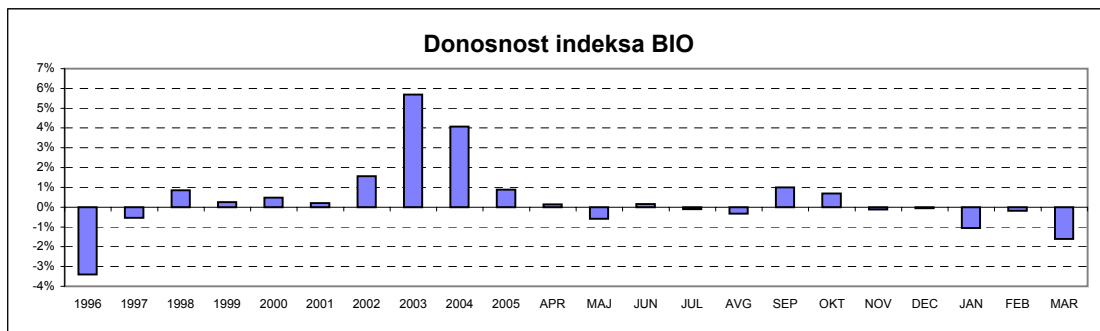
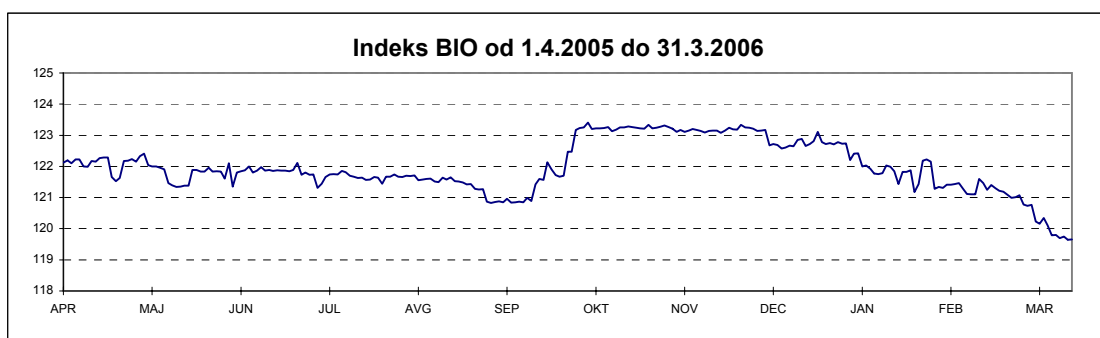

## A2) SESTAVA BORZNIH INDEKSOV

### SESTAVA SLOVENSKI BORZNI INDEKS NA DAN 31.3.2006 \*

Izdaja	Trgovalna koda	Prilagojeno število delnic	Bazni tečaj v SIT	Prilagojeni delež v %	Panoga	Tržna kapitalizacija indeksa na dan 31.3.2006 (prosti obtok)	Delež panoge
KRKA	KRKG	493.181	30.026,12	10,00%	farmacija	62.101.953.201 SIT	12,61%
PETROL	PETG	721.748	22.251,50	10,00%	nafta in plin	50.554.975.792 SIT	10,27%
PIVOVARNA LAŠKO	PILR	6.938.235	6.199,69	10,00%	hrana in pijače	49.994.493.028 SIT	15,03%
MERCATOR	MELR	1.365.771	4.520,37	10,00%	trgovina	49.908.413.613 SIT	17,24%
SAVA	SAVA	1.210.176	16.791,89	10,00%	holding	47.273.637.565 SIT	15,78%
GORENJE	GRVG	8.875.709	2.157,29	9,48%	gospodinjiski aparati	45.497.239.362 SIT	9,24%
ISTRABENZ	ITBG	4.329.907	2.700,00	7,02%	holding	30.395.470.850 SIT	
LUKA KOPER	LKPG	5.115.201	2.310,79	6,99%	transport	30.884.611.750 SIT	15,46%
MERKUR	MER	996.094	18.003,70	6,69%	trgovina	34.979.215.420 SIT	
INTEREUROPA	IEKG	5.961.900	4.919,17	6,13%	transport	28.088.537.946 SIT	
AERODROM LJUBLJANA	AELG	1.936.229	11.492,98	3,88%	transport	17.138.356.733 SIT	
DROGA KOLINSKA	DRKR	6.381.643	2.900,00	3,61%	hrana in pijača	15.571.208.920 SIT	
TERME ČATEŽ	TCRG	381.720	39.457,14	2,34%	hoteli, gostinstvo, turizem	12.367.728.000 SIT	2,51%
DELO	DELR	367.182	29.663,00	2,15%	založništvo	9.145.993.237 SIT	1,86%
ŽITO	ZTOG	300.312	18.007,22	1,70%	hrana in pijače	8.438.767.200 SIT	
						<b>Tržna kapitalizacija indeksa</b>	<b>492.340.602.617,46</b>
						<b>Delež trž. kapitalizacije rednih delnic borznega trga v indeksu</b>	<b>39,78%</b>

### SESTAVA INDEKS INVESTICIJSKIH SKLADOV NA DAN 31.3.2006

Izdaja	Trgovalna koda	Prilagojeno število delnic	Bazni tečaj v SIT	Prilagojeni delež v %	Tržna kapitalizacija indeksa na dan 31.3.2006 (prosti obtok)	
MAKSIMA ID	MAIR	6.274.062	1.707,96	15,00%	14.779.368.669 SIT	
ZLATA MONETA I, ID	ZM1N	108.099.327	23,56	15,00%	14.543.683.455 SIT	
INFOND ID	IFIR	6.329.610	1.691,31	15,00%	13.925.142.000 SIT	
NFD 1 DELNIŠKI INVESTICIJSKI SKLAD	NF1N	45.927.086	65,42	15,00%	13.876.869.035 SIT	
KD ID	KDIR	7.491.343	577,40	15,00%	13.469.359.801 SIT	
KRONA SENIOR	SNOG	7.316.086	1.677,12	13,20%	10.895.261.593 SIT	
ZVON ENA ID	ZVIR	2.277.577	2.500,14	6,05%	5.226.697.578 SIT	
INFOND ID 1	IFDR	4.956.471	1.232,99	5,76%	5.122.463.214 SIT	
					<b>Tržna kapitalizacija indeksa</b>	<b>91.838.845.344,27</b>
					<b>Delež trž. kapitalizacije inv. skladov v indeksu</b>	<b>65,16%</b>

### SESTAVA BORZNI INDEKS OBVEZNIC NA DAN 31.3.2006

Izdaja	Trgovalna koda	Bazni tečaj	Prilagojeni delež v %
SLOVENSKA ODŠKODNINSKA DRUŽBA 2.IZDAJA	SOS2E	104,03	50,00%
REPUBLIKA SLOVENIJA 53. IZDAJA	RS53	111,12	20,94%
REPUBLIKA SLOVENIJA 26. IZDAJA	RS26	110,00	15,79%
REPUBLIKA SLOVENIJA 38. IZDAJA	RS38	118,39	13,27%

**B) ŠTEVILO IZDAJATELJEV, IZDAJ VREDNOSTNIH PAPIRJEV IN BORZNIH ČLANOV**

	<b>31.12.2004</b>	<b>31.12.2005</b>	<b>28.2.2006</b>	<b>31.3.2006</b>
<b>ŠTEVILO IZDAJATELJEV</b>	<b>172</b>	<b>148</b>	<b>142</b>	<b>141</b>
<b>Borzni trg</b>	<b>40</b>	<b>33</b>	<b>34</b>	<b>34</b>
Prva kotacija delnice		7	7	7
Delnice	29	18	19	19
Obveznice	11	8	8	8
<b>Prosti trg</b>	<b>137</b>	<b>121</b>	<b>115</b>	<b>114</b>
Delnice	111	91	87	87
Obveznice	15	21	21	20
Investicijski skladi	11	10	8	8
Kratkoročni vrednostni papirji	1	1	1	1
	<b>31.12.2004</b>	<b>31.12.2005</b>	<b>28.2.2006</b>	<b>31.3.2006</b>
<b>ŠTEVILO IZDAJ VRED. PAPIRJEV</b>	<b>254</b>	<b>227</b>	<b>221</b>	<b>221</b>
<b>Borzni trg</b>	<b>105</b>	<b>88</b>	<b>87</b>	<b>87</b>
Prva kotacija delnice		7	7	7
Delnice	29	18	19	19
Obveznice	76	63	61	61
<b>Prosti trg</b>	<b>149</b>	<b>139</b>	<b>134</b>	<b>134</b>
Delnice	113	93	89	89
Obveznice	25	36	37	37
Investicijski skladi	11	10	8	8
<b>Kratkoročni vrednostni papirji</b>	<b>10</b>	<b>12</b>	<b>10</b>	<b>12</b>
	<b>31.12.2004</b>	<b>31.12.2005</b>	<b>28.2.2006</b>	<b>31.3.2006</b>
<b>ŠTEVILO ČLANOV</b>	<b>27</b>	<b>27</b>	<b>27</b>	<b>27</b>

## C1) PROMET Z VREDNOSTNIMI PAPIRJI NA BORZNEM TRGU V MARCU 2006

### 1. Delnice

Izdaja	Promet (v SIT)	Promet s svežnji (v SIT)	Promet z aplikacijami (v SIT)	Delež v skupnem borznem prometu	Delež v prometu z delnicami	Količina	Št. poslov
<b>Delnice skupaj</b>	<b>9.544.567.562</b>	<b>19.511.096.637</b>	<b>728.136.161</b>	<b>93,89%</b>	<b>100,00%</b>	<b>391.278</b>	<b>6.806</b>
Prva kotacija delnice	8.170.719.926	17.350.808.463	563.448.755	80,38%	85,61%	264.138	4.928
1 KRKA	4.876.737.732	1.475.485.770	300.728.218	47,97%	51,09%	40.046	2.391
2 PETROL	1.542.898.047	7.493.739.748	106.530.197	15,18%	16,17%	22.021	769
3 MERCATOR	690.445.322	153.174.119	56.573.993	6,79%	7,23%	19.072	671
4 GORENJE	527.571.711	237.148.220	16.819.006	5,19%	5,53%	100.328	596
5 MERKUR	260.557.442	7.991.260.606	58.424.315	2,56%	2,73%	7.372	159
6 INTEREUROPA	175.660.032	0	19.861.179	1,73%	1,84%	35.364	210
7 DROGA KOLINSKA	96.849.640	0	4.511.847	0,95%	1,01%	39.935	132
<b>Ostale delnice</b>	<b>1.371.923.606</b>	<b>2.160.288.174</b>	<b>164.687.406</b>	<b>13,50%</b>	<b>14,37%</b>	<b>126.835</b>	<b>1.876</b>
1 PIVOVARNA LAŠKO	243.778.036	118.150.000	3.983.115	2,40%	2,55%	33.195	269
2 LUKA KOPER	195.481.881	121.000.000	9.609.208	1,92%	2,05%	32.050	401
3 SAVA	177.845.608	451.487.812	362.244	1,75%	1,86%	4.287	266
4 SALUS, LJUBLJANA	147.859.345	0	11.761.000	1,45%	1,55%	1.210	54
5 TERME ČATEŽ	143.854.917	416.908.000	93.237.470	1,42%	1,51%	4.460	69
6 AERODROM LJUBLJANA	122.042.528	0	23.952.309	1,20%	1,28%	13.722	152
7 AUTOCOMMERCE	112.418.122	0	1.328.993	1,11%	1,18%	13.289	93
8 ISTRABENZ	106.764.032	1.052.742.362	6.213.548	1,05%	1,12%	14.516	285
9 ŽITO	44.520.855	0	841.503	0,44%	0,47%	1.535	143
10 ETOL	37.834.804	0	11.940.499	0,37%	0,40%	834	55
11 DELO	30.595.530	0	457.200	0,30%	0,32%	1.284	34
12 GEODETSKI ZAVOD SLOVENIJE	1.894.962	0	0	0,02%	0,02%	848	5
13 MLINOTEST	1.853.675	0	120.025	0,02%	0,02%	1.532	14
14 EMONA OBALA	1.825.040	0	567.542	0,02%	0,02%	2.865	13
15 NIKA	1.320.750	0	287.550	0,01%	0,01%	361	2
16 COMET	1.060.220	0	0	0,01%	0,01%	589	10
17 DELO PRODAJA	973.301	0	25.200	0,01%	0,01%	258	11
18 KOMPAS MTS	0	0	0	0,00%	0,00%	0	0
<b>Prednostne delnice</b>	<b>1.924.030</b>	<b>0</b>	<b>0</b>	<b>0,02%</b>	<b>0,02%</b>	<b>305</b>	<b>2</b>
1 PROBANKA	1.924.030	0	0	0,02%	0,02%	305	2



## 2. Obveznice

Izdaja	Promet (v SIT)	Promet s svežnji (v SIT)	Promet z aplikacijami (v SIT)	Delež v skupnem borznem prometu	Delež v prometu z obveznicami	Količina	Št. poslov
<b>Obveznice skupaj</b>	<b>621.080.524</b>	<b>1.712.037.003</b>	<b>325.012.800</b>	<b>6,11%</b>	<b>100,00%</b>	<b>220.910</b>	<b>545</b>
1 REPUBLIKA SLOVENIJA 62. IZDAJA	128.272.991	0	126.691.425	1,26%	20,65%	13.278	8
2 REPUBLIKA SLOVENIJA 39. IZDAJA	109.239.289	98.073.324	14.816.134	1,07%	17,59%	184.174	349
3 ABANKA VIPA 7. IZDAJA	72.852.858	0	70.593.072	0,72%	11,73%	2.930	2
4 REPUBLIKA SLOVENIJA 29. IZDAJA	62.834.046	274.063.018	3.035.879	0,62%	10,12%	2.439	12
5 REPUBLIKA SLOVENIJA 21. IZDAJA	45.919.693	0	34.585.291	0,45%	7,39%	6.064	28
6 REPUBLIKA SLOVENIJA 67. IZDAJA	33.081.795	0	1.134.525	0,33%	5,33%	3.064	7
7 REPUBLIKA SLOVENIJA 26. IZDAJA	32.237.702	71.963.338	1.924.143	0,32%	5,19%	1.263	11
8 REPUBLIKA SLOVENIJA 38. IZDAJA	15.574.251	0	5.378.594	0,15%	2,51%	565	10
9 REPUBLIKA SLOVENIJA 58. IZDAJA	15.300.101	0	0	0,15%	2,46%	1.545	16
10 REPUBLIKA SLOVENIJA 49. IZDAJA	13.477.111	0	6.136.892	0,13%	2,17%	138	2
11 REPUBLIKA SLOVENIJA 18. IZDAJA	13.322.899	0	13.322.899	0,13%	2,15%	512	3
12 REPUBLIKA SLOVENIJA 48. IZDAJA	12.832.918	0	5.308.143	0,13%	2,07%	505	7
13 NOVA KBM 5. IZDAJA	10.410.000	40.599.000	10.410.000	0,10%	1,68%	100	1
14 REPUBLIKA SLOVENIJA 60. IZDAJA	9.419.350	0	9.219.650	0,09%	1,52%	947	3
15 REPUBLIKA SLOVENIJA 59. IZDAJA	9.096.902	64.896.000	967.100	0,09%	1,46%	895	6
16 REPUBLIKA SLOVENIJA 54. IZDAJA	4.412.900	175.895.800	716.450	0,04%	0,71%	393	5
17 REPUBLIKA SLOVENIJA 27. IZDAJA	4.408.966	0	4.328.166	0,04%	0,71%	435	7
18 REPUBLIKA SLOVENIJA 55. IZDAJA	4.288.504	0	1.240.204	0,04%	0,69%	428	15
19 REPUBLIKA SLOVENIJA 32. IZDAJA	4.084.926	0	2.061.677	0,04%	0,66%	161	12
20 REPUBLIKA SLOVENIJA 50. IZDAJA	2.739.988	0	2.468.547	0,03%	0,44%	111	6
21 NLB 18. IZDAJA	2.575.000	0	0	0,03%	0,41%	25	1
22 NLB 10. IZDAJA	2.483.560	0	2.483.560	0,02%	0,40%	24	5
23 REPUBLIKA SLOVENIJA 31. IZDAJA	2.363.250	0	2.363.250	0,02%	0,38%	230	1
24 ABANKA 6. IZDAJA	1.992.913	106.455.414	0	0,02%	0,32%	79	1
25 REPUBLIKA SLOVENIJA 61. IZDAJA	1.976.000	61.113.400	1.976.000	0,02%	0,32%	200	1
26 REPUBLIKA SLOVENIJA 25. IZDAJA	1.573.260	0	1.573.260	0,02%	0,25%	156	4
27 REPUBLIKA SLOVENIJA 56. IZDAJA	1.081.397	0	156.675	0,01%	0,17%	105	7
28 BANKA VIPA 7. IZDAJA	943.256	0	597.395	0,01%	0,15%	30	2
29 REPUBLIKA SLOVENIJA 53. IZDAJA	862.619	600.149.509	289.904	0,01%	0,14%	33	6
30 BTC 2. IZDAJA	603.728	0	603.728	0,01%	0,10%	24	3
31 ABANKA 4. IZDAJA	513.170	0	513.170	0,01%	0,08%	21	2
32 STANOVANJSKI SKLAD RS 1. IZDAJA	188.114	0	0	0,00%	0,03%	34	1
33 HOTELI BERNARDIN	117.067	0	117.067	0,00%	0,02%	2	1
34 NOVA KBM 7. IZDAJA	0	0	0	0,00%	0,00%	0	0
35 BANKA CELJE 6. IZDAJA SERIJA A	0	0	0	0,00%	0,00%	0	0
36 BANKA CELJE 8. IZDAJA	0	0	0	0,00%	0,00%	0	0
37 NOVA KBM 8. IZDAJA	0	0	0	0,00%	0,00%	0	0
38 BANKA VIPA 5. IZDAJA	0	0	0	0,00%	0,00%	0	0
39 BANKA CELJE 5. IZDAJA	0	0	0	0,00%	0,00%	0	0
40 NLB 16. IZDAJA	0	127.134.000	0	0,00%	0,00%	0	0
41 BTC 1. IZDAJA	0	0	0	0,00%	0,00%	0	0
42 BANKA CELJE 4. IZDAJA	0	0	0	0,00%	0,00%	0	0
43 BANKA VIPA 3. IZDAJA	0	0	0	0,00%	0,00%	0	0
44 NLB 9. IZDAJA	0	0	0	0,00%	0,00%	0	0
45 NLB 12. IZDAJA	0	50.750.000	0	0,00%	0,00%	0	0
46 NLB 13. IZDAJA	0	0	0	0,00%	0,00%	0	0
47 ABANKA 5. IZDAJA	0	0	0	0,00%	0,00%	0	0
48 NOVA KBM 3. IZDAJA SERIJA B	0	0	0	0,00%	0,00%	0	0
49 REPUBLIKA SLOVENIJA 44. IZDAJA	0	0	0	0,00%	0,00%	0	0
50 NLB 17. IZDAJA	0	0	0	0,00%	0,00%	0	0
51 REPUBLIKA SLOVENIJA 52. IZDAJA	0	0	0	0,00%	0,00%	0	0
52 NOVA KBM 3. IZDAJA SERIJA A	0	0	0	0,00%	0,00%	0	0
53 REPUBLIKA SLOVENIJA 33. IZDAJA	0	0	0	0,00%	0,00%	0	0
54 NLB 19. IZDAJA	0	40.944.200	0	0,00%	0,00%	0	0
55 REPUBLIKA SLOVENIJA 23. IZDAJA	0	0	0	0,00%	0,00%	0	0
56 STANOVANJSKI SKLAD RS 2. IZDAJA	0	0	0	0,00%	0,00%	0	0
57 BANKA VIPA 6. IZDAJA	0	0	0	0,00%	0,00%	0	0
58 NLB 11. IZDAJA	0	0	0	0,00%	0,00%	0	0
59 BANKA CELJE 7. IZDAJA	0	0	0	0,00%	0,00%	0	0
60 BANKA VIPA 4. IZDAJA	0	0	0	0,00%	0,00%	0	0
61 NOVA KBM 6. IZDAJA	0	0	0	0,00%	0,00%	0	0
<b>Skupaj borzni trg</b>	<b>10.165.648.086</b>	<b>21.223.133.640</b>	<b>1.053.148.961</b>	<b>100,00%</b>	<b>-</b>	<b>612.188</b>	<b>7.351</b>

**C2) PROMET Z VREDNOSTNIMI PAPIRJI NA PROSTEM TRGU V MARCU 2006**

**1. Delnice (1)**

Izdaja	Promet (v SIT)	Promet s svežnji (v SIT)	Promet z aplikacijami (v SIT)	Delež v skupnem borznem prometu	Delež v prometu z delnicami	Količina	Št. poslov
<b>Delnice</b>	<b>2.272.602.958</b>	<b>4.424.991.590</b>	<b>566.680.546</b>	<b>37,84%</b>	<b>100,00%</b>	<b>1.225.195</b>	<b>9.914</b>
<b>Redne delnice</b>	<b>2.253.975.924</b>	<b>4.424.991.590</b>	<b>566.328.140</b>	<b>37,53%</b>	<b>99,18%</b>	<b>1.222.076</b>	<b>9.679</b>
1 POM-INVEST	513.222.000	0	210.354.900	8,54%	22,58%	4.107	20
2 ZVON ENA HOLDING	247.607.080	97.920.000	30.431.799	4,12%	10,90%	130.299	609
3 NFD HOLDING	141.282.806	3.522.687.470	29.372.538	2,35%	6,22%	224.478	1.318
4 POM NALOŽBE	116.354.100	0	116.204.000	1,94%	5,12%	3.062	5
5 HELIOS_DOMŽALE	112.771.593	0	6.660.702	1,88%	4,96%	590	82
6 ETRA 33	110.415.731	0	23.822.658	1,84%	4,86%	1.146	89
7 DZS	86.254.844	67.626.000	0	1,44%	3,80%	14.263	49
8 INFOND HOLDING	85.536.666	79.626.470	15.414.619	1,42%	3,76%	117.578	842
9 LESNINA	85.070.184	0	3.445.708	1,42%	3,74%	346	70
10 KD HOLDING	81.081.991	149.508.800	2.143.684	1,35%	3,57%	7.448	541
11 JUTEKS	77.371.979	0	8.024.000	1,29%	3,40%	3.012	81
12 ZLATA MONETA II	56.449.810	0	3.064.324	0,94%	2,48%	126.339	462
13 MEDVEŠEK PUŠNIK	55.071.377	0	54.969.317	0,92%	2,42%	3.007	2
14 ZVON DVA HOLDING	54.159.027	0	4.283.462	0,90%	2,38%	153.277	644
15 TRIGLAV, FINANČNA DRUŽBA	50.073.317	0	5.568.798	0,83%	2,20%	28.713	481
16 VIPA HOLDING	40.856.257	0	372.132	0,68%	1,80%	44.311	288
17 MAKSIMA HOLDING	33.312.608	0	1.288.695	0,55%	1,47%	40.129	551
18 ISKRA AVTOELEKTRIKA	26.764.348	30.063.650	3.199.976	0,45%	1,18%	3.355	55
19 AKTIVA NALOŽBE	22.462.750	300.000.000	5.022.650	0,37%	0,99%	23.645	221
20 MERCATA	20.130.893	0	6.281.956	0,34%	0,89%	32.430	220
21 FINIRA	19.155.026	0	201.989	0,32%	0,84%	26.078	233
22 CINKARNA CELJE	18.741.283	118.405.000	1.030.151	0,31%	0,82%	795	43
23 TRIGLAV NALOŽBE	17.302.920	0	1.755.980	0,29%	0,76%	45.534	439
24 LIP BLED	17.055.926	0	632.142	0,28%	0,75%	13.549	56
25 KD GROUP	16.832.000	0	8.780.000	0,28%	0,74%	144	21
26 GORENJSKI TISK	15.993.640	0	1.885.410	0,27%	0,70%	5.749	30
27 NIKO	14.369.550	0	6.638.190	0,24%	0,63%	450	17
28 MAKSIMA INVEST	13.478.725	0	155.379	0,22%	0,59%	41.289	619
29 PLAMA - PUR	12.050.600	0	712.144	0,20%	0,53%	5.125	18
30 INFOND HOLDING 1	10.580.542	0	433.065	0,18%	0,47%	25.499	753
31 TOSAMA	9.341.789	0	0	0,16%	0,41%	923	35
32 HRAM HOLDING	7.986.788	0	129.711	0,13%	0,35%	19.790	73
33 SLOVENIJALES	5.714.093	0	1.838.694	0,10%	0,25%	519	21
34 MODRA LINIJA HOLDING	5.205.600	0	2.756.075	0,09%	0,23%	5.870	94
35 MELAMIN	5.074.996	0	0	0,08%	0,22%	1.075	12
36 MEDALJON	4.481.986	0	1.450.004	0,07%	0,20%	2.216	12
37 ALPETOUR POTOVALNA AGENCIJA	4.466.014	0	4.380.152	0,07%	0,20%	1.717	10
38 VIZIJA HOLDING	4.363.150	0	0	0,07%	0,19%	7.933	80
39 VIZIJA HOLDING ENA	3.628.500	0	0	0,06%	0,16%	7.257	79
40 MITOL SEŽANA	3.248.000	0	568.000	0,05%	0,14%	812	6
41 M1	2.852.004	0	31.399	0,05%	0,13%	7.539	84
42 TRDNJAVA HOLDING	2.839.339	0	726.596	0,05%	0,12%	9.963	54
43 KRONA HOLDING	2.371.291	0	918.502	0,04%	0,10%	4.158	24
44 LESNINA EMMI	2.214.659	0	549.164	0,04%	0,10%	5.262	15
45 JADRAN	2.212.600	0	0	0,04%	0,10%	481	3
46 TEKSTINA	1.812.055	0	37.500	0,03%	0,08%	7.301	10
47 JAVOR PIVKA	1.673.680	0	0	0,03%	0,07%	2.715	4
48 BELINKA	1.590.800	0	0	0,03%	0,07%	464	9
49 JATA EMONA	1.342.160	0	0	0,02%	0,06%	1.678	6
50 GOZDNO GOSPODARSTVO BLED	987.200	0	0	0,02%	0,04%	617	4
51 IMP ČRPALKE LJUBLJANA	892.000	0	20.000	0,01%	0,04%	446	16
52 MIP	871.650	0	148.800	0,01%	0,04%	571	7
53 SIJAJ HRASTNIK	804.000	0	0	0,01%	0,04%	268	6
54 TERME DOBRNA	797.198	0	3.850	0,01%	0,04%	790	18
55 LIZ INŽENIRING	757.500	0	0	0,01%	0,03%	505	5
56 FOND INVEST	742.011	0	17.600	0,01%	0,03%	643	67
57 MARINA PORTOROŽ	706.168	0	0	0,01%	0,03%	80	1
58 COLOR	688.022	0	22.000	0,01%	0,03%	312	14
59 TOVARNA SLADKORJA ORMOŽ	413.580	0	0	0,01%	0,02%	137	5
60 ŽITO INTES	399.677	0	163.500	0,01%	0,02%	1.572	9
61 GEA COLLEGE	365.700	0	365.700	0,01%	0,02%	300	1
62 NAMA	284.615	0	0	0,00%	0,01%	113	2
63 VELANA	267.478	0	0	0,00%	0,01%	891	3
64 ELMO	166.087	0	0	0,00%	0,01%	369	3
65 GEA	147.840	0	12.800	0,00%	0,01%	231	3
66 CETIS	126.740	0	0	0,00%	0,01%	5	3
67 TRDNJAVA I HOLDING	109.029	0	33.725	0,00%	0,00%	295	7
68 MK TISKARNA	55.862	0	0	0,00%	0,00%	19	1
69 EGOLES	54.020	0	0	0,00%	0,00%	304	4
70 CAPITA	52.250	0	0	0,00%	0,00%	95	1

## 1. Delnice (2)

Izdaja	Promet SIT)	(v	Promet s svežnji (v SIT)	Promet z aplikacijami (v SIT)	Delež v skupnem borznem prometu	Delež v prometu z delnicami	Količina	Št. poslov
71 ŽELEZARNA RAVNE - MONTER DRAVOGRAD	28.000		0	0	0,00%	0,00%	20	1
72 INLES	15.900		0	0	0,00%	0,00%	33	2
73 GRAND HOTEL UNION	5.200		0	0	0,00%	0,00%	2	1
74 ZDRAVILIŠČE ROGAŠKA	5.120		0	0	0,00%	0,00%	37	4
75 INTARA	4.000		0	4.000	0,00%	0,00%	1	1
76 JELEN GOSTINSKO PODJETJE	0		0	0	0,00%	0,00%	0	0
77 KS2 NALOŽBE	0		0	0	0,00%	0,00%	0	0
78 AVTOPREVOZNIŠTVO IN SERVISI	0		0	0	0,00%	0,00%	0	0
79 SWATY	0		0	0	0,00%	0,00%	0	0
80 GORIŠKE OPEKARNE	0		0	0	0,00%	0,00%	0	0
81 INTERTRADE ITA	0		0	0	0,00%	0,00%	0	0
82 HIDROTEHNIK	0		0	0	0,00%	0,00%	0	0
83 CREINA	0	59.154.200	0	0	0,00%	0,00%	0	0
84 RTC KRVAVEC	0		0	0	0,00%	0,00%	0	0
85 KOŠAKI TMI	0		0	0	0,00%	0,00%	0	0
86 LIV POSTOJNA	0		0	0	0,00%	0,00%	0	0
<b>Prednostne delnice</b>	<b>18.627.034</b>		<b>0</b>	<b>352.406</b>	<b>0,31%</b>	<b>0,82%</b>	<b>3.119</b>	<b>235</b>
1 KD HOLDING	18.627.034		0	352.406	0,31%	0,82%	3.119	235
2 PRVA POKOJNINSKA DRUŽBA	0		0	0	0,00%	0,00%	0	0
3 ZDRAVILIŠČE ROGAŠKA	0		0	0	0,00%	0,00%	0	0

## 2. Obveznice

Izdaja	Promet (v SIT)	Promet s svežnji (v SIT)	Promet z aplikacijami (v SIT)	Delež v skupnem borznem prometu	Delež v prometu z obveznicami	Količina	Št. poslov
Obveznice	1.798.813.385	2.309.229.777	329.433.330	29,95%	100,00%	134.026	575
1 SLOVENSKA ODŠKODNINSKA DRUŽBA 2.IZDAJA	1.563.210.052	919.424.633	152.898.427	26,03%	86,90%	126.338	555
2 KD HOLDING 1. IZDAJA	123.693.041	40.097.297	122.668.567	2,06%	6,88%	4.930	3
3 CIMOS 1. IZDAJA	54.540.128	0	49.247.294	0,91%	3,03%	2.127	4
4 FACTOR BANKA FB11	24.101.134	0	0	0,40%	1,34%	97	2
5 POŠTNA BANKA SLOVENIJE 5. IZDAJA	17.594.667	122.664.806	0	0,29%	0,98%	72	1
6 POSLOVNI SISTEM MERCATOR	7.260.463	52.476.763	0	0,12%	0,40%	290	1
7 FACTOR BANKA FB06	2.688.472	0	2.389.843	0,04%	0,15%	27	4
8 PROBANKA 6. IZDAJA	1.752.158	0	0	0,03%	0,10%	71	1
9 ABANKA VIPA 10. IZDAJA	1.744.071	147.746.135	0	0,03%	0,10%	7	1
10 DEOS 1. IZDAJA	1.437.526	0	1.437.526	0,02%	0,08%	60	1
11 POŠTNA BANKA SLOVENIJE 2. IZDAJA	791.673	0	791.673	0,01%	0,04%	7	2
12 POTEZA NALOŽBE	0	0	0	0,00%	0,00%	0	0
13 POŠTNA BANKA SLOVENIJE 6. IZDAJA	0	0	0	0,00%	0,00%	0	0
14 DARS 3. IZDAJA	0	99.720.000	0	0,00%	0,00%	0	0
15 FACTOR BANKA FB08	0	104.780.971	0	0,00%	0,00%	0	0
16 ZAVAROVALNICA TRIGLAV 1. IZDAJA	0	30.125.672	0	0,00%	0,00%	0	0
17 ABANKA VIPA 8. IZDAJA	0	0	0	0,00%	0,00%	0	0
18 KD INVESTMENTS 1. IZDAJA	0	0	0	0,00%	0,00%	0	0
19 FACTOR BANKA 12. IZDAJA	0	49.500.000	0	0,00%	0,00%	0	0
20 NLB 15. IZDAJA	0	0	0	0,00%	0,00%	0	0
21 STANOVANJSKI SKLAD RS 3. IZDAJA	0	0	0	0,00%	0,00%	0	0
22 DARS 2. IZDAJA	0	0	0	0,00%	0,00%	0	0
23 PROBANKA 7. IZDAJA	0	0	0	0,00%	0,00%	0	0
24 FACTOR BANKA FB10	0	0	0	0,00%	0,00%	0	0
25 DARS	0	30.056.000	0	0,00%	0,00%	0	0
26 ABANKA VIPA 9. IZDAJA	0	0	0	0,00%	0,00%	0	0
27 FMR	0	0	0	0,00%	0,00%	0	0
28 BANKA CELJE 9. IZDAJA	0	712.637.500	0	0,00%	0,00%	0	0
29 FACTOR BANKA FB09	0	0	0	0,00%	0,00%	0	0
30 PROBANKA 4. IZDAJA	0	0	0	0,00%	0,00%	0	0
31 POŠTNA BANKA SLOVENIJE 7. IZDAJA	0	0	0	0,00%	0,00%	0	0
32 SIP STROJNA INDUSTRIJA 1. IZDAJA SERIJA B	0	0	0	0,00%	0,00%	0	0
33 BANKA ZASAVJE 3. IZDAJA	0	0	0	0,00%	0,00%	0	0
34 PROBANKA 5. IZDAJA	0	0	0	0,00%	0,00%	0	0
35 NLB 8. IZDAJA	0	0	0	0,00%	0,00%	0	0
36 DBS 4. IZDAJA	0	0	0	0,00%	0,00%	0	0
37 AUTOCOMMERCE 1. IZDAJA	0	0	0	0,00%	0,00%	0	0
38 NLB 14. IZDAJA	0	0	0	0,00%	0,00%	0	0
<b>Skupaj prosti trg (delnice in obveznice)</b>	<b>4.071.416.343</b>	<b>6.734.221.367</b>	<b>896.113.876</b>	<b>67,79%</b>	<b>-</b>	<b>1.359.221</b>	<b>10.469</b>

### 3. Investicijski skladi

Izdaja	Promet brez svežnjev (v SIT)	Promet s svežnji (v SIT)	Promet z aplikacijami (v SIT)	Delež v skupnem borznem prometu z idi (brez svežnjev)	Delež v prometu z idi (brez svežnjev)	Količina (brez svežnjev)	Št. poslov (brez svežnjev)
Skupaj investicijski skladi	1.934.709.085	0	276.896.444	32,21%	100,00%	5.564.949	6.108
1 ZLATA MONETA I, ID	471.256.272	0	80.631.236	7,85%	24,36%	3.586.310	776
2 NFD 1 DELNIŠKI INVESTICIJSKI SKLAD	425.097.125	0	37.223.485	7,08%	21,97%	1.415.163	1.036
3 INFOND ID	257.310.876	0	41.801.429	4,28%	13,30%	120.047	929
4 MAKSIMA ID	254.861.364	0	48.421.836	4,24%	13,17%	109.658	710
5 KD ID	211.295.518	0	28.791.463	3,52%	10,92%	119.465	844
6 KRONA SENIOR	197.808.290	0	21.895.542	3,29%	10,22%	134.232	405
7 ZVON ENA ID	63.042.996	0	7.341.072	1,05%	3,26%	27.705	640
8 INFOND ID 1	54.036.644	0	10.790.381	0,90%	2,79%	52.369	768
Zakladne menice	0	0	0	0,00%	-	0	0
Skupaj prosti trg	6.006.125.428	6.734.221.367	1.173.010.320	100,00%	-	6.924.170	16.597
Skupaj promet preko BTS	16.171.773.514	27.957.355.007	2.226.159.281	-	-	7.536.358	23.948

### C3) PROMET Z VREDNOSTNIMI PAPIRJI NA TUVL SEGMENTU V MARCU 2006

#### 1. Obveznice

Izdaja	Promet (v SIT)	Delež v prometu TUVL segmenta - posameznega tip VP	Delež v prometu TUVL segmenta	Količina	Št. poslov
Skupaj obveznice	45.669.114.487	100,00%	66,56%	4.553.753	86
1 REPUBLIKA SLOVENIJA 58. IZDAJA	18.958.233.700	41,51%	27,63%	1.902.900	19
2 REPUBLIKA SLOVENIJA 61. IZDAJA	6.382.090.300	13,97%	9,30%	647.500	13
3 REPUBLIKA SLOVENIJA 55. IZDAJA	5.726.161.620	12,54%	8,35%	564.504	9
4 REPUBLIKA SLOVENIJA 60. IZDAJA	5.127.545.645	11,23%	7,47%	515.164	17
5 REPUBLIKA SLOVENIJA 59. IZDAJA	3.019.060.922	6,61%	4,40%	293.485	6
6 REPUBLIKA SLOVENIJA 62. IZDAJA	2.784.352.060	6,10%	4,06%	288.067	14
7 REPUBLIKA SLOVENIJA 52. IZDAJA	2.642.800.000	5,79%	3,85%	250.000	2
8 REPUBLIKA SLOVENIJA 54. IZDAJA	812.220.240	1,78%	1,18%	72.133	4
9 REPUBLIKA SLOVENIJA 57. IZDAJA	216.650.000	0,47%	0,32%	20.000	2
10 REPUBLIKA SLOVENIJA 56. IZDAJA	0	0,00%	0,00%	0	0
Skupaj zakladne menice	22.941.285.395	100,00%	33,44%	2.330.432	71
1 DVANAJTMSESEČNE ZAKLADNE MENICE 34. IZDAJA	6.268.160.480	27,32%	9,14%	642.000	12
2 DVANAJTMSESEČNE ZAKLADNE MENICE 33. IZDAJA	6.205.213.000	27,05%	9,04%	631.000	9
3 ŠESTMESEČNE ZAKLADNE MENICE 37. IZDAJA	3.133.700.470	13,66%	4,57%	314.500	17
4 DVANAJTMSESEČNE ZAKLADNE MENICE 32. IZDAJA	2.269.351.150	9,89%	3,31%	230.000	6
5 ŠESTMESEČNE ZAKLADNE MENICE 38. IZDAJA	2.260.417.668	9,85%	3,29%	228.205	11
6 DVANAJTMSESEČNE ZAKLADNE MENICE 31. IZDAJA	930.955.717	4,06%	1,36%	93.828	2
7 DVANAJTMSESEČNE ZAKLADNE MENICE 36. IZDAJA	798.332.297	3,48%	1,16%	82.538	2
8 TRIMESEČNE ZAKLADNE MENICE 95. IZDAJA	429.748.709	1,87%	0,63%	43.316	3
9 TRIMESEČNE ZAKLADNE MENICE 93. IZDAJA	288.948.914	1,26%	0,42%	29.045	3
10 DVANAJTMSESEČNE ZAKLADNE MENICE 30. IZDAJA	149.604.150	0,65%	0,22%	15.000	2
11 TRIMESEČNE ZAKLADNE MENICE 92. IZDAJA	109.754.540	0,48%	0,16%	11.000	3
12 DVANAJTMSESEČNE ZAKLADNE MENICE 35. IZDAJA	97.098.300	0,42%	0,14%	10.000	1
13 ŠESTMESEČNE ZAKLADNE MENICE 39. IZDAJA	0	0,00%	0,00%	0	0
14 TRIMESEČNE ZAKLADNE MENICE 94. IZDAJA	0	0,00%	0,00%	0	0
Skupaj TUVL segment	68.610.399.882	-	100,00%	6.884.185	157

**Sestava prometa z vrednostnimi papirji po posameznih trgih v marcu 2006**

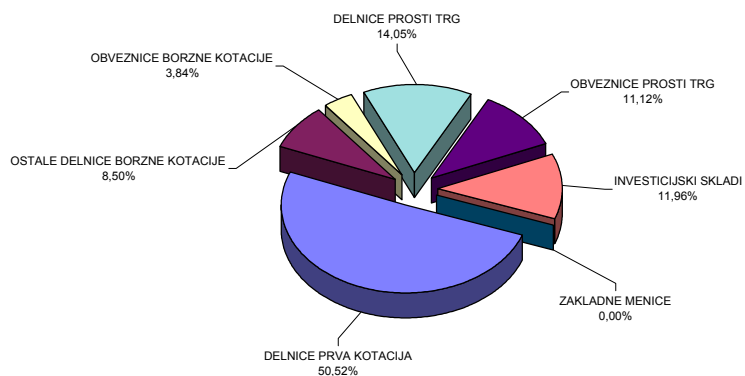

**Sestava prometa z vrednostnimi papirji po tipih finančnih instrumentov na vseh trgih Ljubljanske borze v marcu 2006**

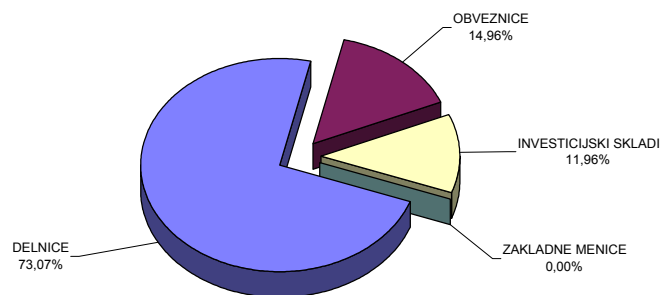

## C4) NAJPROMETNEJŠI VREDNOSTNI PAPIRJI MAREC 2006

### NAJPROMETNEJŠE DELNICE PREKO BTS

Izdaja	Promet v mio SIT (brez svežnjev)	Tržna kapitalizacija v mio SIT na 31.3.2006	Število poslov (brez svežnjev)
KRKA	4.877	446.090	2.391
PETROL	1.543	146.135	769
MERCATOR	690	117.246	671
GORENJE	528	62.538	596
POM-INVEST	513	2.849	20
Ostali	3.666	846.910	12.273
<b>SKUPAJ</b>	<b>11.817</b>	<b>1.621.768</b>	<b>16.720</b>

Najprometnejše delnice na vseh trgih borze

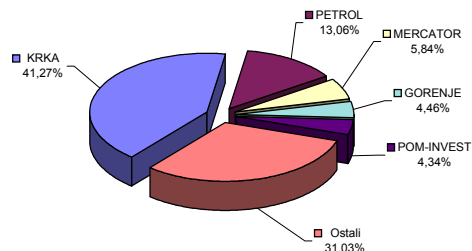

### NAJPROMETNEJŠE OBVEZNICE PREKO BTS

Izdaja	Promet v mio SIT (brez svežnjev)	Tržna kapitalizacija v mio SIT na 31.3.2006	Število poslov (brez svežnjev)
SLOVENSKA ODŠKODNINSKA DRUŽBA 2. IZDAJA	1.563	143.572	555
REPUBLIKA SLOVENIJA 62. IZDAJA	128	48.475	8
KD HOLDING 1. IZDAJA	124	10.245	3
ABANKA VIPA 7. IZDAJA	73	4.344	2
REPUBLIKA SLOVENIJA 29. IZDAJA	63	14.034	12
Ostali	469	1.255.840	540
<b>SKUPAJ</b>	<b>2.420</b>	<b>1.476.509</b>	<b>1.120</b>

Najprometnejše obveznice na vseh trgih borze

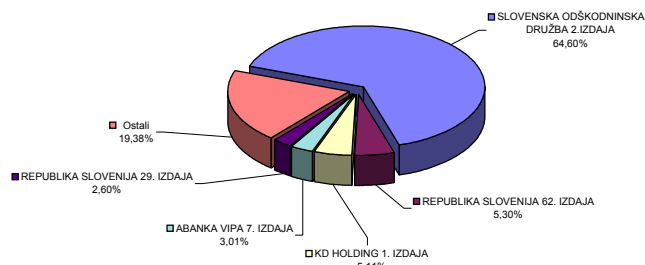

### NAJPROMETNEJŠE DELNICE INVESTICIJSKIH SKLADOV PREKO BTS

Izdaja	Promet v mio SIT (brez svežnjev)	Tržna kapitalizacija v mio SIT na 31.3.2006	Število poslov (brez svežnjev)
ZLATA MONETA I, ID	471	18.378	776
NFD 1 DELNIŠKI INVESTICIJSKI SKLAD	425	48.519	1.036
INFOND ID	257	17.891	929
MAKSIMA ID	255	18.402	710
KD ID	211	16.508	844
Ostali	158	21.244	1.206
<b>SKUPAJ</b>	<b>1.777</b>	<b>140.943</b>	<b>5.501</b>

Najprometnejši investicijski skladi na vseh trgih borze

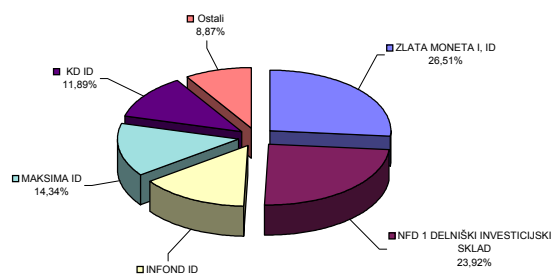

## C5) PROMET ČLANOV LJUBLJANSKE BORZE

### PROMET ČLANOV PREKO BTS V MARCU 2006

v SIT

	Član	Borzni trg	Prosti trg	Skupaj borzni in prosti trg	% od prometa na borznem in prostem trgu
1	NOVA LJUBLJANSKA BANKA	2.262.115.417	738.191.914	3.000.307.331	9,28%
2	POTEZA	1.424.621.499	1.406.503.241	2.831.124.740	8,75%
3	ABANKA VIPA	1.737.261.775	996.959.309	2.734.221.084	8,45%
4	RAIFFEISEN KREKOVA BANKA	1.780.793.790	583.635.469	2.364.429.259	7,31%
5	NOVA KREDITNA BANKA MARIBOR	997.430.529	1.189.235.470	2.186.665.999	6,76%
6	ILIRIKA	1.483.399.716	672.506.493	2.155.906.209	6,67%
7	PERSPEKTIVA BPD	1.237.682.473	437.995.234	1.675.677.707	5,18%
8	GBD GORENJSKA BORZNO POSREDNIŠKA DRUŽBA	800.312.833	800.142.905	1.600.455.738	4,95%
9	PROBANKA	703.584.810	606.954.008	1.310.538.818	4,05%
10	SKB BANKA	1.120.678.227	39.298.884	1.159.977.111	3,59%
11	CELJSKA BORZNO-POSREDNIŠKA HIŠA	880.736.114	271.778.919	1.152.515.033	3,56%
12	PUBLIKUM	973.021.470	152.636.808	1.125.658.278	3,48%
13	MEDVEŠEK PUŠNIK	793.027.288	332.557.920	1.125.585.208	3,48%
14	HYPO ALPE-ADRIA-BANK	728.480.721	384.012.210	1.112.492.931	3,44%
15	ARGONOS BPH	394.179.991	674.213.173	1.068.393.164	3,30%
16	BANK AUSTRIA CREDITANSTALT	603.055.634	389.293.247	992.348.881	3,07%
17	CERTIUS BPH	234.244.891	627.508.945	861.753.836	2,66%
18	KD BPD	548.211.339	265.008.029	813.219.368	2,51%
19	FACTOR BANKA	244.199.971	496.797.568	740.997.539	2,29%
20	PFCI	452.815.733	183.993.205	636.808.938	1,97%
21	DEŽELNA BANKA SLOVENIJE	266.110.836	176.184.344	442.295.180	1,37%
22	MOJA DELNICA BPH	199.306.063	117.791.630	317.097.693	0,98%
23	PM&A BPD	84.181.230	170.255.349	254.436.579	0,79%
24	VERITAS BH	88.092.094	156.908.321	245.000.415	0,76%
25	BANKA KOPER	180.880.667	56.492.380	237.373.047	0,73%
26	B P H	88.223.576	62.798.766	151.022.342	0,47%
27	GORENJSKA BANKA	24.647.482	22.597.103	47.244.585	0,15%
	<b>Skupaj</b>	<b>20.331.296.169</b>	<b>12.012.250.844</b>	<b>32.343.547.013</b>	<b>100,00%</b>

**Promet preko BTS v marcu 2006**

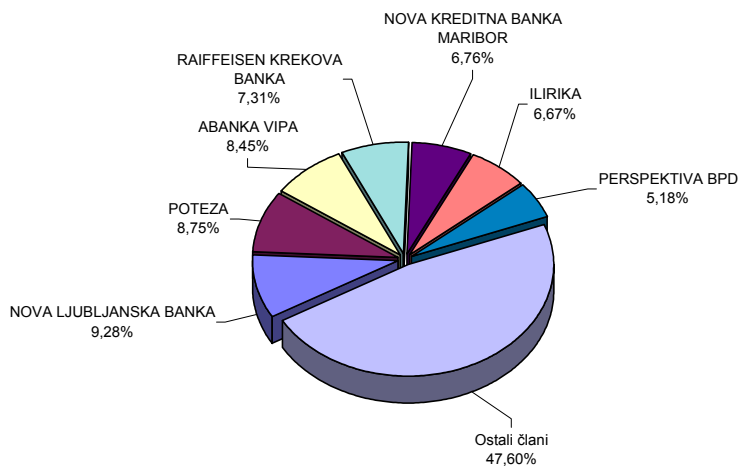



**PROMET URADNIH VZDRŽEVALCEV LIKVIDNOSTI NA  
TUVL SEGMENTU V MARCU 2006**

v SIT

	Uradni vzdrževalci likvidnosti	Promet na TUVL segmentu	% od prometa na TUVL segmentu
1	NOVA LJUBLJANSKA BANKA	62.305.205.058	45,41%
2	ABANKA VIPA	33.853.116.477	24,67%
3	PERSPEKTIVA	15.574.351.730	11,35%
4	PROBANKA	12.040.384.067	8,77%
5	BANK AUSTRIA CREDITANSTALT	11.186.070.500	8,15%
6	SKB BANKA	2.261.671.932	1,65%
	<b>Skupaj</b>	<b>137.220.799.764</b>	<b>100,00%</b>

**Promet vzdrževalcev likvidnosti na TUVL segmentu v  
marcu 2006**

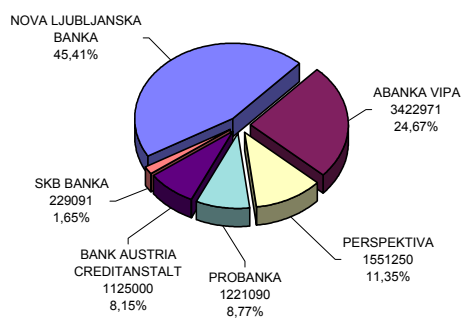

## SKUPNI PROMET ČLANOV (BREZ SVEŽNJEV) V MARCU 2006

v SIT

Član	Lastniški VP preko BTS	Dolžniški VP preko BTS	Dolžniški VP - TUVL segment	Skupaj	% od skupnega prometa
1 NOVA LJUBLJANSKA BANKA	2.445.148.750	555.158.581	62.305.205.058	65.305.512.389	38,51%
2 ABANKA VIPA	1.956.777.368	777.443.715	33.853.116.477	36.587.337.560	21,58%
3 PERSPEKTIVA BPD	1.254.764.454	420.913.254	15.574.351.730	17.250.029.438	10,17%
4 PROBANKA	1.222.624.110	87.914.709	12.040.384.067	13.350.922.886	7,87%
5 BANK AUSTRIA CREDITANSTALT	627.777.348	364.571.532	11.186.070.500	12.178.419.380	7,18%
6 SKB BANKA	1.133.722.416	26.254.695	2.261.671.932	3.421.649.043	2,02%
7 POTEZA	2.659.078.297	172.046.442	0	2.831.124.739	1,67%
8 RAIFFEISEN KREKOVA BANKA	1.954.776.895	409.652.364	0	2.364.429.259	1,39%
9 NOVA KREDITNA BANKA MARIBOR	2.001.262.129	185.403.871	0	2.186.666.000	1,29%
10 ILIRIKA	1.692.144.721	463.761.488	0	2.155.906.209	1,27%
11 GBD GORENJSKA BORZNO POSREDNIŠKA DRUŽBA	1.429.699.927	170.755.811	0	1.600.455.738	0,94%
12 CELJSKA BORZNO-POSREDNIŠKA HIŠA	1.030.844.818	121.670.216	0	1.152.515.034	0,68%
13 PUBLIKUM	1.084.065.912	41.592.366	0	1.125.658.278	0,66%
14 MEDVEŠEK PUŠNIK	1.052.594.658	72.990.550	0	1.125.585.208	0,66%
15 HYPO ALPE-ADRIA-BANK	1.068.806.685	43.686.246	0	1.112.492.931	0,66%
16 ARGONOS BPH	1.026.261.185	42.131.979	0	1.068.393.164	0,63%
17 CERTIUS BPH	820.531.198	41.222.638	0	861.753.836	0,51%
18 KD BPD	765.120.412	48.098.956	0	813.219.368	0,48%
19 FACTOR BANKA	208.357.329	532.640.211	0	740.997.540	0,44%
20 PFCI	612.853.934	23.955.004	0	636.808.938	0,38%
21 DEŽELNA BANKA SLOVENIJE	410.086.456	32.208.723	0	442.295.179	0,26%
22 MOJA DELNICA BPH	302.160.659	14.937.034	0	317.097.693	0,19%
23 PM&A BPD	220.901.806	33.534.774	0	254.436.580	0,15%
24 VERITAS BH	131.953.790	113.046.624	0	245.000.414	0,14%
25 BANKA KOPER	197.574.774	39.798.273	0	237.373.047	0,14%
26 B P H	148.320.752	2.701.590	0	151.022.342	0,09%
27 GORENJSKA BANKA	45.548.414	1.696.172	0	47.244.586	0,03%
<b>Skupaj</b>	<b>27.503.759.197</b>	<b>4.839.787.818</b>	<b>137.220.799.764</b>	<b>169.564.346.779</b>	<b>100,00%</b>

**Skupni promet članov (brez svežnjev) v marcu 2006**

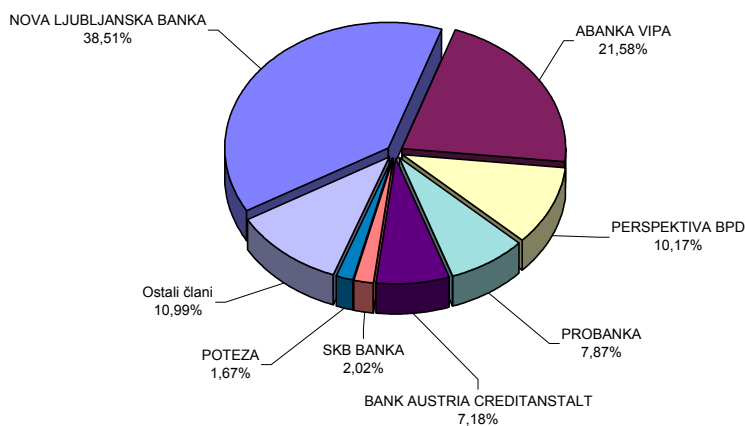

## PROMET ČLANOV S PRIJAVLJENIMI SVEŽNJI V MARCU 2006

v SIT

	Član	Borzni trg	Prosti trg	Skupaj prijavljeni svežnji	% od prometa prijavljenih svežnjev
1	NOVA KREDITNA BANKA MARIBOR	8.507.163.296	213.015.825	8.720.179.121	15,60%
2	NOVA LJUBLJANSKA BANKA	6.304.462.933	1.664.400.288	7.968.863.221	14,25%
3	KD BPD	6.962.862.940	216.000.692	7.178.863.632	12,84%
4	DEŽELNA BANKA SLOVENIJE	4.777.105.690	236.026.470	5.013.132.160	8,97%
5	PROBANKA	1.113.965.260	3.466.096.672	4.580.061.932	8,19%
6	PERSPEKTIVA BPD	4.317.895.228	0	4.317.895.228	7,72%
7	ILIRIKA	2.602.638.811	1.513.130.831	4.115.769.642	7,36%
8	GBD GORENJSKA BORZNO POSREDNIŠKA DRUŽBA	298.028.424	2.532.753.787	2.830.782.211	5,06%
9	HYPO ALPE-ADRIA-BANK	1.867.352.858	250.937.670	2.118.290.528	3,79%
10	FACTOR BANKA	596.751.970	1.305.583.632	1.902.335.602	3,40%
11	GORENJSKA BANKA	1.567.500.000	0	1.567.500.000	2,80%
12	PUBLIKUM	807.530.000	363.870.238	1.171.400.238	2,09%
13	BANK AUSTRIA CREDITANSTALT	849.906.338	185.759.870	1.035.666.208	1,85%
14	SKB BANKA	751.217.001	188.098.165	939.315.166	1,68%
15	RAIFFEISEN KREKOVA BANKA	360.772.404	218.103.247	578.875.651	1,04%
16	CERTIUS BPH	0	367.941.247	367.941.247	0,66%
17	MEDVEŠEK PUŠNIK	354.816.000	0	354.816.000	0,63%
18	BANKA KOPER	122.226.800	158.154.200	280.381.000	0,50%
19	POTEZA	135.248.000	127.753.300	263.001.300	0,47%
20	CELJSKA BORZNO-POSREDNIŠKA HIŠA	0	236.810.000	236.810.000	0,42%
21	ABANKA VIPA	148.823.324	30.056.000	178.879.324	0,32%
22	PM&A BPD	0	149.508.800	149.508.800	0,27%
23	PFCI	0	44.441.800	44.441.800	0,08%
	<b>Skupaj</b>	<b>42.446.267.277</b>	<b>13.468.442.734</b>	<b>55.914.710.011</b>	<b>100,00%</b>

**Promet s svežnji v marcu 2006**

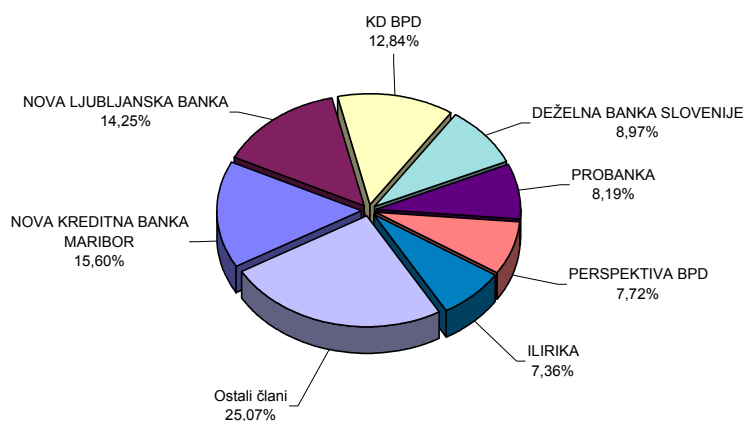

## C6) PROMET PO MESECIH V LETIH 2005 IN 2006

### MESEČNI PROMET NA BORZNEM IN PROSTEM TRGU

Skupen promet in število poslov						
Mesec	Število dni trgovanja	Promet (v SIT) - brez svežnjev			Število poslov (brez svežnjev)	
		v mesecu	povprečno na dan	povprečno na posel	v mesecu	povprečno na dan
<b>Leto 2005</b>						
marec	22	14.402.074.516	654.639.751	543.700	26.489	1.204
april	20	9.598.819.495	479.940.975	477.672	20.095	1.005
maj	21	8.016.316.752	381.729.369	378.057	21.204	1.010
junij	20	9.131.615.692	456.580.785	510.175	17.899	895
julij	21	8.842.621.362	421.077.208	607.991	14.544	693
avgust	22	6.730.987.838	305.953.993	375.907	17.906	814
september	22	14.370.347.953	653.197.634	662.808	21.681	986
oktober	20	12.083.951.122	604.197.556	618.548	19.536	977
november	21	14.114.450.662	672.116.698	579.911	24.339	1.159
december	21	12.694.256.825	604.488.420	550.297	23.068	1.098
<b>SKUPAJ</b>	<b>250</b>	<b>138.802.826.919</b>			<b>255.908</b>	
<b>Povprečje 2005</b>	<b>21</b>	<b>11.566.902.243</b>	<b>555.211.308</b>	<b>542.393</b>	<b>21.326</b>	<b>1.024</b>
<b>Leto 2006</b>						
januar	21	13.864.563.889	660.217.328	786.910	17.619	839
februar	19	13.339.765.566	702.092.925	594.517	22.438	1.181
marec	23	16.171.773.514	703.120.588	675.287	23.948	1.041
<b>SKUPAJ</b>	<b>63</b>	<b>43.376.102.969</b>			<b>64.005</b>	
<b>Povprečje 2006</b>	<b>21</b>	<b>14.458.700.990</b>	<b>688.509.571</b>	<b>677.699</b>	<b>21.335</b>	<b>1.016</b>

### PROMET Z VP NA VSEH TRGIH V LETIH 1996 DO 2006

Skupen promet in število poslov						
Leto	Število dni trgovanja	Promet (v SIT) - brez svežnjev			Število poslov (brez svežnjev)	
		V letu	povprečno na dan	povprečno na posel	V letu	povprečno na dan
2006	63	43.376.102.969	688.509.571	677.699	64.005	1.016
2005	250	138.802.826.919	555.211.308	542.393	255.908	1.024
2004	255	138.802.826.919	544.324.811	542.393	255.908	1.004
2003	249	163.945.275.779	658.414.762	481.368	340.582	1.368
2002	247	262.021.510.619	1.060.815.832	580.657	451.250	1.827
2001	247	151.205.155.533	612.166.622	474.525	318.645	1.290
2000	249	114.061.732.862	458.079.248	288.556	395.284	1.587
1999	254	135.196.321.286	532.268.981	303.154	445.966	1.756
1998	252	108.453.171.187	430.369.727	457.514	237.049	941
1997	249	79.416.728.827	318.942.686	566.647	140.152	563
1996	240	86.864.908.427	361.937.118	661.813	131.253	547

## MESEČNI PROMET NA TUVL SEGMENTU

Mesec	Število dni		Promet (v SIT)		Število poslov	
	trgovanja	v mesecu	povprečno na dan	povprečno na posel	v mesecu	povprečno na dan
<b>Leto 2005</b>						
september	20	68.412.146.558	3.420.607.328	342.060.733	200	10
oktober	20	42.767.357.688	2.138.367.884	336.750.848	127	6
november	21	52.436.809.108	2.496.990.910	464.042.558	113	5
december	21	51.612.569.433	2.457.741.402	360.927.059	143	7
<b>SKUPAJ</b>	<b>82</b>	<b>215.228.882.787</b>			<b>583</b>	
<b>Povprečje 2005</b>	<b>21</b>	<b>53.807.220.697</b>	<b>2.624.742.473</b>	<b>369.174.756</b>	<b>146</b>	<b>7</b>
<b>Leto 2006</b>						
januar	21	35.578.084.831	1.694.194.516	254.129.177	140	7
februar	19	31.622.069.559	1.664.319.450	304.058.361	104	5
marec	23	68.610.399.882	2.983.060.864	437.008.916	157	7
<b>SKUPAJ</b>	<b>63</b>	<b>135.810.554.272</b>			<b>401</b>	
<b>Povprečje 2006</b>	<b>21</b>	<b>45.270.184.757</b>	<b>2.155.723.084</b>	<b>338.679.686</b>	<b>134</b>	<b>6</b>

## MESEČNI PROMET PRIJAVLJENIH SVEŽNJEV

Mesec	Število dni		Promet (v SIT)		Število poslov	
	trgovanja	v mesecu	povprečno na dan	povprečno na posel	v mesecu	povprečno na dan
<b>Leto 2005</b>						
marec	22	15.558.118.253	707.187.193	169.109.981	92	4
april	20	23.457.838.233	1.172.891.912	227.746.002	103	5
maj	21	27.958.717.629	1.331.367.506	220.147.383	127	6
junij	20	41.405.483.088	2.070.274.154	276.036.554	150	8
julij	21	19.034.997.144	906.428.435	158.624.976	120	6
avgust	22	28.409.343.779	1.291.333.808	244.908.136	116	5
september	22	16.361.452.130	743.702.370	127.823.845	128	6
oktober	20	10.893.402.911	544.670.146	119.707.724	91	5
november	21	52.256.162.509	2.488.388.691	398.902.004	131	6
december	21	20.742.010.746	987.714.797	157.136.445	132	6
<b>SKUPAJ</b>	<b>250</b>	<b>302.044.303.287</b>			<b>1.374</b>	
<b>Povprečje 2005</b>	<b>21</b>	<b>25.170.358.607</b>	<b>1.208.177.213</b>	<b>219.828.459</b>	<b>115</b>	<b>5</b>
<b>Leto 2006</b>						
januar	21	9.951.382.439	473.875.354	96.615.363	103	5
februar	19	11.501.290.884	605.331.099	147.452.447	78	4
marec	23	27.957.355.007	1.215.537.174	215.056.577	130	6
<b>SKUPAJ</b>	<b>63</b>	<b>49.410.028.330</b>			<b>311</b>	
<b>Povprečje 2006</b>	<b>21</b>	<b>16.470.009.443</b>	<b>784.286.164</b>	<b>158.874.689</b>	<b>104</b>	<b>5</b>

## MESEČNI PROMET\* PO SEGMENTIH V TEKOČEM LETU (V SIT)

	Borzni trg		Prosti trg				SKUPAJ	Verižni indeks rasti
	Delnice	Obveznice	Delnice	Obveznice	Investicijski skladi	Kratkoročni VP		
<b>Leto 2005</b>								
marec	7.243.251.790	749.583.590	2.118.109.883	2.030.835.109	2.260.294.144	0	14.402.074.516	119
april	4.713.076.306	739.993.982	1.446.988.930	1.242.339.054	1.456.421.222	0	9.598.819.494	67
maj	3.125.319.635	760.298.496	1.408.085.670	1.017.114.811	1.705.498.140	0	8.016.316.752	84
junij	4.083.415.595	1.152.762.052	1.449.428.128	1.024.117.993	1.421.891.924	0	9.131.615.692	114
julij	4.640.046.854	753.074.754	1.613.873.549	833.740.931	1.001.885.275	0	8.842.621.363	97
avgust	3.316.597.466	432.873.509	1.265.993.437	782.020.445	933.502.985	0	6.730.987.842	76
september	8.120.618.373	724.155.381	2.374.463.534	1.736.098.198	1.380.062.970	34.949.500	14.370.347.956	213
oktober	8.011.999.866	421.740.758	1.496.280.324	1.099.162.692	1.054.767.483	0	12.083.951.123	84
november	8.743.365.724	500.424.128	2.271.814.570	1.141.317.814	1.457.528.426	0	14.114.450.662	117
december	6.475.634.948	1.289.567.838	1.628.281.436	1.417.402.797	1.880.875.061	2.494.750	12.694.256.830	90
<b>Skupaj 2005</b>	<b>75.291.179.484</b>	<b>8.775.985.903</b>	<b>21.398.881.215</b>	<b>13.959.018.967</b>	<b>19.340.317.112</b>	<b>37.444.250</b>	<b>138.802.826.931</b>	
<b>Leto 2006</b>								
januar	9.528.073.770	681.534.983	1.099.953.014	1.174.738.695	1.380.263.427	0	13.864.563.889	109
februar	8.374.798.478	572.645.697	1.293.066.196	1.321.770.447	1.777.484.748	0	13.339.765.566	96
marec	9.544.567.562	621.080.524	2.272.602.958	1.798.813.385	1.934.709.085	0	16.171.773.514	121
<b>Skupaj 2006</b>	<b>27.447.439.810</b>	<b>1.875.261.204</b>	<b>4.665.622.168</b>	<b>4.295.322.527</b>	<b>5.092.457.260</b>	<b>0</b>	<b>43.376.102.969</b>	

\* promet brez prijavljenih svežnjev in prometa preko TUVL segmenta

## MESEČNI PROMET\* Z VREDNOSTNIMI PAPIRJI NA VSEH TRGIH (V SIT)

	Delnice	Obveznice	Investicijski skladi	Kratkoročni VP	SKUPAJ	Verižni indeks rasti
<b>Leto 2005</b>						
marec	9.361.361.673	2.780.418.699	4.378.404.027	0	18.551.019.508	126
april	6.160.065.236	1.982.333.036	1.456.421.222	0	9.598.819.494	67
maj	4.533.405.305	1.777.413.307	1.705.498.140	0	8.016.316.752	84
junij	5.532.843.723	2.176.880.045	1.421.891.924	0	9.131.615.692	114
julij	6.253.920.403	1.586.815.685	1.001.885.275	0	8.842.621.363	97
avgust	4.582.590.903	1.214.893.954	933.502.985	0	6.730.987.842	76
september	10.495.081.907	2.460.253.579	1.380.062.970	34.949.500	14.370.347.956	213
oktober	9.508.280.190	1.520.903.450	1.054.767.483	0	12.083.951.123	84
november	11.015.180.294	1.641.741.942	1.457.528.426	0	14.114.450.662	117
december	8.103.916.384	2.706.970.635	1.880.875.061	2.494.750	12.694.256.830	90
<b>Skupaj 2005</b>	<b>96.690.060.699</b>	<b>22.735.004.870</b>	<b>19.340.317.112</b>	<b>37.444.250</b>	<b>138.802.826.931</b>	
<b>Leto 2006</b>						
januar	10.628.026.785	1.856.273.678	1.380.263.427	0	13.864.563.890	109
februar	9.667.864.674	1.894.416.144	1.777.484.748	0	13.339.765.566	96
marec	11.817.170.520	2.419.893.909	1.934.709.085	0	16.171.773.514	121
<b>Skupaj 2006</b>	<b>32.113.061.979</b>	<b>6.170.583.731</b>	<b>5.092.457.260</b>	<b>0</b>	<b>43.376.102.970</b>	

\* promet brez prijavljenih svežnjev in prometa preko TUVL segmenta

### Mesečni borzni promet po tipih vrednostnih papirjev od 1.4.2005 do 31.3.2006 (v mio SIT)

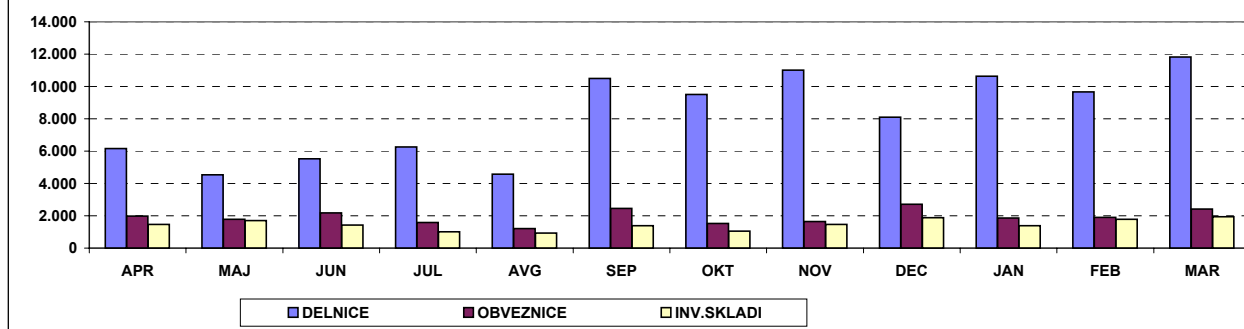

## D) TRŽNA KAPITALIZACIJA

### TRŽNA KAPITALIZACIJA - BORZNA KOTACIJA v SIT

	31.3.2005	31.12.2005	28.2.2006	31.3.2006	Indeks 31.3.2006 / 28.2.2006	Indeks 31.3.2006 / 31.12.2005	Indeks 31.3.2006 / 31.3.2005	DELEŽ
<b>DELNICE</b>	<b>1.199.491.967.595</b>	<b>1.183.006.722.568</b>	<b>1.234.015.976.050</b>	<b>1.237.529.940.882</b>	<b>100</b>	<b>105</b>	<b>103</b>	<b>51,04%</b>
<b>PRVA KOTACIJA</b>		<b>821.498.858.431</b>	<b>861.331.640.365</b>	<b>886.986.274.154</b>	<b>103</b>	<b>108</b>		<b>36,59%</b>
<b>OSTALE DELNICE</b>	<b>1.199.491.967.595</b>	<b>361.507.864.136</b>	<b>372.684.335.684</b>	<b>350.543.666.728</b>	<b>94</b>	<b>97</b>	<b>29</b>	<b>14,46%</b>
Banke	2.760.000.000	2.575.527.500	2.575.527.500	2.498.301.299	97	97	91	0,20%
Podjetja	1.196.731.967.595	1.180.431.195.068	1.231.440.448.550	1.235.031.639.583	100	105	103	99,80%
<b>OBVEZNICE</b>	<b>930.263.379.226</b>	<b>1.171.405.452.059</b>	<b>1.186.891.925.323</b>	<b>1.186.922.214.974</b>	<b>100</b>	<b>101</b>	<b>128</b>	<b>48,96%</b>
Država	808.087.601.963	1.006.419.625.223	1.025.061.000.698	1.025.089.242.737	100	102	127	86,37%
Banke	105.340.415.497	152.171.888.403	149.348.091.603	149.349.055.410	100	98	142	12,58%
Podjetja	16.835.361.766	12.813.938.433	12.482.833.023	12.483.916.827	100	97	74	1,05%
<b>SKUPAJ</b>	<b>2.129.755.346.822</b>	<b>2.354.412.174.626</b>	<b>2.420.907.901.373</b>	<b>2.424.452.155.855</b>	<b>100</b>	<b>103</b>	<b>114</b>	<b>100,00%</b>

### TRŽNA KAPITALIZACIJA - PROSTI TRG v SIT

	31.3.2005	31.12.2005	28.2.2006	31.3.2006	Indeks 31.3.2006 / 28.2.2006	Indeks 31.3.2006 / 31.12.2005	Indeks 31.3.2006 / 31.3.2005	DELEŽ
<b>DELNICE</b>	<b>473.121.772.490</b>	<b>421.334.673.581</b>	<b>388.631.883.150</b>	<b>384.238.172.304</b>	<b>99</b>	<b>91</b>	<b>81</b>	<b>47,09%</b>
Podjetja	473.121.772.490	421.334.673.581	388.631.883.150	384.238.172.304	99	91	81	47,09%
<b>OBVEZNICE</b>	<b>232.836.561.146</b>	<b>278.001.981.364</b>	<b>289.617.162.058</b>	<b>290.717.899.495</b>	<b>100</b>	<b>105</b>	<b>125</b>	<b>35,63%</b>
Država	140.126.316.621	143.922.579.495	145.164.508.639	145.039.460.894	100	101	104	17,78%
Banke	56.063.794.002	64.354.458.618	64.308.513.060	66.859.492.946	104	104	119	8,19%
Podjetja	29.454.607.523	61.912.431.850	72.331.883.316	71.006.010.323	98	115	241	8,70%
Zavarovalnice	7.191.843.000	7.812.511.401	7.812.257.043	7.812.935.331	100	100	109	0,96%
<b>INVESTICIJSKI SKLADI</b>	<b>231.398.077.822</b>	<b>156.653.701.928</b>	<b>141.034.284.277</b>	<b>140.942.508.168</b>	<b>100</b>	<b>90</b>	<b>61</b>	<b>17,27%</b>
<b>SKUPAJ</b>	<b>937.356.411.459</b>	<b>855.990.356.873</b>	<b>819.283.329.485</b>	<b>815.898.579.967</b>	<b>100</b>	<b>95</b>	<b>87</b>	<b>-</b>

<b>SKUPAJ DELNICE</b>	<b>1.672.613.740.086</b>	<b>1.604.341.396.148</b>	<b>1.622.647.859.200</b>	<b>1.621.768.113.186</b>	<b>100</b>	<b>101</b>	<b>97</b>	<b>-</b>
-----------------------	--------------------------	--------------------------	--------------------------	--------------------------	------------	------------	-----------	----------

<b>SKUPAJ OBVEZNICE</b>	<b>1.163.099.940.372</b>	<b>1.449.407.433.422</b>	<b>1.476.509.087.381</b>	<b>1.477.640.114.469</b>	<b>100</b>	<b>102</b>	<b>127</b>	<b>-</b>
-------------------------	--------------------------	--------------------------	--------------------------	--------------------------	------------	------------	------------	----------

<b>INVESTICIJSKI SKLADI</b>	<b>231.398.077.822</b>	<b>156.653.701.928</b>	<b>141.034.284.277</b>	<b>140.942.508.168</b>	<b>100</b>	<b>90</b>	<b>61</b>	<b>-</b>
-----------------------------	------------------------	------------------------	------------------------	------------------------	------------	-----------	-----------	----------

<b>TRŽNA KAPITALIZACIJA SKUPAJ (DELNICE)</b>	<b>1.672.613.740.086</b>	<b>1.604.341.396.148</b>	<b>1.622.647.859.200</b>	<b>1.621.768.113.186</b>	<b>100</b>	<b>101</b>	<b>97</b>	<b>-</b>
--	--------------------------	--------------------------	--------------------------	--------------------------	------------	------------	-----------	----------

Tržna kapitalizacija vseh delnic (brez delnic inv. skladov) na borzi je 31.3.2006 predstavljala 24,1 % bruto domačega proizvoda (BDP) v letu 2005 - 6.558 mrd SIT (po tekočih cenah); VIR: Statistični urad RS.

1USD=185,2040 SIT na 31.3.2005	1USD=202,4297 SIT na 31.12.2005	1USD=202,0974 SIT na 28.2.2006	1USD=198,5145 SIT na 31.3.2006
1EUR=239,7281 SIT na 31.3.2005	1EUR=239,5756 SIT na 31.12.2005	1EUR=239,5663 SIT na 28.2.2006	1EUR=239,5871 SIT na 31.3.2006

Sestava tržne kapitalizacije po posameznih trgih dne 31.3.2006

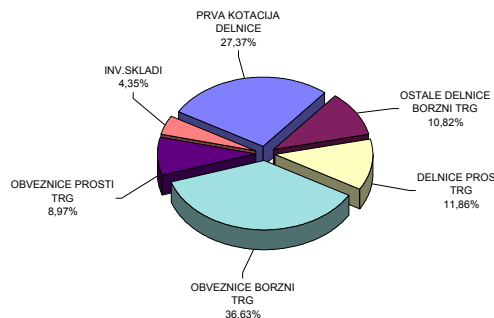

Sestava tržne kapitalizacije po vrstah finančnih instrumentov dne 31.3.2006

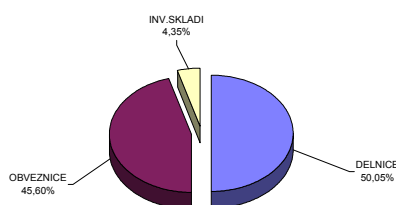

## D1) TRŽNA KAPITALIZACIJA DELNIC - BORZNA KOTACIJA

Izdaja	Št. delnic, ki kotirajo	Št. delnic celotnega razreda	Delež delnic na organiz. trgu	Tečaj na 31.3.2006 v SIT	Tržna kapitalizacija na 31.3.2006 (v SIT)	Tržna kapitalizacija na 31.3.2006 (v EUR)	Tržna kapitalizacija na 31.3.2006 (v USD)
<b>Redne delnice</b>	-	-	-	-	<b>1.235.031.639.583</b>	<b>5.154.833.627</b>	<b>6.221.367.404</b>
1 KRKA	3.542.612	3.542.612	100,00%	125.921	446.090.025.027	1.861.911.702	2.247.140.763
2 PETROL	2.086.301	2.086.301	100,00%	70.045	146.135.349.942	609.946.654	736.144.463
3 MERCATOR	3.208.504	3.208.504	100,00%	36.542	117.246.115.719	489.367.398	590.617.389
4 GORENJE	12.200.000	12.200.000	100,00%	5.126	62.537.688.000	261.022.768	315.028.313
5 MERKUR	1.214.585	1.214.585	100,00%	35.116	42.651.828.402	178.022.224	214.854.977
6 INTEREUROPA	7.902.413	7.902.413	100,00%	4.711	37.230.954.463	155.396.323	187.547.783
7 DROGA KOLINSKA	14.382.915	14.382.915	100,00%	2.440	35.094.312.600	146.478.306	176.784.631
<b>PRVA KOTACIJA</b>					<b>886.986.274.154</b>	<b>3.702.145.375</b>	<b>4.468.118.320</b>
<b>OSTALE DELNICE</b>					<b>348.045.365.429</b>	<b>1.452.688.252</b>	<b>1.753.249.085</b>
1 SAVA	2.006.987	2.006.987	100,00%	39.063	78.399.816.255	327.228.871	394.932.442
2 PIVOVARNA LAŠKO	8.576.862	8.576.862	100,00%	7.206	61.801.865.670	257.951.558	311.321.670
3 LUKA KOPER	7.140.000	7.140.000	100,00%	6.038	43.109.963.400	179.934.410	217.162.794
4 ISTRABENZ	5.180.000	5.180.000	100,00%	7.020	36.363.030.200	151.773.740	183.175.688
5 AUTOCOMMERCE	2.886.877	2.886.877	100,00%	8.299	23.958.596.386	99.999.526	120.689.402
6 TERME ČATEŽ	597.916	597.916	100,00%	32.400	19.372.478.400	80.857.769	97.587.221
7 AERODROM LJUBLJANA	1.936.229	1.936.229	100,00%	8.851	17.138.356.733	71.532.886	86.333.022
8 DELO	667.464	667.464	100,00%	24.909	16.625.600.465	69.392.720	83.750.056
9 SALUS, LJUBLJANA	134.980	134.980	100,00%	123.000	16.602.540.000	69.296.469	83.633.891
10 ETOL	254.619	254.619	100,00%	46.674	11.884.036.282	49.602.154	59.864.827
11 ŽITO	353.715	353.715	100,00%	28.100	9.939.391.500	41.485.504	50.068.844
12 MLINOTEST	2.389.177	2.389.177	100,00%	1.200	2.867.012.400	11.966.472	14.442.332
13 KOMPAS MTS	2.973.005	2.973.005	100,00%	900	2.675.704.500	11.167.982	13.478.635
14 COMET	1.700.688	1.700.688	100,00%	1.560	2.653.073.280	11.073.523	13.364.632
15 DELO PRODAJA	593.549	593.549	100,00%	3.492	2.072.673.108	8.651.021	10.440.915
16 EMONA OBALA	1.741.456	1.741.456	100,00%	600	1.044.873.600	4.361.143	5.263.462
17 GEODETSKI ZAVOD SLOVENIJE	379.820	379.820	100,00%	2.300	873.586.000	3.646.215	4.400.616
18 NIKA	186.695	186.695	100,00%	3.550	662.767.250	2.766.289	3.338.634
<b>Prednostne delnice</b>	-	-	-	-	<b>2.498.301.299</b>	<b>10.427.528</b>	<b>12.584.981</b>
1 PROBANKA	396.235	400.000	99,06%	6.305	2.498.301.299	10.427.528	12.584.981
<b>SKUPAJ DELNICE</b>	-	-	-	-	<b>1.237.529.940.882</b>	<b>5.165.261.155</b>	<b>6.233.952.386</b>

DEVIZNI TEČAJI	1 USD=	198,5145 SIT na 31.3.2006
	1 EUR=	239,5871 SIT na 31.3.2006



## TRŽNA KAPITALIZACIJA DELNIC - PROSTI TRG

Izdaja	Število trgovanih delnic	Št. izdanih delnic razreda	Borzi javljen delež delnic na organiz. trgu	Tečaj na 31.3.2006 v SIT	Tržna kapitalizacija na 31.3.2006 (v SIT)	Tržna kapitalizacija na 31.3.2006 (v EUR)	Tržna kapitalizacija na 31.3.2006 (v USD)
<b>Redne delnice</b>	-	-	-	-	<b>380.191.823.141</b>	<b>1.586.862.661</b>	<b>1.915.184.146</b>
1 HELIOS, DOMŽALE	219.861	219.861	100,00%	189.800	41.729.692.553	174.173.370	210.209.796
2 KD HOLDING	2.675.640	2.675.640	100,00%	10.810	28.923.935.964	120.724.096	145.701.881
3 ZVON ENA HOLDING	12.431.743	12.431.743	100,00%	1.900	23.620.311.700	98.587.577	118.985.322
4 KD GROUP	186.436	186.436	100,00%	118.000	21.999.448.000	91.822.339	110.820.358
5 NFD HOLDING	33.159.997	33.159.997	100,00%	617	20.464.360.549	85.415.119	103.087.485
6 CINKARNA CELJE	812.477	812.477	100,00%	23.951	19.459.620.377	81.221.486	98.026.191
7 LESNINA	76.495	76.495	100,00%	252.152	19.288.396.308	80.506.823	97.163.665
8 JUTEKS	641.432	641.432	100,00%	25.228	16.182.123.468	67.541.714	81.516.078
9 ISKRA AVTOELEKTRIKA	1.608.313	1.608.313	100,00%	8.300	13.348.997.900	55.716.680	67.244.448
10 AKTIVA NALOŽBE	13.591.508	13.591.508	100,00%	950	12.911.932.600	53.892.437	65.042.768
11 INFOND HOLDING	16.833.414	16.833.414	100,00%	708	11.917.047.107	49.739.936	60.031.117
12 TRIGLAV, FINANČNA DRUŽBA	6.356.989	6.356.989	100,00%	1.751	11.131.087.739	46.459.462	56.071.913
13 BELINKA	2.702.532	2.702.532	100,00%	3.401	9.191.311.332	38.363.131	46.300.453
14 DZS	1.429.368	1.686.384	84,76%	5.631	8.049.200.018	33.596.133	40.547.164
15 VIPA HOLDING	7.347.565	7.347.565	100,00%	938	6.892.750.727	28.769.290	34.721.649
16 MAKSIMA HOLDING	6.399.850	6.399.850	100,00%	830	5.312.515.485	22.173.629	26.761.347
17 ZVON DVA HOLDING	14.120.934	14.120.934	100,00%	360	5.082.406.565	21.213.190	25.602.193
18 TRIGLAV NALOŽBE	13.182.366	13.182.366	100,00%	380	5.009.299.080	20.908.050	25.233.920
19 CETIS	200.000	200.000	100,00%	25.000	5.000.000.000	20.869.237	25.187.077
20 GRAND HOTEL UNION	1.814.613	1.814.613	100,00%	2.600	4.717.993.800	19.692.186	23.766.495
21 ETRA 33	45.423	45.423	100,00%	98.400	4.469.623.200	18.655.525	22.515.349
22 KS2 NALOŽBE	4.353.967	4.353.967	100,00%	981	4.271.241.627	17.827.511	21.516.018
23 ZLATA MONETA II	8.232.861	8.232.861	100,00%	460	3.787.116.600	15.806.845	19.077.277
24 GORENJSKI TISK	1.070.328	1.070.328	100,00%	3.394	3.632.693.232	15.162.307	18.299.385
25 MEDALJON	1.734.000	1.734.000	100,00%	2.000	3.468.173.400	14.475.627	17.470.630
26 SWATY	288.940	288.940	100,00%	12.000	3.467.280.000	14.471.898	17.466.130
27 SLOVENIJALES	273.377	273.604	99,92%	11.022	3.013.161.294	12.576.476	15.178.545
28 TOSAMA	295.670	295.670	100,00%	10.050	2.971.483.500	12.402.519	14.968.597
29 POM-INVEST	22.790	22.790	100,00%	125.000	2.848.750.000	11.890.248	14.350.337
30 MARINA PORTOROŽ	313.932	313.932	100,00%	8.827	2.771.109.157	11.566.187	13.959.228
31 MITOL SEŽANA	687.627	687.627	100,00%	4.000	2.750.508.000	11.480.201	13.855.451
32 LIP BLEĐ	1.942.454	1.942.454	100,00%	1.301	2.527.132.654	10.547.866	12.730.217
33 JATA EMONA	3.197.534	3.197.534	100,00%	776	2.481.286.384	10.356.511	12.499.270
34 NAMA	953.795	953.795	100,00%	2.515	2.398.794.425	10.012.202	12.083.724
35 MIP	1.478.742	1.478.742	100,00%		2.279.000.000	9.512.198	11.480.270
36 MAKSIMA INVEST	7.451.949	7.451.949	100,00%	305	2.273.589.640	9.489.616	11.453.015
37 MERCATA	2.891.874	2.891.874	100,00%	670	1.937.555.580	8.087.061	9.760.272
38 TOVARNA SLADKORJA ORMOŽ	497.163	497.163	100,00%	3.800	1.889.219.400	7.885.314	9.516.783
39 COLOR	950.391	950.391	100,00%	1.900	1.805.837.939	7.537.292	9.096.756
40 HRAM HOLDING	4.346.667	4.346.667	100,00%	405	1.760.400.135	7.347.642	8.867.867
41 MELAMIN	349.913	349.913	100,00%	5.000	1.749.565.000	7.302.417	8.813.286
42 PLAMA - PUR	686.798	686.798	100,00%	2.425	1.665.553.830	6.951.768	8.390.087
43 MODRA LINIJA HOLDING	1.882.991	1.882.991	100,00%	875	1.647.617.125	6.876.902	8.299.732
44 FINIRA	2.179.206	2.179.206	100,00%	715	1.558.350.211	6.504.316	7.850.057
45 INFOND HOLDING 1	3.777.004	3.777.004	100,00%	392	1.480.623.338	6.179.896	7.458.515
46 MEDVEŠEK PUŠNIK	80.000	80.000	100,00%	17.010	1.360.800.000	5.679.772	6.854.915
47 VIZIJA HOLDING	2.277.503	2.277.503	100,00%	550	1.252.626.650	5.228.273	6.310.001
48 HIDROTEHNIK	384.472	384.472	100,00%	3.010	1.157.337.614	4.830.551	5.829.990
49 NIKO	35.875	35.875	100,00%	32.000	1.148.000.000	4.791.577	5.782.953
50 RTC KRVAVEC	1.155.734	1.155.734	100,00%		1.131.200.000	4.721.456	5.698.324
51 LIV POSTOJNA	161.600	161.600	100,00%	7.000	1.131.200.000	4.721.456	5.698.324
52 VIZIJA HOLDING ENA	2.129.725	2.129.725	100,00%	500	1.064.862.500	4.444.574	5.364.155
53 GORIŠKE OPEKARNE	523.634	523.634	100,00%	2.000	1.047.268.000	4.371.137	5.275.524
54 M1	2.681.638	2.681.638	100,00%	378	1.014.463.655	4.234.217	5.110.275
55 GOZDNO GOSPODARSTVO BLEĐ	611.900	611.900	100,00%	1.600	979.040.000	4.086.364	4.931.831
56 ALPETOUR POTOVALNA AGENCIJA	374.340	385.831	97,02%	2.601	973.658.340	4.063.901	4.904.722
57 GEA	1.254.960	1.254.960	100,00%	640	803.174.400	3.352.327	4.045.923
58 TERME DOBRNA	692.542	692.542	100,00%	1.100	761.796.200	3.179.621	3.837.484
59 JADRAN	165.302	165.302	100,00%	4.600	760.389.200	3.173.749	3.830.396
60 TRDNJAVA HOLDING	2.593.123	2.593.123	100,00%	290	752.005.670	3.138.757	3.788.165

Izdaja	Število trgovanih delnic	Št. izdanih delnic razreda	Borzi javljen delež delnic na organiz. trgu	Tečaj na 31.3.2006 v SIT	Tržna kapitalizacija na 31.3.2006 (v SIT)	Tržna kapitalizacija na 31.3.2006 (v EUR)	Tržna kapitalizacija na 31.3.2006 (v USD)
61 KRONA HOLDING	1.287.121	1.287.121	100,00%	560	720.787.760	3.008.458	3.630.907
62 JAVOR PIVKA	1.194.700	1.194.700	100,00%	600	716.820.000	2.991.897	3.610.920
63 FOND INVEST	595.241	595.241	100,00%	1.200	714.289.200	2.981.334	3.598.171
64 INTERTRADE ITA	69.531	69.531	100,00%	9.702	674.589.762	2.815.635	3.398.189
65 IMP ČRPALKE LJUBLJANA	333.034	333.034	100,00%	2.000	666.068.000	2.780.066	3.355.261
66 KOŠAKI TMI	43.236	43.236	100,00%	15.000	648.540.000	2.706.907	3.266.965
67 ŽITO INTES	2.518.194	2.518.194	100,00%	250	629.548.500	2.627.639	3.171.297
68 POM NALOŽBE	16.317	16.317	100,00%	38.000	620.046.000	2.587.977	3.123.429
69 ŽELEZARNA RAVNE - MONTER DRAVOGRAD	336.225	336.225	100,00%	1.400	470.715.000	1.964.693	2.371.187
70 VELANA	1.409.645	1.409.645	100,00%	300	423.034.465	1.765.681	2.131.000
71 INTARA	101.000	101.000	100,00%	4.000	404.000.000	1.686.234	2.035.116
72 ELMO	708.000	708.000	100,00%	450	318.670.800	1.330.083	1.605.277
73 TRDNJAVA I HOLDING	891.750	891.750	100,00%	355	316.571.250	1.321.320	1.594.701
74 MK TISKARNA	103.954	103.954	100,00%	2.940	305.635.155	1.275.675	1.539.611
75 GEA COLLEGE	248.200	248.200	100,00%	1.219	302.555.800	1.262.822	1.524.099
76 LESNINA EMMI	689.490	689.490	100,00%	420	289.585.800	1.208.687	1.458.764
77 TEKSTINA	1.127.293	1.127.293	100,00%	250	281.823.250	1.176.287	1.419.661
78 INLES	712.410	712.410	100,00%	350	249.414.741	1.041.019	1.256.406
79 ZDRAVILIŠČE ROGAŠKA	900.462	961.898	93,61%	250	225.115.500	939.598	1.134.000
80 CREINA	38.880	38.880	100,00%	5.200	202.176.000	843.852	1.018.444
81 LIZ INŽENIRING	123.846	123.846	100,00%	1.500	185.769.000	775.371	935.796
82 CAPITA	315.963	315.963	100,00%	550	173.779.650	725.330	875.400
83 SIJAJ HRASTNIK	26.880	26.880	100,00%	3.000	80.640.000	336.579	406.217
84 JELEN GOSTINSKO PODJETJE	67.798	67.798	100,00%	800	54.238.400	226.383	273.221
85 AVTOPREVOZNIŠTVO IN SERVISI	308.696	308.696	100,00%	106	32.752.646	136.705	164.989
86 EGOLES	51.399	51.399	100,00%	170	8.737.830	36.470	44.016
<b>Prednostne delnice</b>	-	-	-	-	<b>4.020.322.403</b>	<b>16.780.212</b>	<b>20.252.034</b>
1 PRVA POKOJNINSKA DRUŽBA	170.000	170.000	100,00%	14.000	2.380.000.000	9.933.757	11.989.049
2 KD HOLDING	266.413	266.413	100,00%	6.031	1.606.736.803	6.706.274	8.093.801
3 ZDRAVILIŠČE ROGAŠKA	27.988	30.000	93,29%	1.200	33.585.600	140.181	169.185
<b>SKUPAJ</b>					<b>384.212.145.544</b>	<b>1.603.642.874</b>	<b>1.935.436.180</b>

DEVIZNI TEČAJI			
1 USD=	198.5145	SIT na 31.3.2006	
1 EUR=	239.5871	SIT na 31.3.2006	

**D2) TRŽNA KAPITALIZACIJA OBVEZNIC - BORZNA KOTACIJA**

Izdaja	Št.izdanih obveznic po najmanjših apoenih	Tečaj na 31.3.2006	Ostanek dolga na 31.3.2006	Valuta ostanka dolga	Tržna kapitalizacija na 31.3.2006 (v SIT)	Tržna kapitalizacija na 31.3.2006 (v EUR)	Tržna kapitalizacija na 31.3.2006 (v USD)
1 REPUBLIKA SLOVENIJA 59. IZDAJA	18.400.000	102,11	10.000,00	SIT	187.882.400.000	784.192.471	946.441.696
2 REPUBLIKA SLOVENIJA 60. IZDAJA	13.000.000	99,85	10.000,00	SIT	129.805.000.000	541.786.265	653.881.770
3 REPUBLIKA SLOVENIJA 58. IZDAJA	9.933.000	99,50	10.000,00	SIT	98.833.350.000	412.515.323	497.864.640
4 REPUBLIKA SLOVENIJA 57. IZDAJA	9.000.000	107,80	10.000,00	SIT	97.020.000.000	404.946.677	488.730.042
5 REPUBLIKA SLOVENIJA 56. IZDAJA	5.000.000	104,50	10.000,00	SIT	52.250.000.000	218.083.528	263.204.955
6 REPUBLIKA SLOVENIJA 61. IZDAJA	4.914.999	98,80	10.000,00	SIT	48.560.190.120	202.682.824	244.617.850
7 REPUBLIKA SLOVENIJA 62. IZDAJA	5.000.000	96,95	10.000,00	SIT	48.475.000.000	202.327.254	244.188.712
8 REPUBLIKA SLOVENIJA 33. IZDAJA	248.716	150,00	511,29	EUR	45.701.001.046	190.749.005	230.214.927
9 REPUBLIKA SLOVENIJA 52. IZDAJA	4.000.000	107,00	10.000,00	SIT	42.800.000.000	178.640.670	215.601.379
10 REPUBLIKA SLOVENIJA 55. IZDAJA	4.000.000	101,00	10.000,00	SIT	40.400.000.000	168.623.436	203.511.582
11 REPUBLIKA SLOVENIJA 54. IZDAJA	3.000.000	112,50	10.000,00	SIT	33.750.000.000	140.867.351	170.012.770
12 REPUBLIKA SLOVENIJA 38. IZDAJA	1.000.000	114,50	100,00	EUR	27.432.722.950	114.500.000	138.190.021
13 REPUBLIKA SLOVENIJA 53. IZDAJA	1.000.000	108,31	100,00	EUR	25.949.678.801	108.310.000	130.719.312
14 REPUBLIKA SLOVENIJA 27. IZDAJA	1.700.000	101,00	10.000,00	SIT	17.170.000.000	71.664.960	86.492.422
15 NLB 18. IZDAJA	150.000	103,00	100.000,00	SIT	15.450.000.000	64.485.943	77.828.068
16 REPUBLIKA SLOVENIJA 48. IZDAJA	600.000	106,50	100,00	EUR	15.309.615.690	63.900.000	77.120.894
17 REPUBLIKA SLOVENIJA 50. IZDAJA	612.818	103,00	100,00	EUR	15.122.798.607	63.120.254	76.179.819
18 REPUBLIKA SLOVENIJA 29. IZDAJA	550.000	106,50	100,00	EUR	14.033.814.383	58.575.000	70.694.153
19 NLB 13. IZDAJA	117.335	119,15	100.000,00	SIT	13.980.465.250	58.352.329	70.425.411
20 REPUBLIKA SLOVENIJA 18. IZDAJA	500.000	108,60	100,00	EUR	13.009.579.530	54.300.000	65.534.656
21 REPUBLIKA SLOVENIJA 39. IZDAJA	21.548.686	98,81	600,00	EUR	12.775.353.982	53.322.378	64.354.765
22 REPUBLIKA SLOVENIJA 26. IZDAJA	500.000	105,31	100,00	SIT	12.615.458.751	52.655.000	63.549.306
23 NLB 10. IZDAJA	108.243	103,44	100.000,00	SIT	11.196.655.920	46.733.133	56.402.207
24 NLB 9. IZDAJA	108.474	103,00	100.000,00	SIT	11.172.822.000	46.633.654	56.282.148
25 REPUBLIKA SLOVENIJA 23. IZDAJA	400.000	109,00	100,00	EUR	10.445.997.560	43.600.000	52.620.829
26 NLB 17. IZDAJA	101.694	100,00	100.000,00	SIT	10.169.400.000	42.445.524	51.227.492
27 BTC 2. IZDAJA	400.000	105,00	100,00	EUR	10.062.658.200	42.000.000	50.689.789
28 NLB 19. IZDAJA	100.000		100.000,00	SIT	10.000.000.000	41.738.474	50.374.154
29 NLB 12. IZDAJA	80.000	103,00	100.000,00	SIT	8.240.000.000	34.392.503	41.508.303
30 REPUBLIKA SLOVENIJA 25. IZDAJA	800.000	100,85	10.000,00	SIT	8.068.000.000	33.674.601	40.641.867
31 NLB 16. IZDAJA	77.557	101,30	100.000,00	SIT	7.856.524.100	32.791.933	39.576.576
32 REPUBLIKA SLOVENIJA 49. IZDAJA	78.392	107,50	380,00	EUR	7.672.329.329	32.023.132	38.648.710
33 NOVA KBM 7. IZDAJA	70.000	101,70	100.000,00	SIT	7.119.000.000	29.713.620	35.861.360
34 NOVA KBM 8. IZDAJA	70.000	100,70	100.000,00	SIT	7.049.000.000	29.421.450	35.508.741
35 NLB 11. IZDAJA	26.326	105,40	1.000,00	EUR	6.647.967.974	27.747.604	33.488.576
36 NOVA KBM 5. IZDAJA	60.000	104,10	100.000,00	SIT	6.246.000.000	26.069.851	31.463.697
37 REPUBLIKA SLOVENIJA 32. IZDAJA	238.655	106,55	100,00	SIT	6.092.386.154	25.428.690	30.689.890
38 REPUBLIKA SLOVENIJA 21. IZDAJA	773.611	96,73	7.900,00	EUR	5.911.679.970	24.674.450	29.779.588
39 NOVA KBM 6. IZDAJA	50.000	101,30	100.000,00	SIT	5.065.000.000	21.140.537	25.514.509
40 ABANKA VIPA 7. IZDAJA	173.000	104,80	100,00	EUR	4.343.809.958	18.130.400	21.881.575
41 ABANKA 6. IZDAJA	135.000	105,30	100,00	EUR	3.405.850.420	14.215.500	17.156.683
42 REPUBLIKA SLOVENIJA 44. IZDAJA	296.493	110,90	10.000,00	SIT	3.288.107.370	13.724.558	16.563.563
43 BANKA CELJE 8. IZDAJA	125.000	104,90	100,00	EUR	3.141.585.849	13.112.500	15.825.473
44 REPUBLIKA SLOVENIJA 31. IZDAJA	294.768	102,75	10.000,00	SIT	3.028.741.200	12.641.504	15.257.028
45 NOVA KBM 3. IZDAJA SERIJA A	20.000	106,60	100.000,00	SIT	2.786.140.176	11.628.924	14.034.945
46 BANKA CELJE 7. IZDAJA	100.000	104,00	100,00	EUR	2.491.705.840	10.400.000	12.551.757
47 ABANKA 4. IZDAJA	100.000	102,00	100,00	EUR	2.443.788.420	10.200.000	12.310.377
48 BANKA CELJE 5. IZDAJA	100.000	101,80	100,00	EUR	2.438.996.678	10.180.000	12.286.239
49 ABANKA 5. IZDAJA	100.000	101,00	100,00	EUR	2.419.829.710	10.100.000	12.189.687
50 BANKA CELJE 6. IZDAJA SERIJA A	100.000	100,40	100,00	EUR	2.405.454.484	10.040.000	12.117.273
51 NOVA KBM 3. IZDAJA SERIJA B	18.000		500,00	EUR	2.156.283.900	9.000.000	10.862.098
52 STANOVANJSKI SKLAD RS 2. IZDAJA	20.000	106,00	59.595,88	SIT	1.293.419.876	5.398.537	6.515.493
53 BTC 1. IZDAJA	340.000	105,01	14,62	EUR	1.250.605.628	5.219.837	6.299.820
54 HOTELI BERNARDIN	20.000	105,50	231,57	EUR	1.170.652.998	4.886.127	5.897.065
55 STANOVANJSKI SKLAD RS 1. IZDAJA	70.965	104,30	22,14	EUR	392.617.418	1.638.725	1.977.777
56 BANKA VIPA 7. IZDAJA	10.000	104,99	125,00	EUR	314.428.120	1.312.375	1.583.905
57 BANKA CELJE 4. IZDAJA	100.000	102,10	12,49	EUR	305.528.418	1.275.229	1.539.074
58 BANKA VIPA 6. IZDAJA	10.000	103,60	87,50	EUR	217.185.706	906.500	1.094.055
59 BANKA VIPA 5. IZDAJA	10.000	102,53	62,50	EUR	153.530.409	640.813	773.396
60 BANKA VIPA 4. IZDAJA	8.000	101,55	47,94	EUR	93.310.684	389.465	470.045
61 BANKA VIPA 3. IZDAJA	10.000	101,32	15,98	EUR	38.791.394	161.909	195.408
<b>SKUPAJ</b>					<b>1.186.922.214.974</b>	<b>4.954.032.229</b>	<b>5.979.020.248</b>

DEVIZNI TEČAJ	1 USD=	198,5145/SIT na 31.3.2006
	1 EUR=	239,5871/SIT na 31.3.2006

## TRŽNA KAPITALIZACIJA OBVEZNIC - PROSTI TRG

	Št. izdanih obveznic po najmanjših apoenih	Tečaj na 31.3.2006	Ostanek dolga na 31.3.2006	Valuta ostanka dolga	Tržna kapitalizacija na 31.3.2006 (v SIT)	Tržna kapitalizacija na 31.3.2006 (v EUR)	Tržna kapitalizacija na 31.3.2006 (v USD)
1 SLOVENSKA ODŠKODNINSKA DRUŽBA 2.IZDAJA	11.674.294	104,50	49,12	EUR	143.571.654.629	599.246.181	723.230.064
2 DARS	134.300	115,50	100.000,00	SIT	15.511.650.000	64.743.260	78.138.625
3 DARS 2. IZDAJA	148.000		100.000,00	SIT	14.800.000.000	61.772.942	74.553.748
4 NLB 15. IZDAJA	131.126	105,30	100.000,00	SIT	13.807.567.800	57.630.681	69.554.455
5 DARS 3. IZDAJA	102.000	102,00	100.000,00	SIT	10.404.000.000	43.424.709	52.409.270
6 KD HOLDING 1. IZDAJA	400.000	106,90	100,00	EUR	10.244.744.396	42.760.000	51.607.033
7 POSLOVNI SISTEM MERCATOR	365.400	104,50	100,00	EUR	9.148.465.703	38.184.300	46.084.622
8 ZAVAROVALNICA TRIGLAV 1. IZDAJA	30.000	108,70	1.000,00	EUR	7.812.935.331	32.610.000	39.357.001
9 ABANKA VIPA 10. IZDAJA	21.000	104,00	1.000,00	EUR	5.232.582.264	21.840.000	26.358.690
10 CIMOS 1. Izdaja	200.000	108,00	100,00	EUR	5.175.081.360	21.600.000	26.069.035
11 BANKA CELJE 9. IZDAJA	50.000	100,90	100.000,00	SIT	5.045.000.000	21.057.060	25.413.761
12 POŠTNA BANKA SLOVENIJE 7. IZDAJA	40.000	104,00	100.000,00	SIT	4.160.000.000	17.362.205	20.955.648
13 NLB 14. IZDAJA	17.000	100,00	1.000,00	EUR	4.072.980.700	17.000.000	20.517.296
14 NLB 8. IZDAJA	14.276	102,70	1.000,00	EUR	3.512.694.766	14.661.452	17.694.903
15 FACTOR BANKA FB11	13.000	103,70	1.000,00	EUR	3.229.873.695	13.481.000	16.270.216
16 PROBANKA 7. IZDAJA	120.000	105,50	100,00	EUR	3.033.172.686	12.660.000	15.279.351
17 ABANKA VIPA 8. IZDAJA	100.000	105,00	100,00	EUR	2.515.664.550	10.500.000	12.672.447
18 ABANKA VIPA 9. IZDAJA	100.000	104,70	100,00	EUR	2.508.476.937	10.470.000	12.636.240
19 FACTOR BANKA 12. IZDAJA	2.500.000	0,00	1.000,00	EUR	2.500.000.000	10.434.619	12.593.539
20 POŠTNA BANKA SLOVENIJE 5. IZDAJA	10.000	102,00	1.000,00	EUR	2.443.788.420	10.200.000	12.310.377
21 POTEZA NALOŽBE	100.000	100,60	100,00	EUR	2.410.246.226	10.060.000	12.141.411
22 PROBANKA 5. IZDAJA	78.500	100,00	100,00	SIT	1.880.758.735	7.850.000	9.474.163
23 POŠTNA BANKA SLOVENIJE 2. IZDAJA	15.000		100.000,00	EUR	1.699.506.596	7.093.481	8.561.121
24 DBS 4. IZDAJA	67.530	0,00	100,00	EUR	1.617.931.686	6.753.000	8.150.194
25 PROBANKA 6. IZDAJA	65.000	103,00	100,00	EUR	1.604.035.635	6.695.000	8.080.194
26 FACTOR BANKA FB08	6.300	102,50	1.000,00	EUR	1.547.133.698	6.457.500	7.793.555
27 FACTOR BANKA FB09	5.927	104,60	1.000,00	SIT	1.485.354.248	6.199.642	7.482.346
28 STANOVANJSKI SKLAD RS 3. IZDAJA	20.000	110,00	66.306,93	EUR	1.467.806.265	6.126.399	7.393.950
29 DEOS 1. IZDAJA	58.259	100,00	100,00	EUR	1.395.810.486	5.825.900	7.031.277
30 FMR	50.000	103,00	100,00	EUR	1.233.873.565	5.150.000	6.215.534
31 BANKA ZASAVJE 3. IZDAJA	5.000	101,00	1.000,00	SIT	1.209.914.855	5.050.000	6.094.844
32 FACTOR BANKA FB10	1.184	100,49	1.000.000,00	SIT	1.189.801.600	4.966.050	5.993.525
33 POŠTNA BANKA SLOVENIJE 6. IZDAJA	10.000	104,20	100.000,00	EUR	1.042.000.000	4.349.149	5.248.987
34 FACTOR BANKA FB06	10.000	99,00	419,65	EUR	995.375.364	4.154.545	5.014.119
35 PROBANKA 4. IZDAJA	50.000	101,50	43,25	EUR	525.878.710	2.194.938	2.649.070
36 AUTOCOMMERCE 1. IZDAJA	22.300	106,20	60,61	EUR	343.903.895	1.435.402	1.732.387
37 SIP STROJNA INDUSTRIJA 1.IZDAJA SERIJA B	17.250		81,84	EUR	338.234.693	1.411.740	1.703.829
<b>SKUPAJ</b>					<b>290.717.899.495</b>	<b>1.213.412.156</b>	<b>1.464.466.825</b>

DEVIZNI TEČAJI	1 USD=	198,5145	SIT na 31.3.2006
	1 EUR=	239,5871	SIT na 31.3.2006

### D3) TRŽNA KAPITALIZACIJA INVESTICIJSKIH SKLADOV

Investicijski skladi	Število delnic na org. trgu	Tečaj na 31.3.2006	Tržna kapitalizacija na 31.3.2006 (v SIT)	Tržna kapitalizacija na 31.3.2006 (v EUR)	Tržna kapitalizacija na 31.3.2006 (v USD)
1 NFD 1 DELNIŠKI INVESTICIJSKI SKLAD	160.580.300	302,15	48.519.337.645	202.512.312	244.412.059
2 MAKSIMA ID	7.811.823	2.355,63	18.401.764.613	76.806.158	92.697.333
3 ZLATA MONETA I, ID	136.595.600	134,54	18.377.572.024	76.705.182	92.575.464
4 INFOND ID	8.132.314	2.200,00	17.891.090.800	74.674.683	90.124.856
5 KD ID	9.181.542	1.797,99	16.508.320.701	68.903.212	83.159.269
6 KRONA SENIOR	7.316.086	1.489,22	10.895.261.593	45.475.160	54.883.959
7 ZVON ENA ID	2.277.577	2.294,85	5.226.697.578	21.815.438	26.329.047
8 INFOND ID 1	4.956.471	1.033,49	5.122.463.214	21.380.380	25.803.975
<b>SKUPAJ</b>			<b>140.942.508.168</b>	<b>588.272.525</b>	<b>709.985.962</b>

DEVIZNI TEČAJI	1 USD=	198.5145	SIT na 31.3.2006
	1 EUR=	239.5871	SIT na 31.3.2006

## E) DRUGO

### E1) KAZALNIKI NA DAN 31.3.2006

	Tečaj na 31.3.2006	Celotni čisti dobiček (izguba) v 000 SIT v letu 2004 oz. 2005	Čisti dobiček / delnico v letu 2004 oz. 2005	T / D <sup>(1)</sup>	Višina dividende za leto 2004	Dividendna donosnost	Knjižna vrednost na dan 31.12.2004 oz. 31.12.2005	Tečaj / knjižna vrednost delnic	Količnik letnega obrata tržne kapitalizacije <sup>(2)</sup>
Droga Kolinska <sup>(6)</sup>	2.440,00 SIT	596.668	41,48 SIT				3.132,44 SIT	0,78	3,42%
Gorenje	5.126,04 SIT	4.885.474	409,82 SIT	12,51	100 SIT	1,95%	5.207,86 SIT	0,98	7,52%
Intereuropa	4.711,34 SIT	2.824.667	357,44 SIT	13,18	240 SIT	5,09%	4.515,34 SIT	1,04	4,13%
Krka	125.921,22 SIT	14.630.663	4.328,66 SIT	29,09	1.400 SIT	1,11%	29.512,95 SIT	4,27	9,59%
Mercator	36.542,30 SIT	6.561.554	2.045,64 SIT	17,86	318 SIT	0,87%	27.532,62 SIT	1,33	8,29%
Merkur	35.116,38 SIT	2.652.193	2.199,61 SIT	15,96	600 SIT	1,71%	31.593,19 SIT	1,11	3,65%
Petrol <sup>(7)</sup>	70.045,19 SIT	8.397.784	4.076,46 SIT	17,18	900 SIT	1,28%	41.039,41 SIT	1,71	8,70%
<b>KAZALNIKI PRVA KOTACIJA</b>				<b>22,20</b>		<b>1,32%</b>		<b>2,14</b>	
Aerodrom <sup>(4)</sup>	8.851 SIT	2.040.101	537,36 SIT	16,47	240 SIT	2,71%	4.909,64 SIT	1,80	5,14%
Autocommerce	8.299 SIT	1.990.871	724,73 SIT	11,45	128 SIT	1,54%	5.525,23 SIT	1,50	8,41%
Comet	1.560 SIT	79.039	47,12 SIT	33,11	200 SIT	12,82%	3.441,87 SIT	0,45	1,17%
Delo	24.909 SIT	729.216	1.092,52 SIT	22,80	600 SIT	2,41%	8.962,40 SIT	2,78	4,54%
Delo Prodaja	3.492 SIT	641.763	1.106,29 SIT	3,16	310 SIT	8,88%	6.490,22 SIT	0,54	8,86%
Emona obala	600 SIT	(2.342.043)	(1.494,31 SIT)	<sup>(3)</sup>	0	0,00%	2.920,42 SIT	0,21	6,69%
Etol	46.674 SIT	958.886	4.200,86 SIT	11,11	1.350 SIT	2,89%	46.324,30 SIT	1,01	2,06%
Geodetski zavod Slovenije	2.300 SIT	57.121	151,08 SIT	15,22	80 SIT	3,48%	3.590,57 SIT	0,64	2,56%
Istrabenz	7.020 SIT	9.042.702	1.745,71 SIT	4,02	130 SIT	1,85%	7.708,91 SIT	0,91	2,79%
Kompas MTS	900 SIT	(564.361)	(189,83 SIT)	<sup>(3)</sup>	0	0,00%	3.679,00 SIT	0,24	6,59%
Luka Koper <sup>(4)(7)</sup>	6.038 SIT	4.742.482	338,75 SIT	17,82	245 SIT	4,06%	4.617,67 SIT	1,31	5,29%
Minotest	1.200 SIT	428.816	179,48 SIT	6,69	52 SIT	4,33%	2.444,86 SIT	0,49	0,88%
Nika <sup>(7)</sup>	3.550 SIT	49.811	266,80 SIT	13,31	0	0,00%	4.739,70 SIT	0,75	2,07%
Pivovarna Laško	7.206 SIT	1.076.311	123,13 SIT	58,52	50 SIT	0,69%	4.972,15 SIT	1,45	4,57%
Salus	123.000 SIT	1.740.301	13.182,50 SIT	9,33	4.500 SIT	3,66%	69.660,93 SIT	1,77	6,05%
Sava	39.063 SIT	4.905.407	2.636,34 SIT	14,82	580 SIT	1,48%	33.988,11 SIT	1,15	2,34%
Terme Čatež	32.400 SIT	679.596	1.386,42 SIT	23,37	1.050 SIT	3,24%	28.723,98 SIT	1,13	2,58%
Žito	28.100 SIT	284.852	814,40 SIT	34,50	920 SIT	3,27%	39.594,75 SIT	0,71	5,90%
<b>KAZALNIKI TRGA <sup>(6)</sup></b>				<b>18,61</b>		<b>1,59%</b>		<b>1,64</b>	

Izračuni so opravljeni na podlagi zadnjih revidiranih računovodskih izkazov. Izračuni so bili opravljeni na podlagi povprečnega števila trgovanih delnic v zadnjih 2 letih.

(1) T/D = P/E = Tečaj / Čisti dobiček na delnico (izločene rezerve za lastne deleže in lastne delnice.)

(2) Promet v zadnjih dvanajstih mesecih, povprečna tržna kapitalizacija na osnovi vrednosti na zadnji dan v tekočem mesecu, pred 6 in 12 meseci.

(3) Izračun ni smiseln.

(4) Pri Aerodromu in Luki Koper se P / E računa na vse izdane delnice (redne in prednostne).

(5) Kazalniki so izračunani na podlagi zadnjih revidiranih računovodskih izkazov. Iz izračuna povprečja so izzeti podatki za Drogo Kolinsko.

Povprečni T/D = P/E = tržna kapitalizacija rednih delnic prve oz. borzne kotacije (31.3.2006) / vsota neto dobičkov družb prve oz. borzne kotacije (za leto 2004 oz. 2005), prilagojena glede na delež kotirajočih delnic.

Povprečna div. donosnost = vsota dividend, ki so jih izplačale družbe prve oz. borzne kotacije v letu 2004 oz. 2005, prilagojene za delnice, ki ne kotirajo / tržna kapitalizacija rednih delnic prve oz. borzne kotacije (31.3.2006).

Povprečni PB = tečaj / knjižna vrednost = tržna kapitalizacija rednih delnic prve oz. borzne kotacije (31.3.2006) / vsota kapitala družb prve oz. borzne kotacije (31.12.2004 oz. 31.12.2005), prilagojena glede na delež kotirajočih delnic.

(6) Računovodski podatki za Drogo Kolinsko so vzeti iz nerevidiranih izkazov na dan 30.6.2005.

(7) Izračun je objavljen na podlagi revidiranih računovodskih izkazov za leto 2005, pri Luki Koper in Petrolu so upoštevani izkaz po MRSP.

## E2) REKORDNE VREDNOSTI

### REKORDNI DNEVNI PROMET PREKO BTS V LETU 2006

28.2.2006

	Vrednost	Število poslov	Količina
Navadni posli	1.230.195.676	1.019	14.435
Aplikacije	69.340.029	86	407.200
<b>SKUPAJ</b>	<b>1.299.535.705</b>	<b>1.105</b>	<b>421.635</b>

### NAJVEČJE IN NAJMANJŠE VREDNOSTI PROMETA IN INDEKSOV

	V letu 2006		V letih 1990-2005	
Mesečni borzni promet v mio SIT	<b>16.171,77</b>	<b>marec</b>	27.481,53	oktober 2002
Dnevni borzni promet v mio SIT	1.299,54	28.2.2006	3.399,13	26.08.2002
Število borznih poslov v dnevno	1.438	2.2.2006	6.391	27.12.2002
Vrednost svežnja v mio SIT	<b>2.455,68</b>	<b>31.3.2006</b>	17.970,77	23.11.2005
Max vrednost indeksa SBI 20	4.663,04	25.1.2006	5.131,61	01.02.2005
Min vrednost indeksa SBI 20	<b>4.427,22</b>	<b>29.3.2006</b>	891,93	10.09.1996
Max vrednost indeksa PIX	4.038,91	27.1.2006	4.752,47	31.01.2005
Min vrednost indeksa PIX	<b>3.733,91</b>	<b>23.3.2006</b>	965,15	29.04.1999
Max vrednost indeksa BIO	122,78	3.1.2006	123,41	07.10.2005
Min vrednost indeksa BIO	<b>119,64</b>	<b>30.3.2006</b>	100,46	05.07.1995
<b>OSTALO</b>				
Tržna kapitalizacija delnic v mio SIT	1.651.151	31.1.2006	1.761.669	31.01.2005
Delež kapitalizacije delnic v lasti nerezidentov	<b>4,22%</b>	<b>31.3.2006</b>	19,68%	31.12.2002

## E4) NOVI VREDNOSTNI PAPIRJI, IZKLJUČITVE IN SPREMEMBE KOTACIJ V LETU 2006

### NOVI VREDNOSTNI PAPIRJI NA LJUBLJANSKI BORZI

#### BORZNA KOTACIJA

##### DELNICE

Izdajatelj	Oznaka	Vrsta delnic	Število sprejetih delnic	Nominalna vrednost delnice	Datum sprejema	Datum pričetka trgovanja	Enotni tečaj prvega dne trg.
AUTOCOMMERCE	ACLG	redne imenske	2.886.877	1.000 SIT	9.1.2006	24.1.2006	6.362,02 SIT

##### OBVEZNICE

Izdajatelj	Trgovalna oznaka	Izdaja	Število sprejetih obveznic	Apoenska struktura	Obrestna mera in zapadlost	Datum sprejema	Datum pričetka trgovanja
REPUBLIKA SLOVENIJA	RS61	61. izdaja	2.950.000	10.000 SIT	3,25%, 23.1.2011	12.1.2006	24.1.2006
REPUBLIKA SLOVENIJA	RS62	62. izdaja	2.000.000	10.000 SIT	3,5%, 23.3.2017	12.1.2006	24.1.2006

#### PROSTI TRG

##### OBVEZNICE

Izdajatelj	Trgovalna oznaka	Izdaja	Število sprejetih obveznic	Apoenska struktura	Obrestna mera in zapadlost	Datum sprejema	Datum pričetka trgovanja
DARS	DRS3	3. izdaja	102.000	100.000 SIT	4,0%, 28.10.2020	23.1.2006	3.2.2006
FACTOR BANKA	FB12	12. izdaja	2.500.000	1.000 SIT	3,75%, 16.8.2010	21.2.2006	7.3.2006

### IZKLJUČITVE VREDNOSTNIH PAPIRJEV NA LJUBLJANSKI BORZI

#### BORZNA KOTACIJA

##### OBVEZNICE

Izdajatelj	Trgovalna oznaka	Izdaja	Datum izključitve
REPUBLIKA SLOVENIJA	RS10	10. izdaja	23.2.2006

#### PROSTI TRG

##### DELNICE

Izdajatelj	Trgovalna oznaka	Vrsta delnic	Datum izključitve	Razlog izključitve
AGROKOMBINAT MARIBOR	AKMG	redne imenske	9.1.2006	umik iz organiziranega trga
SATURNUS EMBALAŽA	SELR	redne imenske	10.2.2006	umik iz organiziranega trga
HOTELI PALACE	PALG	redne imenske	15.2.2006	umik iz organiziranega trga
IMP KLIMAT	KLLG	redne imenske	17.2.2006	umik iz organiziranega trga

##### INVESTICIJSKE RUŽBE

Izdajatelj	Trgovalna oznaka	Datum izključitve	Razlog izključitve
MODRA LINIJA	MLOG	13.1.2006	preoblikovanje v vzajemni sklad
VIPA INVEST	VIIN	13.1.2006	preoblikovanje v vzajemni sklad

### POVEČANJE ŠTEVILA VREDNOSTNIH PAPIRJEV

#### BORZNA KOTACIJA

##### DELNICE

Izdajatelj	Trgovalna oznaka	Vrsta delnic	Št.delnic pred razširitvijo	Št.delnic po razširitvi	Datum razširitve
PIVOVARNA LAŠKO	PILR	redne	8.576.801	856.862	17.1.2006

##### OBVEZNICE

Izdajatelj	Trgovalna oznaka	Izdaja	Št.obveznic pred razširitvijo	Št.obveznic po razširitvi	Datum razširitve
REPUBLIKA SLOVENIJA	RS61	61. izdaja	2.950.000	4.914.999	21.2.2006
REPUBLIKA SLOVENIJA	RS62	62. izdaja	2.000.000	5.000.000	21.2.2006

#### PROSTI TRG

##### DELNICE

Izdajatelj	Trgovalna oznaka	Vrsta delnic	Št.delnic pred razširitvijo	Št.delnic po razširitvi	Datum razširitve
NFD HOLDING	NF2R	redne	31.859.997	33.159.997	16.2.2006



**OBVEZNICE, KI SO ZAPADLE V LETU 2006**

Izdajatelj	Trgovalna oznaka	Izdaja	Trg	Zadnji dan trgovanja	Datum zapadlosti
NOVA KBM	KBM2	2. izdaja	borzna kotacija	11.1.2006	17.1.2006
REPUBLIKA SLOVENIJA	RS22	22. izdaja	borzna kotacija	3.2.2006	13.2.2006
REPUBLIKA SLOVENIJA	RS51	51. izdaja	borzna kotacija	19.2.2006	24.2.2006
KD INVESTMENTS	KDO1E	1. izdaja	prosti trg	9.3.2006	15.3.2006

**ČLANSTVO V LETU 2006**

ČLAN	DATUM	Vključitev/ izključitev	Skupno število članov
MBH	31.12.2005	izključitev	26
NOVA KBM	3.1.2006	vkjučitev	27

**SPREMEMBA NOMINALNE VREDNOSTI**

Izdajatelj	Prejšnja nominalna vrednost delnice	Nova nominalna vrednost delnice	Število delnic, s katerimi se trguje	Nova trgovalna oznaka	Trg	Datum spremembe
POM-NALOŽBE	1.000 SIT	100.000 SIT	16.317	PPIR	prosti trg	6.1.2006
KRONA SENIOR	100 SIT	1.000 SIT	7.316.086	SN0G	prosti trg	6.2.2006
LIV POSTOJNA	10.000 SIT	7.000 SIT	161.600	LIVR	prosti trg	20.2.2006
POM-INVEST	1.000 SIT	100.000 SIT	22.790	POIG	prosti trg	7.3.2006

# F) SEZNAM VREDNOSTNIH PAPIRJEV

## F1) DELNICE - BORZNA KOTACIJA

Izdajatelj	Vrsta delnic	Trgovalna koda	Dejavnost	V sodni register vpisani in vplačani osnovni kapital (v 000 SIT)	Sestava kapitala	Datum sprejema	Datum začetka trgovanja	Enotni tečaj prvega trgovalnega dne	Nom. vred. delnice (v SIT)	Število delnic na organiziranem trgu	Dividenda za leto 2004	Datum brez upravičenja do dividende	Naslov izdajatelja	Telefon Faks	Direktor družbe Kontaktne osebe
1 Aerodrom, Ljubljana	redne imenske	AELG	letališke storitve	3.796.527	1.936.229 rednih delnic na ime in 1.860.298 prednostnih participativnih delnic z omejeno glasovalno pravico z nominalno 1.000 SIT	15.9.1997	8.10.1997	2.203,53 SIT	1.000	1.936.229	240 SIT	1.7.2005	Zg. Brnik 130a 4210 Brnik	Tel: 04 20 61 000 Faks: 04 20 21 220	Viktor Može - predsednik uprave Nada Pesjak - članica uprave Marina Zupanc - direktorica fin.sektorja
2 Autocommerce, Ljubljana	redne imenske	ACLG	dejavnost holdingov	2.886.877	2.886.877 rednih delnic na ime z nominalno 1.000 SIT	9.1.2006	24.1.2006	6.362,02 SIT	1.000	2.886.877	128 SIT	30.5.2005	Baragova 5, 1000 Ljubljana	Tel: 01 58 83 101 Faks: 01 58 83 150	mag. Herman Rigelnik - generalni direktor Vlasta Grjol - svetovalka za posebne finančne posle
3 Comet, Zreče	redne imenske	CHZG	proizvodnja umetnih brusilnih sredstev in druge tehnične keramike	1.700.688	1.700.688 navadnih delnic na ime z nominalno 1.000 SIT	22.10.1998	2.11.1998	1.513,16 SIT	1.000	1.700.688	200 SIT	23.5.2005	Tovarniška 5 3214 Zreče	Tel: 03 75 75 000 Faks: 03 75 75 100	Aleš Mikeln - predsednik uprave Zdravko Ivačič - poslovni sekretar
4 Delo, Ljubljana	redne imenske	DELR	založništvo, izdajanje časopisov	667.464	667.464 rednih delnic na ime z nominalno 1.000 SIT	17.12.1998	13.1.1999	7.636,77 SIT	1.000	667.464	600 SIT	23.5.2005	Dunajska 5 1000 Ljubljana	Tel: 01 47 37 400 Faks: 01 47 37 406	Danilo Slivnik - predsednik uprave Nataša Šuklje Velkavrh - članica uprave
5 Delo Prodaja, Ljubljana	redne imenske	DPRG	prodaja in distribucija časopisov	593.549	593.549 rednih delnic na ime z nominalno 1.000 SIT	25.1.2001	12.2.2001	8.212,72 SIT	1.000	593.549	310 SIT	22.7.2005	Dunajska 5 1000 Ljubljana	Tel: 01 47 38 600 Faks: 01 473 86 04	Marjan Božnik - predsednik uprave Biserka Božičnik Križanec
6 Droga Kolinska, Ljubljana	redne imenske	DRKR	predelava čaja in kave	14.382.915	14.382.915 rednih delnic na ime z nominalno 1.000 SIT	28.9.2005	19.10.2005	3.276,09 SIT	1.000	14.382.915			Kolinska ulica 1 1000 Ljubljana	Tel: 01 47 21 695 Faks: 01 47 21 502	Robert Ferko - predsednik uprave Polona Vagaja - direktorica odnosov z javnostmi
7 Ermona Obala, Koper	redne imenske	EOKG	trgovina z živilskimi in neživilskimi proizvodi na drobno in na debelo	1.741.456	1.741.456 rednih delnic na ime z nominalno vrednostjo 1.000 SIT	16.12.1997 (24.4.97 prosti trg)	7.1.1998 (28.4.97 prosti trg)	2.700,00 SIT (2.762,67SIT)	1.000	1.741.456			Pristaniška 12 6000 Koper	Tel: 05 665 31 00 Faks: 05 639 86 82	Aleš Škrabo - predsednik uprave Samo Faganeli - strokovni sodelavec
8 Etol, Celje	redne imenske	ETOG	predelava arom in eteričnih olj	2.546.190	254.619 navadnih delnic na ime z nominalno 10.000 SIT	21.11.1996	21.2.1997	17.043,27 SIT	10.000	254.619	1.350 SIT	19.5.2005	Škofja vas 39 3000 Celje	Tel: 03 42 77 100 Faks: 03 42 77 118	Ivan Ferme - generalni direktor Brigita Čokl - vodja financ in računovodstva
9 Gorenje Velenje	redne imenske	GRVG	proizvodnja električnih gospodinskih aparatov	12.200.000	12.200.000 rednih delnic z nominalno 1.000 SIT	30.10.2000 (28.5.98 prosti trg)	10.11.2000 (2.6.1998 prosti trg)	1.994,40SIT (1.483,65 SIT)	1.000	12.200.000	100 SIT	6.7.2005	Partizanska 12 3000 Velenje	Tel: 03 89 91 000 Faks: 03 89 92 760	Franjo Bobinac - predsednik uprave Silva Globačnik
10 Geodetski zavod Slovenije	redne imenske	GZRG	izmera in kartiranje zemljišč	379.820	379.820 rednih delnic na ime z nominalno vrednostjo 1.000 SIT	14.12.2000	8.1.2001	1.100,00 SIT	1.000	379.820	80 SIT	24.6.2005	Zemljemerska 12 1000 Ljubljana	Tel: 01 300 86 00 Faks: 01 23 10 434	Rudi Zavri - direktor Rade Vučkovič - direktor sektorja služb zavoda
11 Intereuropa Koper	redne imenske	IEKG	mednarodna špedicija, pomorska agencija in mednarodni cestni tovorni promet	7.902.413	7.902.413 rednih delnic na ime z nominalno 1.000 SIT	24.12.1997	12.1.1998	2.111,24 SIT	1.000	7.902.413	240 SIT	18.7.2005	Vojkovo nabrežje 32 6000 Koper	Tel: 05 664 10 00 Faks: 05 664 26 74	mag. Andrej Lovšin - predsednik uprave Matej Okretič - sektor za finance
12 Istrabenz Koper	redne imenske	ITBG	upravljanje holding družb	5.180.000	5.180.000 navadnih delnic na ime z nominalno 1.000 SIT	30.5.1997 (21.1.97 prosti trg)	16.6.1997 (3.2.97 prosti trg)	2.812,32 SIT (3.479,56 SIT)	1.000	5.180.000	130 SIT	30.5.2005	Ulica Zore Perello Godina 2 6000 Koper	Tel: 05 662 15 00 Faks: 05 662 15 15	Igor Bavčar - generalni direktor Cvetka Erzetič - stiki z javnostmi Aldo Gabrijel - član uprave
13 Krka tovarna zdravil Novo mesto	redne imenske	KRKG	proizvodnja farmacevtskih preparatov	14.170.448	3.542.612 rednih delnic na ime po 4.000 SIT	14.10.1997 (24.1.97 prosti trg)	4.11.1997 (10.2.97 prosti trg)	21.370,19 SIT (26.167,36 SIT)	4.000	3.542.612	1.400 SIT	21.6.2005	Šmarješka c. 6 8501 Novo mesto	Tel: 07 33 12 111 Faks: 07 33 21 537	Jože Colarič - generalni direktor Mihaela Korent - služba za planiranje in poslovne informacije
14 Luka Koper	redne imenske	LKPG	prekladanje, skladiščenje in druge pristaniške storitve	14.000.000	7.140.000 navadnih delnic in 6.860.000 prednostnih participativnih delnic z omejeno glasovalno pravico z nominalno 1.000 SIT	1.10.1996	20.11.1996	2.502,13 SIT	1.000	7.140.000	245 SIT	8.7.2005	Vojkovo nabrežje 38 6000 Koper	Tel: 05 665 69 56 Faks: 05 639 80 40	Robert Časar - predsednik uprave Karlo Rolih

# F) SEZNAM VREDNOSTNIH PAPIRJEV

## F1) DELNICE - BORZNA KOTACIJA

15	Mlinotest Ajdovščina	redne imenske	MAJG	živilska industrija	2.389.177	2.389.177 rednih delnic na ime z nominalo 1.000 SIT	6.3.2000	3.4.2000	1.050,00 SIT	1.000	2.389.177	52 SIT	17.6.2005	Tovarniška 14 5270 Ajdovščina	Tel: 05 364 45 00 Faks: 05 364 46 14	David Nabergoj - predsednik uprave
16	Poslovni sistem Mercator	redne imenske	MELR	trgovina, agroživilska industrija, kmetijstvo in gostinska dejavnost	32.085.040	3.208.504 rednih delnic na ime z nominalo 10.000 SIT	10.12.1997 (27.3.96 prosti trg)	22.12.1997 (4.4.96 prosti trg)	4.296,36 SIT (3.574,07 SIT)	10.000	3.208.504	318 SIT	1.9.2005	Dunajska cesta 107 1000 Ljubljana	Tel: 01 560 10 00 Faks: 01 568 21 00	Žiga Debeljak - predsednik uprave
17	Merkur, Naklo	redne imenske	MER	trgovina na debelo in drobno s kovinskimi proizvodi, inštalacijskim materialom, napravami za ogrevanje	12.145.850	1.214.585 rednih delnic na ime z nominalo 10.000 SIT	19.11.1998	30.11.1998	18.004,84 SIT	10.000	1.214.585	600 SIT	27.5.2005	Cesta na Okroglo 7 4202 Naklo	Tel: 04 25 88 000 Faks: 04 25 88 805	Bine Kordež - predsednik uprave Ana Hostnik - direktorica ekonomske analitičnega področja
18	Kompas MTS	redne imenske	MTSG	trgovsko turistična dejavnost	2.973.005	2.973.005 navadnih delnic na ime z nominalo 1.000 SIT	24.11.2000	8.12.2000	1.255,24 SIT	1.000	2.973.005			Pražakova 4 1000 Ljubljana	Tel: 01 23 44 100 Faks: 01 23 19 156	Aleksander Jereb - direktor
19	Nika investiranje in razvoj Brežice	redne prinosniške	NIKN	finančne storitve	186.695	186.695 rednih delnic na ime z nominalo 1.000 SIT	4.6.1991	4.6.1991	1.755,00 SIT	1.000	186.695			Trg izgnancev 1a 8250 Brežice	Tel: 07 49 62 236 01 432 41 16 Faks: 07 69 62 852 01 433 11 55	Branko Šušterič - direktor
20	Petrol Ljubljana	redne imenske	PETG	prodaja naftnih derivatov	12.517.806	2.086.301 rednih imenskih delnic z nominalo 6.000 SIT	18.3.1997	5.5.1997	17.178,89 SIT	6.000	2.086.301	900 SIT	13.7.2005	Dunajska 50 1000 Ljubljana	Tel: 01 47 14 102 Faks: 01 47 14 158	Marko Kryžanowski - predsednik uprave Toni Balažič, direktor Sektorja marketinške raziskave, komunikacije in razvoj
21	Pivovarna Laško	redne imenske	PILR	proizvodnja in prodaja piva	8.747.652	8.747.652 rednih imenskih delnic z nominalo 1.000 SIT	13.1.2000	1.2.2000	5.634,77 SIT	1.000	8.576.862	50 SIT	21.6.2005	Trubarjeva 28 3270 Laško	Tel: 03 734 80 00 Faks: 03 57 31 637	Boško Šrot - direktor Dragica Čepin - vodja službe računovodstva
22	Probanka, Maribor	prednostne imenske	PRBP	banka	2.180.955	1.780.955 navadnih imenskih delnic PRBR in 400.000 prednostnih imenskih delnic PRBP, vse z nominalo 1.000 SIT	30.3.1993	30.3.1993	14.613,14 SIT	1.000	396.235	310 SIT	16.6.2005	Svetozarevska 12 2000 Maribor	Tel: 02 25 20 500 Faks: 02 25 20 559	Romana Pajenk - generalna direktorica Tine Murm - stiki z javnostmi
23	Salus Ljubljana	redne prinosniške	SALR	trgovina na debelo s farmaceutskimi, medicinskimi in drugimi proizvodi	135.000	135.000 prinosniških razreda B z nominalo 1.000 SIT	16.1.1992	16.1.1992	2.460,00 SIT	1.000	134.980	4.500 SIT	16.5.2005	Mašera Spasičeva 10 1000 Ljubljana	Tel: 01 589 91 42 Faks: 01 568 10 22	Marko Rupret - direktor Janez Bohorič - predsednik uprave Miha Dolinar
24	Sava, Kranj	redne imenske	SAVA	gumarska in kemična industrija	20.069.870	2.006.987 rednih delnic z nominalo 10.000 SIT	13.12.1999	6.1.2000	17.386,75 SIT	10.000	2.006.987	620 SIT	2.6.2005	Škofjeloka c.6 4502 Kranj	Tel: 04 206 5000 Faks: 04 206 6446	Mladen Kučič - generalni direktor Zvone Kruc - pomočnik direktorja
25	Terme Čatež	redne imenske	TCRG	medicinska rehabilitacija in turizem	3.587.496	597.916 delnic po 6.000 SIT	7.6.1993	26.8.1993	1.156,61 SIT	6.000	597.916	1.050 SIT	17.8.2005	Topliška c. 35 8250 Brežice	Tel: 07 49 35 910 Faks: 07 49 62 721	Iztok Bricl - predsednik uprave Bojan Štravs - vodja finančno računovodske službe
26	Žito, Ljubljana	redne imenske	ZTOG	prehrambena industrija	3.537.150	353.715 rednih delnic na ime z nominalo 10.000 SIT	3.3.2000	20.3.2000	20.502,10 SIT	10.000	353.715	920 SIT	8.7.2005	Šmartinska cesta 154 1000 Ljubljana	Tel: 01 54 01 373 Faks: 01 540 41 75	Iztok Bricl - predsednik uprave Bojan Štravs - vodja finančno računovodske službe

**F2) DELNICE - PROSTI TRG**

Izdajatelj	Trgovalna koda	Vrsta delnic	Datum sprejema	Datum začetka trgovanja	Dejavnost	V sodni register vpisani in vplačani osnovni kapital (v 000 SIT)	Sestava kapitala	Enotni tečaj prvega trgovalnega dne (v SIT)	Nom. vred. delnice (v SIT)	Dividenda za leto 2004	Datum brez upravičenja do dividende	Št. delnic na organiziranem trgu	Naslov izdajatelja	Telefon Faks	Direktor družbe Kontaktna oseba
1 AKTIVA NALOŽBE, LJUBLJANA	ATPG	redne imenske	26.2.2004	27.2.2004	investiranje in upravljanje naložb	13.591.508	13.591.508 rednih delnic	891,37	1.000			13.591.508 rednih delnic	Dunajska 156 1000 Ljubljana	Tel: 01 560 46 71 Fax: 01 560 46 77	Tadej Počivavšek - direktor
2 Alpetour potovalna agencija, Kranj	APAG	redne imenske	21.7.2000	2.8.2000	prevoz potnikov v cestnem potniškem prometu	771.662	385.831 rednih delnic na ime z nominalo 2.000 SIT	1.000,00	2.000	105 SIT	6.7.2005	374.340 rednih delnic	Mirka Vadnova 8 4000 Kranj	Tel: 04 201 20 11 Faks: 04 20 13 101	Ivanka Zupančič Gaber - predsednica uprave
3 Avtoprevoznitvo in servisi, Velenje	ASVG	redne imenske	22.8.1997	1.9.1997	prevoz blaga in potnikov v cestnem prometu	308.696	308.696 rednih delnic na ime z nominalo 1.000 SIT	320,00	1.000			308.696 rednih delnic	Koroška 64 3320 Velenje	Tel: 03 896 44 02 Faks: 03 896 44 16	Jakob Holešek - direktor Drago Dolenc
4 Belinka holding Ljubljana	BELG	redne imenske	5.10.2000	19.10.2000	upravljanje družb	2.702.532	2.702.532 rednih delnic na ime z nominalo 1.000 SIT	2.200,00	1.000	150 SIT	18.5.2005	2.702.532 rednih delnic	Zasavska cesta 95 1000 Ljubljana	Tel: 01 588 62 99 Faks: 01 588 63 03	mag. Silvo Svete - direktor
5 Capita, Ljubljana	CAP1	redne imenske	26.8.1997	5.9.1997	upravljanje holding družb	315.963	315.963 rednih delnic na ime z nominalo 1.000 SIT	556,63	1.000			315.963 rednih delnic	Dunajska cesta 5 1000 Ljubljana	Tel: 01 433 51 66 Faks: 01 433 22 01	Zoran Švara - direktor Moja Dolensek
6 Cetus, Celje	CETG	redne imenske	27.2.1997	10.3.1997	proizvodnja grafičnih potrebščin in papirja	2.400.000	200.000 rednih delnic z nominalo 12.000 SIT	8.821,17	12.000	770 SIT	1.6.2005	200.000 rednih delnic	Čopova 24 3000 Celje	Tel: 03 42 78 500 Faks: 03 42 78 817	Simona Potočnik - glavna direktorica Miro Zakrajšek
7 Cinkarna, Celje	CICG	redne imenske	27.2.1998	6.3.1998	proizvodnja kemikalij in predelava cinka	4.887.756	814.626 rednih delnic z nominalo 6.000 SIT	6.300,00	6.000	600 SIT	17.5.2005	812.477 rednih delnic	Kidričeva 26 3000 Celje	Tel: 03 42 76 000 Faks: 03 54 11 178	Tomaž Benčina - predsednik uprave Marija Kolarič
8 Color, Medvode	COMG	redne imenske	5.1.1998	15.1.1998	proizvodnja sintetičnih smol in premazov	1.900.782	950.391 rednih delnic z nominalo 2.000 SIT	5.010,73	2.000			950.391 rednih delnic	Cesta komandanta Staneta 4 1215 Medvode	Tel: 01 362 91 00 Faks: 01 36 13 412	Matjaž Hafner - direktor družbe
9 Creina, Kranj	CRKG	redne imenske	15.2.2000	21.2.2000	proizvodnja in trgovina kmetijskih in industrijskih strojev in naprav	155.520	38.880 rednih delnic z nominalo 4.000 SIT	2.501,00	4.000			38.880 rednih delnic	Ulica Mirka Vadnova 8 4000 Kranj	Tel: 04 20 13 360 Faks: 04 20 13 363	Peter Zaletelj - direktor
10 DZS, Ljubljana	DZS	redne imenske	7.5.1999	12.5.1999	založništvo in trgovina	1.429.368	1.429.368 rednih delnic z nominalo 1.000 SIT	2.141,02	1.000	160 SIT	15.6.2005	1.429.368 rednih delnic	Dalmatinova ulica 2 1000 Ljubljana	Tel: 01 306 97 00 Faks: 01 306 97 77	Bojan Petan - predsednik uprave
11 Egoles, Škofja Loka - v likvidaciji	GKRG	redne imenske	14.9.1999	17.9.1999	izkoriščanje gozdov in prodaja lesnih sortimentov	51.399	51.399 rednih delnic z nominalo 1.000 SIT	800,00	1.000			51.399 rednih delnic	Kidričeva 56 4220 Škofja Loka	Tel: 04 511 13 50 Faks: 04 511 13 19	Andrej Drašler - direktor
12 ELMO Ljubljana	IELG	redne imenske	16.2.2001	22.2.2001	elektroinstalacije	708.000	708.000 rednih delnic z nominalo 1.000 SIT	266,00	1.000	40 SIT	22.7.2005	708.000 rednih delnic	Vojkova 58 1000 Ljubljana	Tel: 01 568 21 71 Fax: 01 436 76 66	Majda Andoljšek - v.d. direktorja
13 ETRA 33, LJUBLJANA	ETRG	redne imenske	4.11.2002	7.11.2002	proizvodnja elektromotorjev, generatorjev in transformatorjev	454.230	45.423 rednih delnic z nominalo 10.000 SIT	25.000,00	10.000	1.900 SIT	1.7.2005	45.423 rednih delnic	Šlandrova 10 1000 Ljubljana	Tel: 01 530 28 00 Fax: 01 530 28 30	Janez Erjavec - direktor
14 Finira, Ljubljana	FIRR	redne imenske	3.10.2002	10.10.2002	ustanavljanje, financiranje in upravljanje družb	2.179.206	2.179.206 rednih delnic z nominalo 1.000 SIT	350,00	1.000			2.179.206 rednih delnic	Štefanova 13a 1000 Ljubljana	Tel: 01 236 46 55 Fax: 01 200 48 69	Samo Primožič - direktor
15 Fond invest	MHLG	redne imenske	30.1.2001	9.2.2001	upravljanje holding družb	595.241	595.241 rednih delnic na ime z nominalo 1.000 SIT	249,69	1.000			595.241 rednih delnic	Železna cesta 14 1000 Ljubljana	Tel: 01 234 01 50 Fax: 01 234 01 86	Janko Popovič - predsednik uprave
16 Gea college, Ljubljana	GEAL	redne	5.1.1995	5.1.1995	izobraževanje in usposabljanje podjetnikov	248.200	248.200 rednih delnic z nominalo 1.000 SIT	2.500,00	1.000			248.200 rednih delnic	WTC, Dunajska 156 1000 Ljubljana	Tel: 01 568 70 02 Faks: 01 568 82 13	Mateja Berginc - predsednica uprave
17 Gea tovarna olja, Slovenska Bistrica	GSBG	redne imenske	22.7.1996	30.7.1996	proizvodnja rastlinskih olj in masti	1.254.960	1.254.960 rednih delnic na ime z nominalo 1.000 SIT	1.100,00	1.000			1.254.960 rednih delnic	Trg svobode 30 2310 Slovenska Bistrica	Tel: 02 843 26 10 Faks: 02 84 32 613	Leopold Turnšek - direktor Milka Likl - vodja SFR
18 Gorenjski tisk, Kranj	GTKG	redne imenske	11.9.1996	19.9.1996	grafična dejavnost	1.070.328	1.070.328 rednih delnic na ime z nominalo 1.000 SIT	900,00	1.000	100 SIT	22.7.2005	1.070.328 rednih delnic	Mirka Vadnova 6 4000 Kranj	Tel: 04 201 63 00 Faks: 04 20 16 301	Kristina Kobal - direktorica Marta Vehovec

**F2) DELNICE - PROSTI TRG**

	Izdajatelj	Trgovalna koda	Vrsta delnic	Datum sprejema	Datum začetka trgovanja	Dejavnost	V sodni register vpisani in vplačani osnovni kapital (v 000 SIT)	Sestava kapitala	Enotni tečaj prvega trgovalnega dne (v SIT)	Nom. vred. delnice (v SIT)	Dividenda za leto 2004	Datum brez upravičenja do dividende	Št. delnic na organiziranem trgu	Naslov izdajatelja	Telefon Faks	Direktor družbe Kontaktne osebe
19	Goriške opekarne, Renče	GORG	redne imenske	2.3.1999	8.3.1999	proizvodnja vseh vrst opečnih izdelkov iz gline	523.634	523.634 rednih delnic z nominalno 1.000 SIT	1.715,00	1.000			523.634 rednih delnic	Merljaki 7 5292 Renče	Tel: 05 39 85 200 Faks: 05 30 13 251	Jože Stibilj - direktor
20	Gozdno gospodarstvo Bled	GGBG	redne imenske	22.12.1999	27.12.1999	izkoriščanje gozdov	611.900	611.900 rednih delnic z nominalno 1.000 SIT	650,00	1.000			611.900 rednih delnic	Ljubljanska cesta 19 4260 Bled	Tel: 04 57 50 000 Faks: 04 57 43 554	Zvone Šolar - direktor
21	Grand hotel Union, Ljubljana	GHUG	redne imenske	29.12.1999	5.1.2000	opravljanje hotelskih storitev, predvsem nastanitve in prehrane gostov	1.814.613	1.814.613 rednih delnic z nominalno 1.000 SIT	2.136,10	1.000	167 SIT	29.6.2005	1.814.613 rednih delnic	Miklošičeva 1 1000 Ljubljana	Tel: 01 30 81 986 Faks: 01 42 32 361	Bogdan Lipovšek - direktor
22	Helios, Domžale	HDOG	redne imenske	11.9.1996	19.9.1996	posredništvo pri prodaji goriv, rud, kovin in tehničnih kemikalij	2.198.610	219.861 rednih delnic na ime z nominalno 10.000 SIT	9.116,19	10.000	3.144 SIT	24.6.2005	219.861 rednih delnic	Količevo 2 1230 Domžale	Tel: 01 721 3007 Faks: 01 724 1234	Uroš Slavinec - direktor
23	Hidrotehnik Ljubljana	VHLG	redne imenske	30.6.1999	5.7.1999	varstvo pred vodno škodo ter nizke gradnje	384.472	384.472 rednih delnic na ime z nominalno 1.000 SIT	650,00	1.000			384.472 rednih delnic	Slovenčeva 97 1000 Ljubljana	Tel: 01 568 4420 Faks: 01 53 41 513	Andrej Bukovec - direktor
24	HRAM HOLDING	ST1R	redne imenske	26.1.2004	27.1.2004	dejavnost holdingov	4.346.667	4.346.667 rednih delnic	354,19	1.000			4.346.667 rednih delnic	Vilharjeva 29 1000 Ljubljana	Tel: 01 306 55 66 Faks: 01 306 55 70	Sašo Tanko - direktor
25	IMP črpalke Ljubljana	ICRG	redne imenske	4.9.1998	9.9.1998	proizvodnja črpalok	333.034	333.034 rednih delnic na ime z nominalno 1.000 SIT	350,00	1.000			333.034 rednih delnic	Ulica Jožeta Jame 12 1000 Ljubljana	Tel: 01 582 08 00 Faks: 01 519 8712	Nataša Mahne - direktorica
26	Infond holding	IFFR	redne imenske	18.9.2002	23.9.2002	dejavnost holdingov	16.833.414	16.833.414 rednih delnic z nominalno 1.000 SIT	676,25	1.000			16.833.414 rednih delnic	Vita Kraigherja 5 2000 Maribor	Tel: 02 229 20 80 Faks: 02 229 27 96	Matjaž Rutar - direktor
27	Infond holding 1	IFHR	redne imenske	19.7.2004	22.7.2004	dejavnost holdingov	3.777.004	3.777.004 rednih delnic z nominalno 1.000 SIT	618,87	1.000			3.777.004 rednih delnic	Vita Kraigherja 5 2000 Maribor	Tel: 02 229 20 80 Faks: 02 229 27 96	Drago Naberšnik - direktor
28	Inles, Ribnica	IHPG	redne imenske	5.10.1999	8.10.1999	proizvodnja stavbnega pohištva	1.424.820	712.410 rednih delnic na ime z nominalno 2.000 SIT	501,00	2.000			712.410 rednih delnic	Kolodvorska 22 1310 Ribnica	Tel: 01 837 71 00 Faks: 01 83 77 333	Andrej Mate - predsednik uprave
29	Intara Ljubljana	INTR	redne imenske	5.1.1995	5.1.1995	borzno posredovanje	101.000	101.000 rednih delnic na ime z nominalno 1.000 SIT	3.401,80	1.000			101.000 rednih delnic	Železna 18 1000 Ljubljana	Tel: 01 473 4444 Faks: 01 473 4480	Marko Mencin - direktor Ingrid Mizgur
30	Intertrade ITA Ljubljana	INRG	redne imenske	9.10.1997	20.10.1997	zastopanje tujih firm s področja strojne opreme	695.310	69.531 rednih delnic na ime z nominalno 10.000 SIT	44.500,00	10.000			69.531 rednih delnic	Tomšičeva 3 1000 Ljubljana	Tel: 01 425 1025 Faks: 01 425 3189	Andraž Prelesnik - direktor Danijela Knapič
31	ISKRA AVTOELEKTRIKA	IALG	redne imenske	20.10.2004	26.10.2004	proizvodnja električne opreme za stroje in vozila	3.216.626	1.608.313 rednih delnic na ime z nominalno 2.000 SIT	9.306,14	2.000	52 SIT	24.8.2005	1.608.313 rednih delnic	Pojlje 15 Šempeter pri Gorici	Tel: 05 33 93 294 Faks: 05 33 93 801	Aleš Nemeš - predsednik uprave Darjo Štepančič - direktor direkcije financ
32	Jadran, Sežana	JASG	redne imenske	13.9.1996	23.9.1996	zunanja trgovina z neživilskim blagom	165.302	165.302 rednih delnic na ime z nominalno 1.000 SIT	650,00	1.000	40 SIT	29.6.2005	165.302 rednih delnic	Partizanska 69 6210 Sežana	Tel: 05 739 1200 Faks: 05 73 91 450	Anton Zobec - direktor Mirjam Mesar
33	Jata Emona	JAMR	redne imenske	10.1.2002	15.1.2002	proizvodnja, trgovina in storitve	3.197.534	3.197.534 rednih delnic na ime z nominalno 1.000 SIT	570,00	1.000	48 SIT	12.7.2005	3.197.534 rednih delnic	Agrokombinatska 84 1000 Ljubljana	Tel: 01 528 1913 Faks: 01 528 1526	Stojan Hergouth - predsednik uprave
34	Javor, Pivka	JPIG	redne imenske	26.10.2000	13.11.2000	proizvodnja furnirja, vezanega in slojastega lesa, vlaknenih in drugih plošč	1.194.700	1.194.700 rednih delnic na ime z nominalno 1.000 SIT	500,00	1.000			1.194.700 rednih delnic	Kolodvorska 9a 6257 Pivka	Tel: 05 7210 210 Faks: 05 7210 215	Peter Tomšič - predsednik uprave

**F2) DELNICE - PROSTI TRG**

	Izdajatelj	Trgovalna koda	Vrsta delnic	Datum sprejema	Datum začetka trgovanja	Dejavnost	V sodni register vpisani in vplačani osnovni kapital (v 000 SIT)	Sestava kapitala	Enotni tečaj prvega trgovalnega dne (v SIT)	Nom. vred. delnice (v SIT)	Dividenda za leto 2004	Datum brez upravičenja do dividende	Št. delnic na organiziranem trgu	Naslov izdajatelja	Telefon Faks	Direktor družbe Kontaktne osebe
35	Jelen, Slovenske Konjice	JESG	redne imenske	24.11.1999	29.11.1999	prodaja gostinskih storitev ter nočitvenih zmogljivosti	67.798	67.798 rednih delnic na ime z nominalo 1.000 SIT	922,50	1.000			67.798 rednih delnic	Mestni trg 2 3210 Slovenske Konjice	Tel: 03 575 42 02 Faks: 03 759 0942	Barbara Vrečko Klančnik predsednica uprave
36	Juteks, Žalec	JTKG	redne imenske	29.10.1999	2.11.1999	proizvodnja talnih oblog na različnih podlagah	641.432	641.432 rednih delnic na ime z nominalo 1.000 SIT	1.670,00	1.000	1.200 SIT	26.4.2005	641.432 rednih delnic	Ložnica 53a 3310 Žalec	Tel: 03 712 07 00 Faks: 03 712 07 55	Milivoj Dolar - direktor
37	KD Group	SKDR	redne imenske	12.12.2000	21.12.2000	upravljanje holding družb	198.352	186.436 rednih imenskih delnic po 2.000 SIT	10.000,00	2.000	1.000 SIT	23.6.2005	186.436 rednih imenskih delnic	Celovška 206 1000 Ljubljana	Tel: 01 583 07 00 Faks: 01 518 32 24 01 518 41 00	Matjaž Gantar - predsednik uprave Mojca Ribič
38	KD holding	KDHP	prednostne participativne	12.7.2001	18.7.2001	upravljanje holding družb	13.119.576	1.373.534 rednih delnic na ime z nominalo 8.000 SIT in 266.413 prednostnih participativnih imenskih delnic z nominalo 8.000 SIT	5.810,47	8.000	400 SIT	23.6.2005	266.413 prednostnih delnic	Celovška 206, 1000 Ljubljana	Tel: 01 583 07 00 Faks: 01 518 41 00	Matjaž Gantar - direktor
39	KD holding	KDHR	redne imenske	31.1.2001	5.2.2001	upravljanje holding družb	13.119.576	1.373.534 rednih delnic na ime z nominalo 8.000 SIT in 266.413 prednostnih participativnih imenskih delnic z nominalo 8.000 SIT	6.560,43	8.000			1.373.534 rednih delnic	Celovška 206 1000 Ljubljana	Tel: 01 583 07 00 Faks: 01 518 41 00	Matjaž Gantar - direktor
40	Košaki TMI Maribor	TKMG	redne imenske	7.10.1999	11.10.1999	predelava mesa in proizvodnja mesnih izdelkov	432.360	43.236 rednih delnic na ime z nominalo 10.000 SIT	4.000,00	10.000			43.236 rednih delnic	Oreško nabrežje 1 2000 Maribor	Tel: 02 23 52 200 Faks: 02 23 52 251	Bojan Rus - direktor
41	Krona holding	KRHR	redne imenske	6.5.2002	9.5.2002	dejavnost holdingov	1.287.121	1.287.121 rednih delnic z nominalo 1000 SIT	370,00	1.000			1.287.121 rednih delnic	Štefanova 13 a 1000 Ljubljana	Tel: 01 24 14 174 Fax: 01 24 14 168	Marko Vavpetič - direktor
42	KS2 NALOŽBE	KS2G	redne imenske	19.12.2003	22.12.2003	upravljanje naložb	4.353.967	4.353.967 rednih delnic z nominalo 1.000 SIT	300,00	1.000			4.353.967 rednih delnic	Dunajska 9 1000 Ljubljana	Tel: 01 300 02 30 Faks: 01 300 02 40	Igor Lah - direktor
43	Lesnina Emmi, Slovenska Bistrica	LSBG	redne imenske	24.4.1996	8.5.1996	predelava aluminija in lesa	689.490	689.490 rednih delnic na ime z nominalo 1.000 SIT	287,14	1.000			689.490 rednih delnic	Kolodvorska 37a 2310 Slovenska Bistrica	Tel: 02 805 05 00 Faks: 02 805 02 30	Roman Stegne - direktor Drago Selinšek
44	Lesnina, Ljubljana	MILG	redne imenske	16.1.2002	25.1.2002	trgovina s pohištvo	2.906.810	76.495 rednih delnic na ime z nominalo 38.000 SIT	60.000,00	38.000	3.500 SIT	7.6.2005	76.495 rednih delnic	Cesta na Bokalce 40 Ljubljana	Tel: 01 241 21 02 Fax: 01 241 22 64	Bojan Papič - direktor
45	Lip, Bled	LLBG	redne imenske	7.1.2000	12.1.2000	predelava lesa in izvedba končnih lesnih izdelkov	1.942.454	1.942.454 rednih delnic na ime z nominalo 1.000 SIT	705,00	1.000			1.942.454 rednih delnic	Rečiška cesta 61A 4260 Bled	Tel: 04 57 95 000 Faks: 04 57 41 202	Alojz Burja - predsednik uprave
46	Liv Postojna	LIVR	redne imenske	12.11.1999	16.11.1999	proizvodnja sesalnikov za prah, plastičnih cevi in armatur, transportnih koles, hidravličnih dvigal in mešalnikov za beton	1.131.200	161.600 rednih delnic na ime z nominalo 7.000 SIT	5.950,00	7.000	1.430 SIT	11.8.2005	161.600 rednih delnic	Industrijska cesta 2 6230 Postojna	Tel: 05 728 3700 Faks: 05 728 3719	Bojan Dolar - direktor Aleksandra Černjač
47	Liz inženiring Ljubljana	LIZG	redne imenske	8.3.1999	11.3.1999	izvajanje svetovalnega inženiringa pri gradnji objektov	123.846	123.846 rednih delnic na ime z nominalo 1.000 SIT	650,00	1.000			123.846 rednih delnic	Vurnikova 2 1000 Ljubljana	Tel: 01 432 42 47 Faks: 01 231 92 45	Janez Štular - direktor Olga Urbanc
48	M1	MR1R	redne imenske	4.8.2004	4.8.2004	dejavnost holdingov	2.681.638	2.681.638 rednih delnic na ime z nominalo 1.000 SIT	400,00	1.000			2.681.638 rednih delnic	Kotnikova ulica 25 1000 Ljubljana	Tel: 01 473 44 37	Rolando Krajnik - direktor
49	MAKSIMA HOLDING	MAHR	redne imenske	28.4.2003	6.5.2003	dejavnost holdingov	6.399.850	6.399.850 rednih delnic na ime z nominalo 1.000 SIT	582,54	1.000			6.399.850 rednih delnic	Trg republike 3 1000 Ljubljana	Tel: 01 20 04 724	Milan Marinič - direktor družbe
50	MAKSIMA INVEST	MKIR	redne imenske	26.10.2004	26.10.2004	dejavnost holdingov	7.451.949	7.451.949 rednih delnic	504,62	1.000			7.451.949 rednih delnic	Trdinova 4 1000 Ljubljana	Tel: 01 434 10 13 Faks: 01 431 11 09	Milan Ževart - direktor
51	Marina Portorož	MAPG	redne imenske	11.9.1996	19.9.1996	navtične in gostinske storitve	627.864	313.932 rednih delnic na ime z nominalo 2.000 SIT	6.319,65	2.000	540 SIT	17.6.2005	313.932 rednih delnic	Cesta solinarjev 8 6320 Portorož	Tel: 05 676 1200 Faks: 05 676 1510	Enes Lojo - direktor Irena Kastelic
52	Medaljon Maribor	MEDR	redne imenske	8.10.1999	12.10.1999	upravljanje holding družb, poslovanje z lastnimi nepremičninami ter dajanje lastnih nepremičnin v najem	1.734.000	1.734.000 rednih delnic na ime z nominalo 1.000 SIT	733,39	1.000	110 SIT	22.6.2005	1.734.000 rednih delnic	Strossmayerjeva ulica 30 2000 Maribor	Tel: 02 22 94 800 Faks: 02 25 23 358	Dita Kastelic - direktorica
53	Medvešek Pušnik Ljubljana	MPLR	redne imenske	1.12.1997	12.12.1997	upravljanje s finančnim premoženjem strank, trgovanje in posredovanje	160.000	80.000 rednih delnic na ime z nominalo 2.000 SIT	3.000,00	2.000	600 SIT	13.6.2005	80.000 rednih delnic	Ulica Gradnikove brigade 11 1000 Ljubljana	Tel: 01 541 4078 Faks: 01 721 7107	Bogdan Pušnik - generalni direktor
54	Melamin Kočevje	MKOG	redne imenske	13.9.1996	23.9.1996	lesna, kemična in obutvena industrija ter trgovina	349.913	349.913 rednih delnic na ime z nominalo 1.000 SIT	1.100,00	1.000			349.913 rednih delnic	Tomšičeva 9 1330 Kočevje	Tel: 01 8959 300 Faks: 01 895 0334	Srečko Štefanič - direktor Tomo Jami

**F2) DELNICE - PROSTI TRG**

	Izdajatelj	Trgovalna koda	Vrsta delnic	Datum sprejema	Datum začetka trgovanja	Dejavnost	V sodni register vpisani in vplačani osnovni kapital (v 000 SIT)	Sestava kapitala	Enotni tečaj prvega trgovalnega dne (v SIT)	Nom. vred. delnice (v SIT)	Dividenda za leto 2004	Datum brez upravičenja do dividende	Št. delnic na organiziranem trgu	Naslov izdajatelja	Telefon Faks	Direktor družbe Kontaktne osebe
55	Mercata	MR0R	redne imenske	27.7.2004	27.7.2004	dejavnost holdingov	2.891.874	2.891.874 rednih delnic na ime z nominalno 1.000 SIT	390,00	1.000			2.891.874 rednih delnic	Železna cest a18 1000 Ljubljana	Tel: 01 473 44 37 Faks: 01 473 44 80	Vinko Berginc - direktor
56	Mesna industrija primorske	MIPG	redne imenske	13.6.2000	19.6.2000	predelava mesa ter trgovina na debelo in drobno z živilskimi proizvodi	1.478.742	1.478.742 rednih delnic na ime z nominalno 1.000 SIT	890,00	1.000			1.478.742 rednih delnic	Panovška 1 5000 Nova Gorica	Tel: 05 330 41 00 Faks: 05 3027668	Vojteh Volk - predsednik uprave
57	Mitol, Sežana	MISG	redne imenske	5.5.1997	15.5.1997	proizvodnja in prodaja lepil in sintetičnih smol	687.627	687.627 rednih delnic na ime z nominalno 1.000 SIT	2.321,81	1.000	120 SIT	1.6.2005	687.627 rednih delnic	Partizanska 78 6210 Sežana	Tel: 05 731 23 00 Faks: 05 731 23 91	Marjan Mateta - direktor Kajla Žvab
58	MKT PRINT, Ljubljana	MKTG	redne imenske	7.10.1999	11.10.1999	tiskarstvo in z njim povezane storitve, založništvo in trgovina	1.039.540	103.954 rednih delnic na ime z nominalno 10.000 SIT	3.210,00	10.000			103.954 rednih delnic	Dunajska 123 1000 Ljubljana	Tel: 01 53 41 675 Faks: 01 53 41 689	dr. Andrej Kropce - predsednik uprave
59	Modra linija holding	MLHR	redne imenske	15.11.2002	20.11.2002	finančno posredništvo	1.882.991	1.882.991 rednih delnic na ime z nominalno 1.000 SIT	421,11	1.000			1.882.991 rednih delnic	Pristaniška ulica 12 6000 Koper	Tel: 05 66 33 150 Faks: 05 66 33 120	Žarko Ždralič - direktor
60	Nama, Ljubljana	NALN	redne imenske	30.4.2004	30.4.2004	trgovina na drobno in oddajanje poslovnih prostorov	953.795	953.795 rednih delnic na ime z nominalno 1.000 SIT	1.200,00	1.000	224 SIT	20.6.2005	953.795 rednih delnic	Tomšičeva 1 1000 Ljubljana	Tel: 01 425 8300 Faks: 01 253 4642	Bernarda Trebušak - generalna direktorica
61	NFD HOLDING	NF2R	redne imenske	9.12.2003	10.12.2003	drugo finančno posredništvo	33.159.997	33.159.997 rednih delnic z nominalno 1.000 SIT	664,28	1.000			33.159.997 rednih delnic	Trdinova 4 1000 Ljubljana	Tel: 01 434 10 00 Faks: 01 431 11 09	Zoran Boškovič - direktor
62	Niko Železniki	NKPG	redne imenske	14.9.1999	17.9.1999	izdelava pisarniškega pribora, industrijskih sponk, elektromagnetov ter drugih kovinskih mehanizmov	358.750	35.875 rednih delnic na ime z nominalno 10.000 SIT	20.000,00	10.000	1.000 SIT	13.7.2005	35.875 rednih delnic	Otoki 16 4228 Železniki	Tel: 04 51 17 700 Faks: 04 51 17 712	Valentina Nastran - direktor
63	Plama-pur Podgrad	POPG	redne imenske	1.12.1999	6.12.1999	proizvodnja in predelava poliuretanskih pen	686.798	686.798 rednih delnic na ime z nominalno 1.000 SIT	2.806,20	1.000	90 SIT	4.7.2005	686.798 rednih delnic	Podgrad 17 6244 Podgrad	Tel: 05 71 49 100 Faks: 05 71 49 299	Radoš Gregorič - predsednik uprave
64	POM-INVEST	POIG	redne imenske	16.10.2001	19.10.2001	dejavnost holdingov	2.279.000	22.790 rednih delnic na ime z nominalno 100.000 SIT	50.000,00	100.000			22.790 rednih delnic	Cankarjeva ulica 6 2000 Maribor	Tel: 02 53 51 800 Fax: 02 53 51 802	Ivan Vizjak - direktor Slavko Rogan - pomočnik direktorja za naložbe in razvoj
65	POM-NALOŽBE	PPIR	redne imenske	13.5.2004	13.5.2004	dejavnost holdingov	1.631.700	16.317 rednih delnic na ime z nominalno 100.000 SIT		100.000			16.317 rednih delnic	Cankarjeva ulica 6 2000 Maribor	Tel: 02 53 51 800 Faks: 02 53 21 899	Ivan Vizjak - direktor
66	PRVA POKOJNINSKA DRUŽBA	PPDG	prednostne neglasovalne imenske kumulativne	7.7.2005	20.7.2005	dejavnost pokojninskih skladov	3.645.650	194.565 delnic razreda A in 170.000 prednostnih delnic razreda B z nominalno 10.000 SIT		10.000			170.000 prednostnih delnic	Železna cesta 18 1000 Ljubljana	Tel: 01 234 58 00 Faks: 01 436 12 15	dr. Alenka Žnidarič Kranjc - predsednica uprave
67	Rekreacijsko turistični center Kravec	RKRG	redne imenske	7.10.1997	17.10.1997	prevoz potnikov, blaga in različnih tovarov z žičnicami	2.311.468	1.155.724 rednih delnic na ime z nominalno 2.000 SIT	4.300,00	2.000			1.155.724 rednih delnic na ime	Grad 76 4207 Cerklje na Gorenjskem	Tel: 04 252 59 30 Faks: 04 252 59 31	Sreško Retuznik - direktor Marta Bergant
68	Sijaj Hrastnik	SIHG	redne imenske	4.10.1999	7.10.1999	proizvodnja dekorativne razsvetljave in dekorativnih kovinskih izdelkov	268.800	26.880 rednih imenskih delnic z nominalno 10.000 SIT	2.500,00	10.000			26.880 rednih imenskih delnic	Pot Vitka Pavliča 9 1430 Hrastnik	Tel: 03 564 4108 Faks: 03 56 42 533	Matjaž Kovacič - direktor
69	Slovenijales Ljubljana	SLLG	redne imenske	24.4.1996	8.5.1996	posredovanje blaga in storitev v mednarodni trgovini, maloprodaja in veleprodaja	2.736.040	273.604 rednih imenskih delnic po 10.000 SIT	2.442,95	10.000	400 SIT	2.7.2004	273.377 rednih imenskih delnic	Dunajska cesta 22 1000 Ljubljana	Tel: 01 232 2469 Faks: 01 431 4145	Alojz Sajovec - direktor Djordja Kobal
70	Tekstina, Ajdovščina	TEAG	redne imenske	31.1.1997	12.2.1997	proizvodnja preje, tkanje in oplemenitenje tekstilij ter izdelava konfekcije	1.127.293	1.127.293 rednih imenskih delnic po 1.000 SIT	300,00	1.000	93,78 SIT	12.7.2005	1.127.293 rednih delnic	Tovarniška 15 5270 Ajdovščina	Tel: 05 369 2000 Faks: 05 369 2203	Simeon Špruk - direktor Ivica Koren - vodja fin.oddelka
71	Terme Dobna	ZDDG	redne imenske	30.6.1999	5.7.1999	medicinska dejavnost ter turistične, hotelske in gostinske usluge	692.542	692.542 rednih imenskih delnic po 1.000 SIT	550,00	1.000			692.542 rednih delnic	Dobna 50 3204 Dobna	Tel: 03 780 8000 Faks: 03 577 8330	Janez Mlakar - direktor Duško Presekar Erik Heiligstein
72	Tosama Domžale	TODG	redne imenske	5.9.1996	13.9.1996	proizvodnja preje, tekstilij, higienskih in toaletnih potrebščin	2.956.700	295.670 rednih delnic z nominalno 10.000 SIT	3.896,43	10.000	120 SIT	23.6.2005	295.670 rednih imenskih delnic	Vir, Šaranovičeva 35 1230 Domžale	Tel: 01 721 4611 Faks: 01 721 4660	Janko Velkavrh - generalni direktor Marjan Mlakar
73	Tovarna sladkorja Ormož	TSOR	redne imenske	4.4.1996	12.4.1996	proizvodnja sladkorja in storitve za rastlinsko pridelavo	4.971.630	497.163 rednih imenskih delnic po 10.000 SIT	12.000,00	10.000			497.163 rednih imenskih delnic	Opekarniška cesta 4 2270 Ormož	Tel: 02 741 0300 Faks: 02 740 1291	Jurij Dogša - generalni direktor Branka Sok

**F2) DELNICE - PROSTI TRG**

	Izdajatelj	Trgovalna koda	Vrsta delnic	Datum sprejema	Datum začetka trgovanja	Dejavnost	V sodni register vpisani in vplačani osnovni kapital (v 000 SIT)	Sestava kapitala	Enotni tečaj prvega trgovalnega dne (v SIT)	Nom. vred. delnice (v SIT)	Dividenda za leto 2004	Datum brez upravičenja do dividende	Št. delnic na organiziranem trgu	Naslov izdajatelja	Telefon Faks	Direktor družbe Kontaktne osebe
74	TRDNJAVA HOLDING	TR0R	redne imenske	30.3.2004	31.3.2004	dejavnost holdingov	2.593.123	2.593.123 rednih delnic	400,00 SIT	1.000			2.593.123 rednih imenskih delnic	Trdinova 4 1000 Ljubljana	Tel: 01 43 41 000 Faks: 01 43 11 109	Milan Ževart - direktor
75	TRDNJAVA I HOLDING	TR1R	redne imenske	30.3.2004	31.3.2004	dejavnost holdingov	891.750	891.750 rednih delnic	370,30 SIT	1.000			891.750 rednih imenskih delnic	Trdinova 4 1000 Ljubljana	Tel: 01 43 41 000 Faks: 01 43 11 109	Milan Ževart - direktor
76	TRIGLAV NALOŽBE	TRSG	redne imenske	6.4.2004	7.4.2004	dejavnost holdingov	13.182.366	13.182.366 rednih delnic	397,45 SIT	1.000			13.182.366 rednih imenskih delnic	Slovenska 54 1000 Ljubljana	Tel: 01 43 45 540 Faks: 01 43 45 550	mag. Metka Petek - predsednica uprave
77	Triglav, finančna družba	TFDR	redne imenske	3.3.2003	4.3.2003	dejavnost holdingov	6.356.989	6.356.989 rednih imenskih delnic po 1.000 SIT	662,04	1.000			6.356.989 rednih imenskih delnic	Slovenska 54 1000 Ljubljana	Tel: 01 43 45 540 Faks: 01 43 45 550	Peter Velkavrh - predsednik uprave Mira Koporič Veljič - članica uprave
78	Tub swaty Maribor	TUBG	redne imenske	12.11.1997	30.12.1997	proizvodnja in prodaja umetnih brusov	1.155.760	288.940 navadnih delnic z nominalno 4.000 SIT	2.500,00	4.000	600 SIT	27.6.2005	288.940 rednih imenskih delnic	Titova cesta 60 2000 Maribor	Tel: 01 519 33 16 02 331 43 61 Faks: 02 332 5305 02 335 1614	Branko Bezjak - direktor Danica Rihtarič
79	Velana, Ljubljana	VLJG	redne imenske	18.12.2002	23.12.2002	proizvodnja tekstilnih izdelkov, razen oblačil	1.409.645	1.409.645 navadnih delnic na ime z nominalno vrednostjo 1.000 SIT	331,00	1.000			1.409.645 rednih imenskih delnic	Šmartinska 52 1000 Ljubljana	Tel: 01 540 44 93 Faks: 01 540 44 90	Leopold Poljanšek - direktor
80	VIPA HOLDING	VHDR	redne imenske	29.10.2003	5.11.2003	drugo finančno posredništvo	7.338.866	7.347.565 rednih delnic na ime z nominalno 1.000 SIT	805,00	1.000			7.347.565 rednih delnic	Kidričeva ulica 19 5000 Nova Gorica	Tel: 05 33 85 000 Faks: 05 30 28 506	Lucijan Čermelj - predsednik uprave
81	VIZIJA HOLDING	VIHR	redne imenske	13.3.2003	17.3.2003	dejavnost holdingov	2.277.503	2.277.503 rednih imenskih delnic z nominalno 1.000 SIT	650,00	1.000			2.277.503 rednih imenskih delnic	Dunajska cesta 156 1000 Ljubljana	Tel: 01 568 82 25 Faks: 01 568 81 41	Dari Južna - direktor
82	VIZIJA HOLDING ENA	VZPG	redne imenske	2.2.2004	3.2.2004	dejavnost holdingov	2.129.725	2.129.725 rednih delnic	550,00	100			2.129.725 rednih imenskih delnic	Dunajska 156 1000 Ljubljana	Tel: 01 56 87 211 Faks: 01 56 88 141	Anton Škrij - direktor
83	Zdravilišče Rogaška	RGP	prednostne	4.2.1999	11.2.1999	upravljanje holding družb	1.021.898	961.898 navadnih delnic na ime z nominalno 1.000 SIT in 30.000 prednostnih delnic na ime z nominalno vrednostjo 2.000 SIT	1.490,00	2.000			27.988 prednostnih delnic	Zdraviliški trg 14 3250 Rogaška Slatina	Tel: 03 81 82 640 Faks: 03 81 82 649	Milena Jelen - predsednica uprave Dragica Herček
84	Zdravilišče Rogaška	RGS	redne imenske	4.2.1999	11.2.1999	upravljanje holding družb	1.021.898	961.898 navadnih delnic na ime z nominalno 1.000 SIT in 30.000 prednostnih delnic na ime z nominalno vrednostjo 2.000 SIT	404,12	1.000			900.462 rednih imenskih delnic	Zdraviliški trg 14 3250 Rogaška Slatina	Tel: 03 81 82 640 Faks: 03 81 82 649	Milena Jelen - predsednica uprave Dragica Herček
85	ZLATA MONETA II	ZM2R	redne imenske	12.11.2003	13.11.2003	drugo finančno posredništvo	8.232.861	8.232.861 navadnih delnic na ime z nominalno vrednostjo 1.000 SIT	509,60	1.000			8.232.861 rednih imenskih delnic	Svetozarevska 12 2000 Maribor	Tel: 02 252 08 33 Faks: 02 252 08 31	Peter Zorič - direktor
86	ZVON DVA HOLDING	ZV2R	redne imenske	24.2.2004	25.2.2004	dejavnost holdingov	14.120.934	14.120.934 rednih delnic	618,75	1.000			14.120.934 rednih delnic	Slovenska 17 2000 Maribor	Tel: 02 229 06 00 Faks: 02 229 06 21	Franc Ješovnik - predsednik uprave
87	ZVON ENA HOLDING	ZVHR	redne imenske	24.10.2003	30.10.2003	dejavnost holdingov	12.431.743	12.431.743 rednih delnic na ime z nominalno 1.000 SIT	1.580,62	1.000	100,0 SIT	29.8.2005	12.431.743 rednih delnic	Slovenska ulica 17 2000 Maribor	Tel: 02 22 90 600 Faks: 02 22 90 621	Simon Zdoišek - predsednik uprave
88	Železama Ravne - Monter Dravograd	ZMDG	redne imenske	17.9.1999	21.9.1999	proizvodnja kovinskih konstrukcij in njihovih delov	336.225	336.225 rednih delnic z nominalno 1.000 SIT	1.210,18	1.000	85 SIT	8.7.2005	336.225 rednih delnic	Otiški vrh 177 2373 Šentjanž pri Dravogradu	Tel: 02 878 5010 Faks: 02 87 86 710	Bogdan Kadiš - direktor
89	ŽITO INTES	IMTG	redne imenske	6.3.2000	9.3.2000	predelava žit in proizvodnja testenin	2.518.194	2.518.194 rednih delnic z nominalno 1.000 SIT	225,00	1.000			2.518.194 rednih delnic	Mejska cesta 19 2000 Maribor	Tel: 02 251 50 61 Faks: 02 251 8636	Bojan Petek - direktor



**F3) OBVEZNICE - BORZNA KOTACIJA**

Izdajatelj	Trgovalna koda	Datum sprejema	Datum začetka trgovanja	Dejavnost	V sodni register vpisani in vplačani osn.kapital (v 000 SIT)	Zavarovanje terjatev	Namen izdaje obveznice	Nom. vred. izdaje na borzi	Apoenska sestava	Število izdanih obveznic po apoenih	Št. izdan. vred. papirjev	Letna obr. mera	Začetek obrest. in rok zapadlosti	Način odplačevanja	Datum izplač. kuponov	Naslov izdajatelja	Telefon Faks	Direktor Kontaktne osebe
1 Abanka Vip Ljubljana	AB04	14.12.2000	27.12.2000	banka	5.500.000	izdajatelj jamči z vsem svojim premoženjem	povečanje jamstvenega kapitala banke	10 mio EUR	100 EUR	100.000	100.000	6,25%	1.6.2000 1.6.2007 6,5 let	obresti polletno, glavnica ob zapadlosti	1.12.16.	Slovenska c. 58 1517 Ljubljana	Tel: 01 471 81 88 Faks: 01 23 02 430	mag. Aleš Žajdela - predsednik uprave Marija Pogačar
2 Abanka Vip Ljubljana	AB05	17.9.2001	26.9.2001	banka	5.500.000	izdajatelj jamči z vsem svojim premoženjem	povečanje jamstvenega kapitala banke	10 mio EUR	100 EUR	100.000	100.000	6,0%	15.4.2001 15.4.2006 5 let	obresti polletno, glavnica ob zapadlosti	15.4.15.10.	Slovenska c. 58 1517 Ljubljana	Tel: 01 471 81 88 Faks: 01 23 02 430	mag. Aleš Žajdela - predsednik uprave Marija Pogačar
3 Abanka Vip Ljubljana	AB06	14.11.2002	25.11.2002	banka	5.500.000	izdajatelj jamči z vsem svojim premoženjem	povečanje jamstvenega kapitala banke	13,5 mio EUR	100 EUR	135.000	135.000	5,9%	15.5.2002 15.5.2009 7 let	obresti polletno, glavnica ob zapadlosti	15.5.15.11.	Slovenska c. 58 1517 Ljubljana	Tel: 01 471 81 88 Faks: 01 23 02 430	mag. Aleš Žajdela - predsednik uprave Marija Pogačar
4 Abanka Vip Ljubljana	AB07	17.10.2003	30.10.2003	banka	5.500.000	izdajatelj jamči z vsem svojim premoženjem	povečanje jamstvenega kapitala banke	17,3 mio EUR	100 EUR	173.000	173.000	5,3%	21.5.2003 21.5.2010 7 let	obresti polletno, glavnica ob zapadlosti	21.5.21.11.	Slovenska c. 58 1517 Ljubljana	Tel: 01 471 81 88 Faks: 01 23 02 430	mag. Aleš Žajdela - predsednik uprave Marija Pogačar
5 Banka Celje	BCE4	25.1.2001	9.2.2001	banka	3.376.984	jamči banka neomejeno z vsem svojim premoženjem	obveznice so bile izdane v zaprti izdaji	10 mio EUR	100 EUR	100.000	100.000	6,0%	15.4.2000 15.4.2006 6 let	obresti in glavnica polletno, 2-letni moratorij na izplačilo glavnice	15.4.15.10.	Vodnikova 2 3000 Celje	Tel: 03 422 10 34 Faks: 03 422 11 85	Niko Kač - predsednik uprave Davorin Leskovar Simona Čilenšek
6 Banka Celje	BCE5	14.12.2001	19.12.2001	banka	3.376.984	jamči banka neomejeno z vsem svojim premoženjem	obveznice so bile izdane v zaprti izdaji	10 mio EUR	100 EUR	100.000	100.000	6,0%	15.03.2001 15.03.2007 6 let	obresti polletno, glavnica ob zapadlosti	15.9.15.3.	Vodnikova 2 3000 Celje	Tel: 03 422 10 34 Faks: 03 422 11 86	Niko Kač - predsednik uprave Davorin Leskovar Simona Čilenšek
7 Banka Celje	BCE6A	20.9.2002	30.9.2002	banka	3.376.984	jamči banka neomejeno z vsem svojim premoženjem	obveznice so bile izdane v zaprti izdaji	10 mio EUR	100 EUR	100.000	100.000	5,6%	15.02.2002 15.02.2008 6 let	obresti letno, glavnica ob zapadlosti	15.2.	Vodnikova 2 3000 Celje	Tel: 03 422 10 34 Faks: 03 422 11 87	Niko Kač - predsednik uprave Davorin Leskovar Simona Čilenšek
8 Banka Celje	BCE7	3.11.2003	17.11.2003	banka	3.376.984	jamči banka neomejeno z vsem svojim premoženjem	obveznice so bile izdane v zaprti izdaji	10 mio EUR	100 EUR	100.000	100.000	5,15%	1.4.2003 1.4.2010 7 let	obresti letno, glavnica ob zapadlosti	1.4.	Vodnikova 2 3000 Celje	Tel: 03 422 10 34 Faks: 03 422 11 89	Niko Kač - predsednik uprave Davorin Leskovar Simona Čilenšek
9 Banka Celje	BCE8	11.10.2004	26.10.2004	banka	3.376.984	jamči banka neomejeno z vsem svojim premoženjem	obveznice so bile izdane v zaprti izdaji	12,5 mio EUR	100 EUR	125.000	125.000	4,9%	15.2.2004 15.2.2011 7 let	obresti letno, glavnica ob zapadlosti	15.2.	Vodnikova 2 3000 Celje	Tel: 03 422 10 34 Faks: 03 422 11 89	Niko Kač - predsednik uprave Davorin Leskovar Simona Čilenšek
10 Banka Vip Nova Gorica	VIP3E	29.10.1996	13.11.1996	banka	4.800.000	jamči Abanka Vip s svojim celotnim kapitalom	dokapitalizacija in uresničevanje dolgoročnih poslovnih smernic razvoja banke	2.556.459,41 EUR	255,65 EUR	10.000	10.000	7,5%	16.8.1996 16.8.2006 10 let	obresti in glavnica polletno, 2 letni moratorij na glavnico	16.2.16.8.	Slovenska c. 58 1517 Ljubljana	Tel: 01 471 81 88 Faks: 01 23 02 430	mag. Aleš Žajdela - predsednik uprave Marija Pogačar
11 Banka Vip Nova Gorica	VIP4E	19.11.1997	3.12.1997	banka	4.800.000	jamči Abanka Vip s svojim celotnim kapitalom	povečanje jamstvenega kapitala in uresničevanje dolgoročnih poslovnih smernic razvoja banke	2.045.167,52 EUR	255,65 EUR	8.000	8.000	7,0%	1.8.1997 1.8.2007 10 let	obresti in glavnica polletno, 2 letni moratorij na glavnico	1.2.1.8.	Slovenska c. 58 1517 Ljubljana	Tel: 01 471 81 88 Faks: 01 23 02 430	mag. Aleš Žajdela - predsednik uprave Marija Pogačar
12 Banka Vip Nova Gorica	VIP5	17.12.1998	24.12.1998	banka	4.800.000	jamči Abanka Vip s svojim celotnim kapitalom	povečanje jamstvenega kapitala in uresničevanje dolgoročnih poslovnih smernic razvoja banke	2 mio EUR	200 EUR	10.000	10.000	6,0%	15.7.1998 15.7.2008 10 let	obresti in glavnica polletno, 2 letni moratorij na glavnico	15.1.15.7.	Slovenska c. 58 1517 Ljubljana	Tel: 01 471 81 88 Faks: 01 23 02 430	mag. Aleš Žajdela - predsednik uprave Marija Pogačar
13 Banka Vip Nova Gorica	VIP6	24.2.2000	6.3.2000	banka	4.800.000	jamči Abanka Vip s svojim celotnim kapitalom	povečanje jamstvenega kapitala in uresničevanje dolgoročnih poslovnih smernic razvoja banke	2 mio EUR	200 EUR	10.000	10.000	5,5%	9.9.1999 9.9.2009 10 let	obresti in glavnica polletno, 2 in pol letni moratorij na glavnico	9.3.9.9.	Slovenska c. 58 1517 Ljubljana	Tel: 01 471 81 88 Faks: 01 23 02 430	mag. Aleš Žajdela - predsednik uprave Marija Pogačar

**F3) OBVEZNICE - BORZNA KOTACIJA**

	Izdajatelj	Trgovalna koda	Datum sprejema	Datum začetka trgovanja	Dejavnost	V sodni register vpisani in vplačani osn.kapital (v 000 SIT)	Zavarovanje terjatev	Namen izdaje obveznice	Nom. vred. izdaje na borzi	Apoenska sestava	Število izdanih obveznic po apoenih	Št. izdan. vred. papirjev	Letna obr. mera	Začetek obresti. in rok zapadlosti	Način odplačevanja	Datum izplač. kuponov	Naslov izdajatelja	Telefon Faks	Direktor Kontaktnne osebe
14	Banka Vipa Nova Gorica	VIP7	9.7.2001	19.7.2001	banka	4.800.000	jamči Abanka Vipa s svojim celotnim kapitalom	pridobitev dolgoročnih virov za uresničevanje naložbene politike banke	2 mio EUR	200 EUR	10.000	10.000	6,2%	18.12.2000 18.12.2010 10 let	obresti in glavnica polletno, 2 in pol letni moratorij na glavnico	18.6. 18.12.	Slovenska c. 58 1517 Ljubljana	Tel: 01 471 81 88 Faks: 01 23 02 430	mag. Aleš Žajdela - predsednik uprave Marija Pogačar
15	Blagovno trgovski center BTC Ljubljana	BTC1E	29.1.1997	24.2.1997	izposoja poslovnih prostorov in skladišč	2.000.000		hipotekarne obveznice so bile izdane zaradi znižanja osnovnega kapitala družbe	17.383.924,96 EUR	51,13 EUR	340.000	340.000	10,5%	1.1.1996 31.12.2007 12 let	obresti in glavnica polletno, 5-letni moratorij na odplačilo glavnice	1.1. 1.7.	Šmartinska 152 1000 Ljubljana	Tel: 01 585 11 00 Faks: 01 585 14 73	Jože Mermal - generalni direktor Andrej Repina
16	Blagovno trgovski center BTC Ljubljana	BTC2	29.5.2003	6.6.2003	izposoja poslovnih prostorov in skladišč	2.000.000	izdajatelj je terjatve zavaroval z vknjižbo zastavne pravice na svojih nepremičninah in zagotavlja, da bo tržna vrednost zastavljene nepremičnega premoženja v vsakem trenutku presegala neodplačan znesek glavnice za vsaj 40%	za financiranje razvojnih programov, z zamenjavo neugodnih dolgoročnih in kratkoročnih posojil z novim virom pridobiti časovno ugodnejšo prerazporeditev denarnega toka ter dolgoročnejši vir za financiranje investicijskih projektov	40 mio EUR	100 EUR	400.000	400.000	7,0%	1.8.2001 1.8.2011 10 let	obresti in glavnica polletno, 6-letni moratorij na odplačilo glavnice	1.2. 1.8.	Šmartinska 152 1000 Ljubljana	Tel: 01 585 11 00 Faks: 01 585 14 73	Jože Mermal - generalni direktor Andrej Repina
17	Hoteli Bernardin Portorož	HTB1E	21.6.1999	28.6.1999	dejavnost hotelov z restavracijo	7.858.636		z namenom pridobitve sredstev za nove investicije, ki so potrebne za nadaljni razvoj dejavnosti izdajatelja ter za vračilo posojila Slovenski razvojni družbi	10.225.837,62 EUR	511,29 EUR	20.000	20.000	8,5%	1.2.1999 1.2.2009 10 let	obresti in glavnica letno, 3 letni moratorij na izplačilo glavnice	1.2.	Obala 2 6320 Portorož	Tel: 05 695 52 01 Faks: 05 67 46 229	Čedomil Vojnič - generalni direktor Radovan Mikuletič Romana Rebolj
18	Nova Kreditna banka Maribor	KBM3	29.10.2001	14.11.2001	banka	5.839.496	izdajatelj jamči z vsem svojim premoženjem	obveznice so bile izdane v zaprti izdaji	2.000 mio SIT	100.000 SIT	20.000	20.000	5,8% +TOM	1.4.2001 2.10.2006 5 let	obresti letno (zadnje obd. je polletno), glavnica ob zapadlosti	1.4., zadnji 2.10.	Vita Kraigherja 4 2505 Maribor	Tel: 02 229 23 54 Faks: 02 25 27 576	Matjaž Kovačič - predsednik uprave Igor Muhič
19	Nova Kreditna banka Maribor	KBM4	29.10.2001	14.11.2001	banka	5.839.496	izdajatelj jamči z vsem svojim premoženjem	obveznice so bile izdane v zaprti izdaji	9 mio EUR	500 EUR	18.000	18.000	6%	1.4.2001 2.10.2006 5 let	obresti letno (zadnje obd. je polletno), glavnica ob zapadlosti	1.4., zadnji 2.10.	Vita Kraigherja 4 2505 Maribor	Tel: 02 229 23 54 Faks: 02 25 27 576	Matjaž Kovačič - predsednik uprave Igor Muhič
20	Nova Kreditna banka Maribor	KBM5	11.10.2004	26.10.2004	banka	5.839.496	izdajatelj jamči z vsem svojim premoženjem	obveznice so bile izdane v zaprti izdaji	6.000 mio SIT	100.000 SIT	600.000	600.000	5,3%	15.3.2004 15.3.2009 5 let	obresti letno, glavnica ob zapadlosti	15.3.	Vita Kraigherja 4 2505 Maribor	Tel: 02 229 23 54 Faks: 02 25 27 576	Matjaž Kovačič - predsednik uprave Igor Muhič
21	Nova Kreditna banka Maribor	KBM6	11.10.2004	26.10.2004	banka	5.839.496	izdajatelj jamči z vsem svojim premoženjem	obveznice so bile izdane v zaprti izdaji	5.000 mio SIT	100.000 SIT	500.000	500.000	4,5%	21.6.2004 21.6.2007 3 leta	obresti letno, glavnica ob zapadlosti	21.6.	Vita Kraigherja 4 2505 Maribor	Tel: 02 229 23 54 Faks: 02 25 27 576	Matjaž Kovačič - predsednik uprave Igor Muhič
22	Nova Kreditna banka Maribor	KBM7	21.6.2005	30.6.2005	banka	5.839.496	izdajatelj jamči z vsem svojim premoženjem	obveznice so bile izdane v zaprti izdaji	7.000 mio SIT	100.000 SIT	70.000	70.000	4,1%	22.11.2004 22.11.2011 7 let	obresti letno, glavnica ob zapadlosti	22.11.	Vita Kraigherja 4 2505 Maribor	Tel: 02 229 23 54 Faks: 02 25 27 576	Matjaž Kovačič - predsednik uprave Igor Muhič
23	Nova Kreditna banka Maribor	KBM8	21.6.2005	30.6.2005	banka	5.839.496	izdajatelj jamči z vsem svojim premoženjem	obveznice so bile izdane v zaprti izdaji	7.000 mio SIT	100.000 SIT	70.000	70.000	3,9%	1.2.2005 1.2.2010 5 let	obresti letno, glavnica ob zapadlosti	1.2.	Vita Kraigherja 4 2505 Maribor	Tel: 02 229 23 54 Faks: 02 25 27 576	Matjaž Kovačič - predsednik uprave Igor Muhič
24	Nova Ljubljanska banka	NLB10	10.6.2003	18.6.2003	banka	15.364.030	jamči izdajatelj z vsem svojim premoženjem	pridobitev dolgoročnih sredstev in izboljšanje rokove in valutne strukture bilance	10.824,3 mio SIT	100.000 SIT	108.243	108.243	3% + TOM	20.11.2002 20.11.2007 5 let	obresti letno, glavnica ob zapadlosti	20.11.	Trg republike 2 1520 Ljubljana	Tel: 01 47 62 868 Faks: 01 251 80 54	Marjan Kramar - predsednik uprave Marko Jernejčič Ana Kastelic
25	Nova Ljubljanska banka	NLB11	10.6.2003	18.6.2003	banka	15.364.030	jamči izdajatelj z vsem svojim premoženjem	pridobitev dolgoročnih sredstev in izboljšanje rokove in valutne strukture bilance	26.326.000 EUR	1.000 EUR	26.326	26.326	5,1%	20.11.2002 20.11.2009 7 let	obresti letno, glavnica ob zapadlosti	20.11.	Trg republike 2 1520 Ljubljana	Tel: 01 47 62 868 Faks: 01 251 80 54	Marjan Kramar - predsednik uprave Marko Jernejčič Ana Kastelic
26	Nova Ljubljanska banka	NLB12	30.10.2003	14.11.2003	banka	15.364.030	jamči izdajatelj z vsem svojim premoženjem	zmanjševanje dolge pozicije v TOM ter pridobitev dodatnih dolgoročnih virov	8.000 mio SIT	100.000 SIT	80.000	80.000	TOM + 2,65%	5.5.2003 5.5.2008 5 let	obresti polletno, glavnica ob zapadlosti	5.5. 5.11.	Trg republike 2 1520 Ljubljana	Tel: 01 47 62 868 Faks: 01 251 80 54	Marjan Kramar - predsednik uprave Marko Jernejčič Ana Kastelic
27	Nova Ljubljanska banka	NLB13	30.10.2003	14.11.2003	banka	15.364.030	jamči izdajatelj z vsem svojim premoženjem	povečanje kapitalne ustreznosti banke	11.733,5 mio SIT	100.000 SIT	117.335	117.335	7,0%	9.6.2003 9.6.2013 10 let	obresti letno, glavnica ob zapadlosti	9.6.	Trg republike 2 1520 Ljubljana	Tel: 01 47 62 868 Faks: 01 251 80 55	Marjan Kramar - predsednik uprave Marko Jernejčič Ana Kastelic
28	Nova Ljubljanska banka	NLB16	21.6.2005	30.6.2005	banka	15.364.030	jamči izdajatelj z vsem svojim premoženjem	povečanje kapitalne ustreznosti banke	7.755,7 mio SIT	100.000 SIT	77.557	77.557	4,0%	3.11.2004 3.11.2009 5 let	obresti letno, glavnica ob zapadlosti	3.11.	Trg republike 2 1520 Ljubljana	Tel: 01 47 62 868 Faks: 01 251 80 55	Marjan Kramar - predsednik uprave Marko Jernejčič Ana Kastelic

**F3) OBVEZNICE - BORZNA KOTACIJA**

Izdajatelj	Trgovalna koda	Datum sprejema	Datum začetka trgovanja	Dejavnost	V sodni register vpisani in vplačani osn.kapital (v 000 SIT)	Zavarovanje terjatev	Namen izdaje obveznice	Nom. vred. izdaje na borzi	Apoenska sestava	Število izdanih obveznic po apoenih	Št. izdan. vred. papirjev	Letna obr. mera	Začetek obrest. in rok zapadlosti	Način odplačevanja	Datum izplač. kuponov	Naslov izdajatelja	Telefon Faks	Direktor Kontaktne osebe	
29	Nova Ljubljanska banka	NLB17	21.6.2005	30.6.2005	banka	15.364.030	jamči izdajatelj z vsem svojim premoženjem	povečanje kapitalne ustreznosti banke	10.169,4 mio SIT	100.000 SIT	101.694	101.694	3,85%	1.3.2005 1.3.2011 6 let	obresti letno, glavnica ob zapadlosti	1.3.	Trg republike 2 1520 Ljubljana	Tel: 01 47 62 868 Faks: 01 251 80 55	Marjan Kramar - predsednik uprave Marko Jernejčič Ana Kastelec
30	Nova Ljubljanska banka	NLB18	21.12.2005	29.12.2005	banka	15.364.030	jamči izdajatelj z vsem svojim premoženjem	zmanjševanje obrestnih razmikov v tolarjih in usklajevanja ročnosti aktive in pasive banke	15.000 mio SIT	100.000 SIT	150.000	150.000	4,15%	9.6.2005 9.6.2015 10 let	obresti letno, glavnica ob zapadlosti	9.6.	Trg republike 2 1520 Ljubljana	Tel: 01 47 62 868 Faks: 01 251 80 55	Marjan Kramar - predsednik uprave Nežka Zajc
31	Nova Ljubljanska banka	NLB19	21.12.2005	29.12.2005	banka	15.364.030	jamči izdajatelj z vsem svojim premoženjem	zmanjševanje obrestnih razmikov v tolarjih in usklajevanja ročnosti aktive in pasive banke	10.000 mio SIT	100.000 SIT	100.000	100.000	4,00%	30.9.2005 30.9.2016 11 let	obresti letno, glavnica ob zapadlosti	30.9.	Trg republike 2 1520 Ljubljana	Tel: 01 47 62 868 Faks: 01 251 80 55	Marjan Kramar - predsednik uprave Nežka Zajc
32	Nova Ljubljanska banka	NLB9	10.6.2003	18.6.2003	banka	15.364.030	jamči izdajatelj z vsem svojim premoženjem	izboljšanje rokavne strukture bilance ter pridobitve dodatnih dolgoročnih virov sredstev	10.847,4 mio SIT	100.000 SIT	108.474	108.474	8,5%	20.11.2002 20.11.2006 4 leta	obresti letno, glavnica ob zapadlosti	20.11.	Trg republike 2 1520 Ljubljana	Tel: 01 47 62 868 Faks: 01 251 80 54	Marjan Kramar - predsednik uprave Marko Jernejčič Ana Kastelec
33	Republika Slovenija	RS18	10.5.2000	15.5.2000	država		terjatve iz obveznic niso zavarovane in za izpolnitev odgovarja izključno Republika Slovenija kot dolžnik	financiranje proračuna Republike Slovenije	50 mio EUR	100 EUR	500.000	500.000	6,0%	26.4.2000 26.4.2010 10 let	obresti letno, glavnica ob zapadlosti	26.4.	Ministrstvo za finance Župančičeva 3 1000 Ljubljana	Tel: 01 478 53 56 Faks: 01 478 67 05	Stanislava Zadravec C.
34	Republika Slovenija	RS21	4.11.2002	18.11.2002	država		terjatve iz obveznic niso zavarovane in za izpolnitev odgovarja izključno Republika Slovenija kot dolžnik	plačilo odškodnine za zaplenjeno premoženje zaradi razveljavitve kazni zaplombe premoženja	7.736,11 mio SIT	10.000 SIT	773.611	773.611	1% + TOM	1.2.2001 1.3.2015 14 let	obresti in glavnica letno	1.3.	Ministrstvo za finance Župančičeva 3 1000 Ljubljana	Tel: 01 478 53 56 Faks: 01 478 67 05	Stanislava Zadravec C.
35	Republika Slovenija	RS23	15.2.2001	20.2.2001	država		terjatve iz obveznic niso zavarovane in za izpolnitev odgovarja izključno Republika Slovenija kot dolžnik	financiranje proračuna Republike Slovenije	40 mio EUR	100 EUR	400.000	400.000	6,0%	13.2.2001 14.2.2011 10 let	obresti letno, glavnica ob zapadlosti	13.2.	Ministrstvo za finance Župančičeva 3 1000 Ljubljana	Tel: 01 478 53 56 Faks: 01 478 67 05	Stanislava Zadravec C.

**F3) OBVEZNICE - BORZNA KOTACIJA**

Izdajatelj	Trgovalna koda	Datum sprejema	Datum začetka trgovanja	Dejavnost	V sodni register vpisani in vplačani osn.kapital (v 000 SIT)	Zavarovanje terjatev	Namen izdaje obveznice	Nom. vred. izdaje na borzi	Apoenska sestava	Število izdanih obveznic po apoenih	Št. izdan. vred. papirjev	Letna obr. mera	Začetek obresti. in rok zapadlosti	Način odplačevanja	Datum izplač. kuponov	Naslov izdajatelja	Telefon Faks	Direktor Kontaktne osebe
Republika Slovenija	RS25	20.04.2001 05.06.2001	3.5.2001	država		terjatve iz obveznic niso zavarovane in za izpolnitev odgovarja izključno Republika Slovenija kot dolžnik	financiranje proračuna Republike Slovenije	8.000 mio SIT	10.000 SIT	800.000	800.000	4,7% + TOM	18.4.2001 18.4.2006 5 let	obresti letno, glavnica ob zapadlosti	18.4.	Ministrstvo za finance Župančičeva 3 1000 Ljubljana	Tel: 01 478 53 56 Faks: 01 478 67 05	Stanislava Zdravec C.
Republika Slovenija	RS26	04.06.2001 17.10.2001 5.12.2001	14.6.2001	država		terjatve iz obveznic niso zavarovane in za izpolnitev odgovarja izključno Republika Slovenija kot dolžnik	financiranje proračuna Republike Slovenije	50 mio EUR	100 EUR	500.000	500.000	5,375%	1.6.2001 1.6.2011 10 let	obresti letno, glavnica ob zapadlosti	1.6.	Ministrstvo za finance Župančičeva 3 1000 Ljubljana	Tel: 01 478 53 56 Faks: 01 478 67 05	Stanislava Zdravec C.
Republika Slovenija	RS27	04.12.2001 15.1.2002	20.12.2001	država		terjatve iz obveznic niso zavarovane in za izpolnitev odgovarja izključno Republika Slovenija kot dolžnik	financiranje proračuna Republike Slovenije	17.000 mio SIT	10.000 SIT	1.700.000	1.700.000	4,7% +TOM	04.12.2001 4.12.2006 5 let	obresti letno, glavnica ob zapadlosti	4.12.	Ministrstvo za finance Župančičeva 3 1000 Ljubljana	Tel: 01 478 53 56 Faks: 01 478 67 05	Stanislava Zdravec C.
Republika Slovenija	RS29	18.1.2002	25.1.2002	država		terjatve iz obveznic niso zavarovane in za izpolnitev odgovarja izključno Republika Slovenija kot dolžnik	financiranje proračuna Republike Slovenije in ali potrebe upravljanja z državnim dolgom	55 mio EUR	100 EUR	550.000	550.000	5,375%	15.01.2002 15.1.2012 10 let	obresti letno, glavnica ob zapadlosti	15.1.	Ministrstvo za finance Župančičeva 3 1000 Ljubljana	Tel: 01 478 53 56 Faks: 01 478 67 05	Stanislava Zdravec C.
Republika Slovenija	RS31	18.1.2002	25.1.2002	država		terjatve iz obveznic niso zavarovane in za izpolnitev odgovarja izključno Republika Slovenija kot dolžnik	upravljanje z državnim dolgom, zamenjava za obveznice RS151095M	2.974,68 mio SIT	10.000 SIT	294.768	294.768	4,7% +TOM	15.1.2002 15.01.2007 5 let	obresti letno, glavnica ob zapadlosti	15.1.	Ministrstvo za finance Župančičeva 3 1000 Ljubljana	Tel: 01 478 53 56 Faks: 01 478 67 05	Stanislava Zdravec C.
Republika Slovenija	RS32	18.1.2002	25.1.2002	država		terjatve iz obveznic niso zavarovane in za izpolnitev odgovarja izključno Republika Slovenija kot dolžnik	upravljanje z državnim dolgom, zamenjava za obveznice RS151095M	23,8655 mio EUR	100 EUR	238.655	238.655	5,375%	15.01.2002 15.1.2012 10 let	obresti letno, glavnica ob zapadlosti	15.1.	Ministrstvo za finance Župančičeva 3 1000 Ljubljana	Tel: 01 478 53 56 Faks: 01 478 67 05	Stanislava Zdravec C.
Republika Slovenija	RS33	2.4.2002	9.4.2002	država		terjatve iz obveznic niso zavarovane in za izpolnitev odgovarja izključno Republika Slovenija kot dolžnik	prevzem obveznosti Slovenskih železarn	127,16600364 mio EUR	511,29 EUR	248.716	248.716	8,0%	1.1.2002 31.12.2022 20 let	obresti štirikrat letno, glavnica ob zapadlosti	20.01. 20.04. 20.07. 20.10.	Ministrstvo za finance Župančičeva 3 1000 Ljubljana	Tel: 01 478 53 56 Faks: 01 478 67 05	Stanislava Zdravec C.
Republika Slovenija	RS38	24.4.2002	30.4.2002	država		terjatve iz obveznic niso zavarovane in za izpolnitev odgovarja izključno Republika Slovenija kot dolžnik	financiranje proračuna Republike Slovenije in ali potrebe upravljanja z državnim dolgom	100 mio EUR	100 EUR	1.000	1.000.000	5,625%	19.4.2002 19.4.2017 15 let	obresti letno, glavnica ob zapadlosti	19.4.	Ministrstvo za finance Župančičeva 3 1000 Ljubljana	Tel: 01 478 53 56 Faks: 01 478 67 05	Stanislava Zdravec C.
Republika Slovenija	RS39	4.11.2002	18.11.2002	država		terjatve iz obveznic niso zavarovane in za izpolnitev odgovarja izključno Republika Slovenija kot dolžnik	plačilo odškodnine žrtvam vojnega in povojnega nasilja	21.548,686 mio SIT	1.000 SIT	21.548.686	21.548.686	TOM + 1%	1.1.2002 15.9.2008 8,75 let	obresti in glavnica letno, 2-letni moratorij na izplačilo glavnice	15.9.	Ministrstvo za finance Župančičeva 3 1000 Ljubljana	Tel: 01 478 53 56 Faks: 01 478 67 05	Stanislava Zdravec C.
Republika Slovenija	RS44	26.11.2002	29.11.2002	država		terjatve iz obveznic niso zavarovane in za izpolnitev odgovarja izključno Republika Slovenija kot dolžnik	upravljanje z državnim dolgom, zamenjava za obveznice serije RS151095 od vključno G do vključno T	2.964,93 mio SIT	10.000 SIT	296.493	296.493	6,65%	8.11.2002 8.11.2012 10 let	obresti letno, glavnica ob zapadlosti	8.11.	Ministrstvo za finance Župančičeva 3 1000 Ljubljana	Tel: 01 478 53 56 Faks: 01 478 67 05	Stanislava Zdravec C.
Republika Slovenija	RS48	5.12.2002	10.12.2002	država		terjatve iz obveznic niso zavarovane in za izpolnitev odgovarja izključno Republika Slovenija kot dolžnik	financiranje potreb proračuna Republike Slovenije in/ali potrebe upravljanja z državnim dolgom	60 mio EUR	100 EUR	600.000	600.000	4,75%	2.12.2002 2.12.2012 10 let	obresti letno, glavnica ob zapadlosti	2.12.	Ministrstvo za finance Župančičeva 3 1000 Ljubljana	Tel: 01 478 53 56 Faks: 01 478 67 05	Stanislava Zdravec C.
Republika Slovenija	RS49	17.1.2003	22.1.2003	država		terjatve iz obveznic niso zavarovane in za izpolnitev odgovarja izključno Republika Slovenija kot dolžnik	izdane zaradi zamenjave obveznic RS4E, izdanih na podlagi uredbe o izdaji obveznic RS za prevzete obveznosti do bank iz neizplačanih deviznih vlog	29.788.960 EUR	380 EUR	78.392	78.392	4,75%	10.1.2003 10.1.2022 19 let	obresti letno, glavnica ob zapadlosti	10.1.	Ministrstvo za finance Župančičeva 3 1000 Ljubljana	Tel: 01 478 53 56 Faks: 01 478 67 05	Stanislava Zdravec C.
Republika Slovenija	RS50	5.3.2003	11.3.2003	država		terjatve iz obveznic niso zavarovane in za izpolnitev odgovarja izključno Republika Slovenija kot dolžnik	financiranje potreb proračuna RS in/ali potrebe upravljanja z državnim dolgom	61.281.800 EUR	100 EUR	612.818	612.818	4,50%	24.2.2003 24.2.2013 10 let	obresti letno, glavnica ob zapadlosti	24.2.	Ministrstvo za finance Župančičeva 3 1000 Ljubljana	Tel: 01 478 53 56 Faks: 01 478 67 05	Stanislava Zdravec C.

**F3) OBVEZNICE - BORZNA KOTACIJA**

Izdajatelj	Trgovalna koda	Datum sprejema	Datum začetka trgovanja	Dejavnost	V sodni register vpisani in vplačani osn.kapital (v 000 SIT)	Zavarovanje terjatev	Namen izdaje obveznice	Nom. vred. izdaje na borzi	Apoenska sestava	Število izdanih obveznic po apoenih	Št. izdan. vred. papirjev	Letna obr. mera	Začetek obrest. in rok zapadlosti	Način odplačevanja	Datum izplač. kuponov	Naslov izdajatelja	Telefon Faks	Direktor Kontaktne osebe
49	Republika Slovenija	RS52	14.4.2003	17.4.2003	država	terjatve iz obveznic niso zavarovane in za izpolnitev odgovarja izključno Republika Slovenija kot dolžnik	financiranje potreb proračuna RS in/ali potreb upravljanja z državnim dolgom	40.000 mio SIT	10.000 SIT	4.000.000	4.000.000	6,25%	8.4.2003 8.4.2008 5 let	obresti letno, glavnica ob zapadlosti	8.4.	Ministrstvo za finance Župančičeva 3 1000 Ljubljana	Tel: 01 478 53 56 Faks: 01 478 67 05	Stanislava Zadravec C.
50	Republika Slovenija	RS53	14.4.2003	17.4.2003	država	terjatve iz obveznic niso zavarovane in za izpolnitev odgovarja izključno Republika Slovenija kot dolžnik	financiranje potreb proračuna RS in/ali potreb upravljanja z državnim dolgom	100 mio EUR	100 EUR	1.000.000	1.000.000	4,875%	8.4.2003 8.4.2018 15 let	obresti letno, glavnica ob zapadlosti	8.4.	Ministrstvo za finance Župančičeva 3 1000 Ljubljana	Tel: 01 478 53 56 Faks: 01 478 67 05	Stanislava Zadravec C.
51	Republika Slovenija	RS54	23.10.2003	29.10.2003	država	terjatve iz obveznic niso zavarovane in za izpolnitev odgovarja izključno Republika Slovenija kot dolžnik	financiranje potreb proračuna RS in/ali potreb upravljanja z državnim dolgom	30.000 mio SIT	10.000 SIT	3.000.000	3.000.000	5,75%	15.10.2003 15.10.2013 10 let	obresti letno, glavnica ob zapadlosti	15.10.	Ministrstvo za finance Župančičeva 3 1000 Ljubljana	Tel: 01 478 53 56 Faks: 01 478 67 05	Stanislava Zadravec C.
52	Republika Slovenija	RS55	19.2.2004	24.2.2004	država	terjatve iz obveznic niso zavarovane in za izpolnitev odgovarja izključno Republika Slovenija kot dolžnik	financiranje potreb proračuna RS in/ali potreb upravljanja z državnim dolgom	40.000 mio SIT	10.000 SIT	4.000.000	4.000.000	5,0%	11.2.2004 11.2.2007 3 leta	obresti letno, glavnica ob zapadlosti	11.2.	Ministrstvo za finance Župančičeva 3 1000 Ljubljana	Tel: 01 478 53 56 Faks: 01 478 67 05	Stanislava Zadravec C.
53	Republika Slovenija	RS56	19.2.2004	24.2.2004	država	terjatve iz obveznic niso zavarovane in za izpolnitev odgovarja izključno Republika Slovenija kot dolžnik	financiranje potreb proračuna RS in/ali potreb upravljanja z državnim dolgom	50.000 mio SIT	10.000 SIT	5.000.000	5.000.000	4,875%	11.2.2004 11.2.2009 5 let	obresti letno, glavnica ob zapadlosti	11.2.	Ministrstvo za finance Župančičeva 3 1000 Ljubljana	Tel: 01 478 53 56 Faks: 01 478 67 05	Stanislava Zadravec C.
54	Republika Slovenija	RS57	23.3.2004	29.3.2004	država	terjatve iz obveznic niso zavarovane in za izpolnitev odgovarja izključno Republika Slovenija kot dolžnik	financiranje potreb proračuna RS in/ali potreb upravljanja z državnim dolgom	90.000 mio SIT	10.000 SIT	9.000.000	9.000.000	4,875%	15.3.2004 15.10.2014 10 let	obresti letno, glavnica ob zapadlosti	15.10.	Ministrstvo za finance Župančičeva 3 1000 Ljubljana	Tel: 01 478 53 56 Faks: 01 478 67 06	Stanislava Zadravec C.
55	Republika Slovenija	RS58	24.1.2005	2.2.2005	država	terjatve iz obveznic niso zavarovane in za izpolnitev odgovarja izključno Republika Slovenija kot dolžnik	financiranje potreb proračuna RS in/ali potreb upravljanja z državnim dolgom	99.330 mio SIT	10.000 SIT	9.933.000	9.933.000	3,25%	17.4.2005 17.4.2008 3 leta	obresti letno, glavnica ob zapadlosti	17.4.	Ministrstvo za finance Župančičeva 3 1000 Ljubljana	Tel: 01 478 53 56 Faks: 01 478 67 06	Stanislava Zadravec C.
56	Republika Slovenija	RS59	24.1.2005	2.2.2005	država	terjatve iz obveznic niso zavarovane in za izpolnitev odgovarja izključno Republika Slovenija kot dolžnik	financiranje potreb proračuna RS in/ali potreb upravljanja z državnim dolgom	184.000 mio SIT	10.000 SIT	18.400.000	18.400.000	4,0%	17.2.2005 17.2.2016 11 let	obresti letno, glavnica ob zapadlosti	17.2.	Ministrstvo za finance Župančičeva 3 1000 Ljubljana	Tel: 01 478 53 56 Faks: 01 478 67 06	Stanislava Zadravec C.
57	Republika Slovenija	RS60	4.4.2005	14.4.2005	država	terjatve iz obveznic niso zavarovane in za izpolnitev odgovarja izključno Republika Slovenija kot dolžnik	financiranje potreb proračuna RS in/ali potreb upravljanja z državnim dolgom	130.000 mio SIT	10.000 SIT	13.000.000	13.000.000	3,5%	31.3.2005 31.3.2010 5 let	obresti letno, glavnica ob zapadlosti	31.3.	Ministrstvo za finance Župančičeva 3 1000 Ljubljana	Tel: 01 478 53 56 Faks: 01 478 67 06	Stanislava Zadravec C.
58	Republika Slovenija	RS61	12.1.2006	24.1.2006	država	terjatve iz obveznic niso zavarovane in za izpolnitev odgovarja izključno Republika Slovenija kot dolžnik	financiranje potreb proračuna RS in/ali potreb upravljanja z državnim dolgom	49.149,99 mio SIT	10.000 SIT	4.914.999	4.914.999	3,25%	23.1.2006 23.1.2011 5 let	obresti letno, glavnica ob zapadlosti	23.1.	Ministrstvo za finance Župančičeva 3 1000 Ljubljana	Tel: 01 478 53 56 Faks: 01 478 67 06	Stanislava Zadravec C.
59	Republika Slovenija	RS62	12.1.2006	24.1.2006	država	terjatve iz obveznic niso zavarovane in za izpolnitev odgovarja izključno Republika Slovenija kot dolžnik	financiranje potreb proračuna RS in/ali potreb upravljanja z državnim dolgom	50.000 mio SIT	10.000 SIT	5.000.000	5.000.000	3,5%	23.3.2005 23.3.2017 12 let	obresti letno, glavnica ob zapadlosti	23.3.	Ministrstvo za finance Župančičeva 3 1000 Ljubljana	Tel: 01 478 53 56 Faks: 01 478 67 06	Stanislava Zadravec C.
60	Stanovanjski sklad Republike Slovenije	SSR1E	11.4.1996	4.7.1996	stanovanjski sklad	jamči izdajatelj z vsem svojim premoženjem neomejeno	povečanje razpoložljivih sredstev za zadovoljevanje potreb državljanov, kupcev stanovanj	4.083.023,58 EUR	51,13 EUR	70.965	70.965	6,0%	1.11.1995 1.11.2010 15 let	obresti in glavnica polletno	1.5. 31.10.	Poljanska c. 31 1000 Ljubljana	Tel: 01 471 05 07 Faks: 01 471 05 03	Jože Novak - predsednik uprave Biserka Prošek Darja Fišer
61	Stanovanjski sklad Republike Slovenije	SSR2	19.6.1998	30.6.1998	stanovanjski sklad	jamči izdajatelj z vsem svojim premoženjem neomejeno	povečanje razpoložljivih sredstev za zadovoljevanje potreb državljanov, kupcev stanovanj	2.000 mio SIT	100.000	20.000	20.000	7,2% +TOM	15.5.1998 15.5.2008 10 let	obresti in glavnica letno	15.5.	Poljanska c. 31 1000 Ljubljana	Tel: 01 471 05 07 Faks: 01 471 05 03	Oven Edvard - direktor Biserka Prošek Darja Fišer

**F4) OBVEZNICE - PROSTI TRG**

Izdajatelj	Trgovalna koda	Datum sprejema	Datum začetka trgovanja	Vrsta in tip obveznice	Namen izdaje obveznice	Zavarovanje terjatev	Dejavnost	V sodni register vpisani in vplačani osnovni kapital družbe (v 000 SIT)	Nominalna vrednost izdaje na prostem trgu	Apoenska sestava	Število izdanih obveznic po apoenih	Letna obrestna mera	Začetek obrestovanja in rok zapadlosti	Način odplačevanja	Datum izplačila kuponov	Način izračuna obresti	Nastov izdajatelja	Telefon Faks	Direktor Kontaktne osebe
1 Abanka Vip	AB08	15.9.2004	22.9.2004	navadna imenska s fiksno obrestno mero	povečanje jamstvenega kapitala banke	za izplačilo obveznosti iz naslova obveznic jamči banka z vsem svojim premoženjem neomejeno	banka	5.500.000	10 mio EUR	100 EUR	100.000	4,9%	1.3.2004 1.3.2011 7 let	obresti letno, glavnica ob zapadlosti	1.3.	linearni	Slovenska c. 58 1517 Ljubljana	Tel: 01 471 81 88 Faks: 01 23 02 430	Aljoša Tomaž - generalni direktor Marja Pogačar
2 Abanka Vip	AB09	15.9.2004	22.9.2004	navadna imenska s fiksno obrestno mero	povečanje jamstvenega kapitala banke	za izplačilo obveznosti iz naslova obveznic jamči banka z vsem svojim premoženjem neomejeno	banka	5.500.000	10 mio EUR	100 EUR	100.000	4,7%	1.3.2004 1.3.2011 7 let	obresti letno, glavnica ob zapadlosti	1.3.	linearni	Slovenska c. 58 1517 Ljubljana	Tel: 01 471 81 88 Faks: 01 23 02 430	Aljoša Tomaž - generalni direktor Marja Pogačar
3 Abanka Vip	AB10	23.2.2005	7.3.2005	navadna imenska s fiksno obrestno mero	povečanje jamstvenega kapitala banke	za izplačilo obveznosti iz naslova obveznic jamči banka z vsem svojim premoženjem neomejeno	banka	5.500.000	21 mio EUR	1.000 EUR	21.000	4,6%	1.10.2004 1.10.2011 7 let	obresti letno, glavnica ob zapadlosti	1.10.	linearni	Slovenska c. 58 1517 Ljubljana	Tel: 01 471 81 88 Faks: 01 23 02 431	Aljoša Tomaž - generalni direktor Marja Pogačar
4 Autocommerce	ACL1E	5.12.1997	15.12.1997	navadna imenska s fiksno obrestno mero	financiranje nakupa poslovnega deleža družbe Kompas Magistral, trgovina in gostinstvo	izdajatelj jamči z vsem svojir premoženjem	zunanja in notranja trgovina, servis in proizvodnja	2.886.877	11.401.808,95 EUR	511,29 EUR	22.300	8%	15.9.1997 15.9.2006 9 let	obresti in glavnica polletno, 4-letni moratorij na izplačilo glavnice	15.3. 15.9.	linearni	Baragova 5 1000 Ljubljana	Tel: 01 588 3101 Faks: 01 588 3114	Herman Rigelnik - generalni direktor Milan Jagrič Vera Mihatović Vlasta Grjol
5 Banka Celje	BCE9	9.12.2005	19.12.2005	navadne obveznice s fiksno obrestno mero	povečanje dolgoročnih sredstev banke za plasmaje v dolgoročne naložbe banke	jamči banka neomejeno z vsem svojim premoženjem	banka	3.376.984	5.000 mio SIT	100.000 SIT	50.000	3,8%	15.2.2005 15.2.2010 5 let	obresti letno, glavnica ob zapadlosti	15.4.	linearni	Vodnikova 2 3000 Celje	Tel: 03 422 10 34 Faks: 03 422 11 89	Niko Kač - predsednik uprave Simona Cilenšek
6 Banka Zasavje	BZ03	22.7.2004	27.7.2004	podrejene obveznice s fiksno obrestno mero	kapitalska krepitev banke	izdajatelj jamči z vsem svojir premoženjem	banka	1.740.240	5 mio EUR	1.000 EUR	5.000	4,5%	10.2.2004 10.2.2011 7 let	obresti letno, glavnica ob zapadlosti	10.2.	linearni	Trg revolucije 25c 1420 Trbovlje	Tel: 03 56 26 233 Faks: 03 56 26 193	Zdenko Fritz - direktor Darko Bastardi
7 CIMOS	CIM1	8.7.2005	21.7.2005	navadne obveznice s fiksno obrestno mero		izdajatelj jamči z vsem svojir premoženjem	avtomobilska industrija	16.650.247	20 mio EUR	100 EUR	20.000	5,75%	1.8.2004 1.8.2011 7 let	obresti letno, glavnica ob zapadlosti	1.8.	linearni	Cesta Marezganskega upora 2 6000 Koper	Tel: 05 66 58 223 Faks: 05 66 58 250	Franc Krašovec - predsednik uprave
8 DARS	DRS1	22.12.2004	30.12.2004	navadne obveznice s fiksno obrestno mero	financiranja izgradnje avtocestnih odsekov	poročstvo Republike Slovenije	opravljanje finančnega inženiringa, pripravlanje, organiziranje in vodenje gradnje in vzdrževanje omrežja avtocest ter upravljanje avtocest v Republiki Sloveniji	51.000	13.430 mio SIT	100.000 SIT	134.300	5,1%	27.7.2004 28.7.2024 20 let	obresti letno, glavnica ob zapadlosti	28.7.	linearni	Ulica 14. divizije 4 3000 Celje	Tel: 01 300 99 96 Faks: 01 300 99 32	Rajko Siročić - predsednik uprave
9 DARS	DRS2	25.10.2005	8.11.2005	navadne obveznice s fiksno obrestno mero	financiranja izgradnje avtocestnih odsekov	poročstvo Republike Slovenije	opravljanje finančnega inženiringa, pripravlanje, organiziranje in vodenje gradnje in vzdrževanje omrežja avtocest ter upravljanje avtocest v Republiki Sloveniji	51.000	13.430 mio SIT	100.000 SIT	148.000	4,5%	26.4.2005 26.4.2025 20 let	obresti letno, glavnica ob zapadlosti	26.4.	linearni	Ulica 14. divizije 4 3000 Celje	Tel: 01 300 99 96 Faks: 01 300 99 32	Rajko Siročić - predsednik uprave

**F4) OBVEZNICE - PROSTI TRG**

Izdajatelj	Trgovalna koda	Datum sprejema	Datum začetka trgovanja	Vrsta in tip obveznice	Namen izdaje obveznice	Zavarovanje terjatev	Dejavnost	V sodni register vpisani in vplačani osnovni kapital družbe (v 000 SIT)	Nominalna vrednost izdaje na prostem trgu	Apoenska sestava	Število izdanih obveznic po apoenih	Letna obrestna mera	Začetek obrestovanja in rok zapadlosti	Način odplačevanja	Datum izplačila kuponov	Način izračuna obresti	Nastov izdajatelja	Telefon Faks	Direktor Kontaktne osebe
10 DARS	DRS3	23.1.2006	3.2.2006	navadne obveznice s fikсно obrestno mero	financiranje izgradnje avtocestnih odsekov	poročstvo Republike Slovenije	opravljanje finančnega inženiringa, pripravljanje, organiziranje in vodenje gradnje in vzdrževanje omrežja avtocest ter upravljanje avtocest v Republiki Sloveniji	51.000	10.200 mio SIT	100.000 SIT	102.000	4,0%	28.10.2005 28.10.2020 15 let	obresti letno, glavnica ob zapadlosti	28.10.	linearni	Ulica 14. divizije 4 3000 Celje	Tel: 01 300 99 96 Faks: 01 300 99 32	Rajko Siročič - predsednik uprave
11 DEOS	DEO1	19.9.2005	28.9.2005	imenske obveznice s fikсно obrestno mero	financiranje izgradnje doma za starejše občane v Cerkljici	za izplačilo obveznosti iz obveznic jamči izdajatelj z vsem svojim premoženjem	izgradnja in upravljanje oskrbovanih stanovanj	386.486	5.8259 mio EUR	100 EUR	58.259	6%	1.12.2004 1.12.2014 10 let	obresti in glavnica polletno, 3-letni moratorij na izplačilo glavnice	1.6. 1.12.	konformni	Dunejska cesta 58 1000 Ljubljana	Tel: 01 230 67 05 Faks: 01 436 20 93	Bojan Kranjo - direktor Moja Babnik - vodja računovodstva
12 FACTOR BANKA	FB06	29.4.2005	23.5.2005	navadne obveznice z variabilno obrestno mero	uravnavanje kapitalne ustreznosti banke ter zagotavljanje dolgoročnih sredstev za rast poslovanja	za izplačilo obveznosti iz obveznic jamči izdajatelj z vsem svojim premoženjem	banka	1.605.500	4.196 mio EUR	419.65 EUR	10.000	2,0 % +6 mesečni EURIBOR	30.4.2004 30.4.2009 5 let	obresti letno, glavnica ob zapadlosti	30.4.	linearni	Tivolska 48 1000 Ljubljana	Tel: 01 230 66 26 Faks: 01 230 77 62	Boris Pesjak - predsednik uprave Klemen Hazabent
13 FACTOR BANKA	FB08	29.4.2005	10.5.2005	navadne obveznice s fikсно obrestno mero	uravnavanje kapitalne ustreznosti banke ter zagotavljanje dolgoročnih sredstev za rast poslovanja	za izplačilo obveznosti iz obveznic jamči izdajatelj z vsem svojim premoženjem	banka	1.605.500	6,3 mio EUR	1.000 EUR	6.300	4,8%	15.10.2005 15.10.2008 3 leta	obresti polletno, glavnica ob zapadlosti	15.4., 15.10.	linearni	Tivolska 48 1000 Ljubljana	Tel: 01 230 66 26 Faks: 01 230 77 62	Boris Pesjak - predsednik uprave Klemen Hazabent
14 FACTOR BANKA	FB09	29.4.2005	10.5.2005	navadne obveznice s fikсно obrestno mero	uravnavanje kapitalne ustreznosti banke ter zagotavljanje dolgoročnih sredstev za rast poslovanja	za izplačilo obveznosti iz obveznic jamči izdajatelj z vsem svojim premoženjem	banka	1.605.500	5,927 mio EUR	1.000 EUR	5.927	4,8%	26.7.2004 26.7.2014 10 let	obresti letno, glavnica ob zapadlosti	26.7.	linearni	Tivolska 48 1000 Ljubljana	Tel: 01 230 66 26 Faks: 01 230 77 62	Boris Pesjak - predsednik uprave Klemen Hazabent
15 FACTOR BANKA	FB10	29.4.2005	10.5.2005	navadne obveznice s fikсно obrestno mero	uravnavanje kapitalne ustreznosti banke ter zagotavljanje dolgoročnih sredstev za rast poslovanja	za izplačilo obveznosti iz obveznic jamči izdajatelj z vsem svojim premoženjem	banka	1.605.500	1.184 mio SIT	1.000.000 SIT	1.184	4,25%	1.10.2004 1.10.2007 3 leta	obresti letno, glavnica ob zapadlosti	1.10.	linearni	Tivolska 48 1000 Ljubljana	Tel: 01 230 66 26 Faks: 01 230 77 62	Boris Pesjak - predsednik uprave Klemen Hazabent
16 FACTOR BANKA	FB11	13.10.2005	25.10.2005	navadne obveznice z variabilno obrestno mero	aktivno upravljanje s pasivo banke na področju ročnosti in valutne strukture	za izplačilo obveznosti iz obveznic jamči izdajatelj z vsem svojim premoženjem	banka	1.605.500	13 mio EUR	100 EUR	13.000	1,5% + 6 mesečni EURIBOR	1.6.2005 1.6.2020 15 let	obresti polletno, glavnica ob zapadlosti	1.6. 1.12.	linearni	Tivolska 48 1000 Ljubljana	Tel: 01 230 66 26 Faks: 01 230 77 62	Boris Pesjak - predsednik uprave Miha Bencina
17 FACTOR BANKA	FB12	21.2.2006	7.3.2006	navadne obveznice s fikсно obrestno mero	financiranje rasti poslovanja in izboljšanje ročnosti strukture	za izplačilo obveznosti iz obveznic jamči izdajatelj z vsem svojim premoženjem	banka	1.605.500	2.500 mio SIT	1.000 SIT	2.500.000	3,75%	16.8.2005 16.8.2010 5 let	obresti letno, glavnica ob zapadlosti	16.8.	linearni	Tivolska 48 1000 Ljubljana	Tel: 01 230 66 26 Faks: 01 230 77 62	Boris Pesjak - predsednik uprave Miha Bencina
18 FMR	FMR1	29.4.2005	5.5.2005	navadne obveznice s fikсно obrestno mero	bilance	za izplačilo obveznosti iz obveznic jamči izdajatelj z vsem svojim premoženjem	dejavnost holdingov	814.015	5 mio EUR	100 EUR	50.000	4,6%	11.10.2004 11.10.2009 5 let	obresti letno, glavnica ob zapadlosti	11.10.	linearni	Arkova 43 5280 Idrija	Tel: 05 377 37 45 Faks: 05 37 225 15	Jurij Kleindienst - predsednik uprave Andrej Kren - član uprave

**F4) OBVEZNICE - PROSTI TRG**

	Izdajatelj	Trgovalna koda	Datum sprejema	Datum začetka trgovanja	Vrsta in tip obveznice	Namen izdaje obveznice	Zavarovanje terjatev	Dejavnost	V sodni register vpisani in vplačani osnovni kapital družbe (v 000 SIT)	Nominalna vrednost izdaje na prostem trgu	Apoenska sestava	Število izdanih obveznic po apoenih	Letna obrestna mera	Začetek obrestovanja in rok zapadlosti	Način odplačevanja	Datum izplačila kuponov	Način izračuna obresti	Naslov izdajatelja	Telefon Faks	Direktor Kontaktne osebe
19	KD HOLDING	KDH1	2.12.2005	16.12.2005	navadna imenska s fiksno obrestno mero	refinanciranje vseh obstoječih kreditnih obveznosti izdajatelja d. bank, ki so pred izdajo obremenjevale njegovc premoženje, ter tekoče financiranje poslovanja izdajatelja	obveznice so zavarovane s poroštvom KD Group, finančna družba	upravljanje holding družb	23.536.424	40 mio EUR	100 EUR	400.000	5,45%	25.5.2005 25.5.2015 10 let	obresti letno, glavnica ob zapadlosti	25.5.	linearni	Celovška 206, 1000 Ljubljana	Tel: 01 583 07 00 Faks: 01 518 41 00	Matjaž Gantar - direktor Olga Horvat
20	Nova Ljubljanska banka	NLB14	30.6.2004	6.7.2004	podrejene obveznice s fiksno obrestno mero	povečanje kapitalne ustreznosti banke	jamči izdajatelj z vsem svojirn premoženjem	banka	15.364.030	17 mio EUR	1.000 EUR	17.000	5%	24.11.2003 24.11.2008 let	obresti letno, glavnica ob zapadlosti	24.11.	linearni	Trg republike 2 1520 Ljubljana	Tel: 01 476 27 51 Faks: 01 251 80 54	Marjan Kramar - predsednik uprave Marko Jernejčič Ana Kastelic
21	Nova Ljubljanska banka	NLB15	25.11.2004	1.12.2004	obveznice s fiksno obrestno mero	zmanjševanje dolge pozicije v tolarjih ter usklajevanje ročnosti aktive in pasive	jamči izdajatelj z vsem svojirn premoženjem	banka	15.364.030	13.112,6 mio SIT	100.000 SIT	131.126	4,8%	16.6.2004 16.6.2012 8 let	obresti letno, glavnica ob zapadlosti	16.6.	linearni	Trg republike 2 1520 Ljubljana	Tel: 01 476 27 51 Faks: 01 251 80 54	Marjan Kramar - predsednik uprave Marko Jernejčič Ana Kastelic
22	Nova Ljubljanska banka	NLB8	18.11.2002	22.11.2002	navadna imenska s fiksno obrestno mero	izboljšanje rokove strukture bilance ter pridobitev dodatnih dolgoročnih virov sredstev	jamči izdajatelj z vsem svojirn premoženjem	banka	15.364.030	14,276 mio EUR	1.000 EUR	14.276	5,5%	24.6.2002 24.6.2007 5 let	obresti polletno, glavnica ob zapadlosti	24.6. 24.12.	linearni	Trg republike 2 1520 Ljubljana	Tel: 01 476 27 51 Faks: 01 251 80 54	Marjan Kramar - predsednik uprave Marko Jernejčič Ana Kastelic
23	Poslovni sistem Mercator	MEO1	31.1.2005	10.2.2005	navadna imenska s fiksno obrestno mero	tekoče financiranje poslovanja, predvsem financiranje investicij v osnovna sredstva (izgradnja novih trgovskih objektov ter posodabljanje maloprodajne mreže), ter refinanciranje oziroma odplačila zapadlih glavnih nekaterih obstoječih kratkoročnih in dolgo	jamči izdajatelj z vsem svojirn premoženjem	trgovina, agroživilska industrija, kmetijstvo in gostinska dejavnost	32.085.040	3.208.504 rednih delnic na ime z nominalno 10.000 SIT	100 EUR	365.400	4,8%	27.9.2004 27.9.2011 7 let	obresti letno, glavnica ob zapadlosti	27.9.	linearni	Dunajska cesta 107 1000 Ljubljana	Tel: 01 560 10 00 Faks: 01 568 21 00	Zoran Janković - predsednik uprave Jadranka Dakić - članica uprave
24	Poštna banka Slovenije	PBS2	23.12.2002	27.12.2002	nematerializirana imenska z nespremenljivo realno obrestno mero	izdajatelj izdaja obveznice z namenom povečanja dodatnega kapitala s podrejenim dolgom in z namenom zagotovitve dolgoročnih virov sredstev	obveznice so visoko tvegan vrednostni papir, so nezavarovane in so glede poplačila ob likvidaciji oz. stečaju banke podrejene čistim dolžniškim instrumentom	banka	1.103.000	1.500 mio SIT	100.000 SIT	15.000	TOM + 6%	20.6.2000 20.6.2007 7 let	obresti polletno, nominalna vrednost glavnice ob zapadlosti	20.6. 20.12.	konformni	Ulica Vita Kraigherja 5 2000 Maribor	Tel: 02 228 82 02 Faks: 02 228 82 03	mag. Drago Pišek - predsednik uprave
25	Poštna banka Slovenije	PBS5	29.12.2003	6.1.2004	nematerializirana imenska z nespremenljivo realno obrestno mero	izdajatelj izdaja obveznice z namenom zagovitve dolgoročnih virov sredstev	obveznice niso posebej zavarovane, za obveznosti iz obveznic jamči izdajatelj z vsem svojim premoženjem	banka	1.103.000	10 mio EUR	1.000 EUR	10.000	4,8%	31.7.2003 31.7.2008 5 let	obresti letno, nominalna vrednost glavnice ob zapadlosti	31.7.	linearni	Ulica Vita Kraigherja 5 2000 Maribor	Tel: 02 228 82 02 Faks: 02 228 82 03	mag. Drago Pišek - predsednik uprave
26	Poštna banka Slovenije	PBS6	8.7.2005	21.7.2005	imenska obveznica s fiksno obrestno mero	izdajatelj izdaja obveznice z namenom zagovitve dolgoročnih virov sredstev	obveznice niso posebej zavarovane, za obveznosti iz obveznic jamči izdajatelj z vsem svojim premoženjem	banka	1.103.000	1.000 mio SIT	100.000 SIT	10.000	4,7%	30.9.2004 30.9.2011 7 let	obresti letno, glavnica ob zapadlosti	30.9.	linearni	Ulica Vita Kraigherja 5 2000 Maribor	Tel: 02 228 82 02 Faks: 02 228 82 03	mag. Drago Pišek - predsednik uprave
27	Poštna banka Slovenije	PBS7	8.7.2005	21.7.2005	imenska obveznica s fiksno obrestno mero	izdajatelj izdaja obveznice z namenom zagovitve dolgoročnih virov sredstev	obveznice niso posebej zavarovane, za obveznosti iz obveznic jamči izdajatelj z vsem svojim premoženjem	banka	1.103.000	4,000 mio SIT	100.000 SIT	40.000	4,4%	6.12.2004 6.12.2012 8 let	obresti letno, glavnica ob zapadlosti	6.12.	linearni	Ulica Vita Kraigherja 5 2000 Maribor	Tel: 02 228 82 02 Faks: 02 228 82 03	mag. Drago Pišek - predsednik uprave
28	POTEZA NALOZBE	PNO1	23.9.2004	29.9.2004	imenska obveznica s fiksno obrestno mero	optimizacija strukture virov sredstev ter pridobitev dolgoročnih finančnih virov za izpeljavo projektov, določenih v strategiji	obveznice niso posebej zavarovane, za obveznosti iz obveznic jamči izdajatelj z vsem svojim premoženjem	podjetniško in poslovno svetovanje	1.000.000	10 mio EUR	100 EUR	100.000	5,25%	15.11.2003 15.11.2011 8 let	obresti in glavnica letno, 3-letni moratorij na izplačilo glavnice	15.5. 15.11.	konformni	Železna cesta 18 1000 Ljubljana	Tel: 01 307 07 00 Fax: 01 307 07 01	Drago Simčič - direktor
29	Probanka Maribor	PRB4	6.3.2001	15.3.2001	imenske obveznice četrte emisije	obveznice so bile izdane v zaprti izdaji	izdajatelj jamči z vsem svojirn premoženjem	banka	1.740.000	5.000.000 EUR	100 EUR	50.000	5,5%	24.9.1999 24.9.2007 8 let	obresti in glavnica letno, 3-letni moratorij na izplačilo glavnice	24.9.	linearni	Svetozarevska 12 2000 Maribor	Tel: 02 25 20 500 Faks: 02 25 20 559	Romana Pajenk - generalna direktorica Tine Murn - stiki z javnostmi



**F4) OBVEZNICE - PROSTI TRG**

Izdajatelj	Trgovalna koda	Datum sprejema	Datum začetka trgovanja	Vrsta in tip obveznice	Namen izdaje obveznice	Zavarovanje terjatev	Dejavnost	V sodni register vpisani in vplačani osnovni kapital družbe (v 000 SIT)	Nominalna vrednost izdaje na prostem trgu	Apoenska sestava	Število izdanih obveznic po apoenih	Letna obrestna mera	Začetek obrestovanja in rok zapadlosti	Način odplačevanja	Datum izplačila kuponov	Način izračuna obresti	Nastov izdajatelja	Telefon Faks	Direktor Kontaktna oseba	
30	Probanka Maribor	PRB5	22.4.2002	26.4.2002	imenske obveznice pete izdaje	obveznice so bile izdane v zaprti izdaji	izdajatelj jamči z vsem svojirn premoženjem	banka	1.740.000	7.850.000 EUR	100 EUR	78.500	6,25%	1.8.2001 1.8.2006 5 let	obresti letno, glavnica ob zapadlosti	1.8.	linearni	Svetozarevska 12 2000 Maribor	Tel: 02 25 20 500 Faks: 02 25 20 560	Romana Pajenk - generalna direktorica Tine Murn - stiki z javnostmi
31	Probanka Maribor	PRB6	25.7.2003	30.7.2003	imenske obveznice šeste izdaje	obveznice so bile izdane v zaprti izdaji	izdajatelj jamči z vsem svojirn premoženjem	banka	1.740.000	6.500.000 EUR	100 EUR	65.000	5,70%	6.12.2002 6.6.2008 5,5 let	obresti letno, glavnica ob zapadlosti	6.12., z izjemo petega kupona, katerega obresti zapadejo 6.6.2008	proporcionalni	Svetozarevska 12 2000 Maribor	Tel: 02 25 20 500 Faks: 02 25 20 560	Romana Pajenk - generalna direktorica Tine Murn - stiki z javnostmi
32	Probanka Maribor	PRB7	29.4.2004	5.5.2004	imenske obveznice sedme izdaje	obveznice so bile izdane v zaprti izdaji	izdajatelj jamči z vsem svojirn premoženjem	banka	1.740.000	12.000.000 EUR	100 EUR	120.000	5,20%	8.12.2003 8.12.2010 7 let	obresti letno, glavnica ob zapadlosti	8.12.	linearni	Svetozarevska 12 2000 Maribor	Tel: 02 25 20 500 Faks: 02 25 20 560	Romana Pajenk - generalna direktorica Tine Murn - stiki z javnostmi
33	Sip, strojna industrija	SIPBE	13.6.2000	19.6.2000	imenska z ločljivim delniško nakupno opcijo	za potrebe finančnega prestrukturiranja in za financiranje nujnih novih investicij	terjatve so zavarovane z vključbo zastavne pravice in zaznambo izvršljivosti terjatve na nepremičnem premoženju družbe, vpisanem pri vložku 194 k.o. Šempeter, in sicer v korist Slovenske razvojne družben, ocenjena vrednost nepremičnin ki so predmet zavarov	proizvodnja traktorjev ter drugih kmetijskih, gozdarskih in obdelovalnih strojev	275.731	1.763.956,99 EUR	102,26 EUR	17.250	6%	15.10.1999 15.10.2009 10 let	obresti in glavnica polletno, 5 letni moratorij na izplačilo glavnice	15.4. 15.10.	linearni	Juharčeva 2 3311 Šempeter v Savinjski dolini	Tel: 03 703 85 00 Faks: 03 703 86 81	Janez Širovnik - generalni direktor
34	Slovenska odškodninska družba	SOSZE	27.3.1997	7.4.1997	navadna na prinosnika s fiksno obrestno mero	poravnava obveznosti denacionalizacijskim upravičencem	jamči družba s celotnim svojim premoženjem	poravnava obveznosti po zakonu o denacionalizaciji zakonu o zadrgah in drugih predpisih, ki urejajo denacionalizacijo premoženja	40.000	596.906.652,22 EUR	51,13 EUR	11.674.294	6%	1.6.1996 1.6.2016 20 let	obresti in glavnica polletno, 8 letni moratorij na odplačilo glavnice	1.6. 1.12.	konformni	Mala ulica 5, p.p. 139 1001 Ljubljana	Tel: 01 300 91 10 Faks: 01 431 11 75	Marko Pogačnik - predsednik uprave Kaja Špihar
35	Stanovanjski sklad Republike Slovenije	SSR3	21.5.2001	28.5.2001	nematerializirana, imenska	povečanje razpoložljivih sredstev za zadovoljevanje potreb državljanov, kupcev stanovanj	jamči Stanovanjski sklad RS, javni sklad, neomejeno z vsem svojim namenskim premoženjem	stanovanjski sklad	2.000 mio SIT	100.000 SIT	20.000	TOM + 6,10%	5.1.2001 5.1.2011 10 let	obresti in glavnica polletno	5,1. 6,7.	konformni	Poljanska c. 31 1000 Ljubljana	Tel: 01 471 05 07 Faks: 01 471 05 03	Jože Novak - predsednik uprave Biserka Prošek Darja Fišer	
36	Deželna banka Slovenije, Ljubljana	SZB4	26.3.2004	1.4.2004	nematerializirana imenska z nespremenljivo fiksno obrestno mero	izdajatelj jamči s svojim celotnim premoženjem	banka	2.295.300	6.753 mio EUR	100 EUR	100 EUR	6%	1.4.2004 1.4.2007 3 leta	obresti letno, glavnica ob zapadlosti	1.4.	linearni	Kolodvorska 9 1000 Ljubljana	Tel: 01 47 27 100 Faks: 01 47 27 405	dr. Draško Veselinovič - predsednik uprave	
37	Zavarovalnica Triglav	ZT01	24.5.2004	2.6.2004	subordinirana, imenska	jamči izdajatelj z vsem svojirn premoženjem neomejeno	opravljanje zavarovalnih poslov	5.562.660	30 mio EUR	1.000 EUR	30.000	5,125%	20.10.2003 20.10.2013 10 let	obresti letno, glavnica ob zapadlosti	20.10.	linearni	Miklošičeva 19 1000 Ljubljana	Tel: 01 474 72 00 faks: 01 433 50 88	mag. Andrej Kocič - predsednik uprave	

**F5) INVESTICIJSKE DRUŽBE**

Investicijska družba	Trgovalna koda	Segment trgovanja	Razred delnic	Datum sprejema	Datum začetka trgovanja	V sodni register vpisani in vplačani osnovni kapital (v 000 SIT)	Sestava kapitala	Enotni tečaj prvega trgovalnega dne *	Nom. vred. delnice (v SIT)	Št. delnic na org. trgu	Izplačilo dividende za leto 2004	Datum brez upravičenja do dividende	Naslov izdajatelja	Telefon Faks	DZU, ki upravlja ID	Direktor DZU in ID Kontaktne osebe
1 Infond ID 1	IFDR	prosti trg	redne imenske	27.7.2004	2.8.2004	4.956.471	4.956.471 rednih delnic	1.153,36 SIT	1.000	4.956.471 rednih delnic	60 SIT	1.6.2005	Ulica Vita Kraigherja 5 2000 Maribor	Tel: 02 229 20 80 Faks: 02 229 27 96	KBM Infond DZU, d.o.o.	Stanko Brglez - direktor DZU in ID
2 Infond ID	IFIR	prosti trg	redne imenske	18.9.2002	23.9.2002	8.132.314	8.132.314 rednih delnic	1.795,09 SIT	1.000	8.132.314 rednih delnic	240 SIT	23.5.2005	Ulica Vita Kraigherja 5 2000 Maribor	Tel: 02 229 20 80 Faks: 02 229 27 96	KBM Infond DZU, d.o.o.	Stanko Brglez - direktor DZU in ID
3 KD ID, delniška ID	KDIR	prosti trg	redne imenske	1.2.2001	9.2.2001	9.181.542	9.181.542 rednih delnic	727,20 SIT	1.000	9.181.542 rednih delnic			Celovška 206 Ljubljana	Tel: 01 583 07 00 Faks: 01 518 41 00	KD Investments, d.o.o.	Roman Androjna - direktor DZU in ID
4 Maksima, delniška ID	MAIR	prosti trg	redne imenske	13.5.2003	21.5.2003	7.811.823	7.811.823 rednih delnic	1.651,07 SIT	1.000	7.811.823 rednih delnic			Trg republike 3 1000 Ljubljana	Tel: 01 200 47 10 Faks: 01 200 47 30	NLB Skladi, upravljanje premoženja, d.o.o.	Robert Kleidienst - direktor DZU Miroslav Golubič - direktor ID
5 NFD 1 DELNIŠKI INVESTICIJSKI SKLAD	NF1N	prosti trg	redne imenske	23.10.1998	26.10.1998	16.058.030	160.580.300 rednih delnic	74,56 SIT	100	160.580.300 rednih delnic			Trdinova 4 1000 Ljubljana	Tel: 01 434 10 00 Faks: 01 431 11 09	Nacionalna finančna družba za upravljanje investicijskih skladov, d. o. o.	Stanislav Valant - direktor DZU Roman Ambroz - direktor ID Lenka Dominko
6 Krona senior	SNOG	prosti trg	redne imenske	8.12.1998	8.12.1998	7.316.086	7.316.086 rednih delnic	253,66 SIT	1.000	7.316.086 rednih delnic			Štefanova 13 a 1000 Ljubljana	Tel: 01 24 14 162 Fax: 01 24 14 168	DUS Krona, d.o.o.	Urban Belič in Ivan Pajek - člana uprave DZU Janez Pajek
7 ZLATA MONETA I, ID	ZM1N	prosti trg	redne imenske	26.3.1999	31.3.1999	13.659.560	136.595.600 rednih delnic	26,74 SIT	100	136.595.600 rednih delnic	12 SIT	6.7.2005	Svetozarevska 12 2000 Maribor	Tel: 02 252 08 00 Faks: 02 252 08 12	Probanka DZU, d. d.	Radovan Stonič - direktor DZU in ID
8 ZVON ENA ID, delniška investicijska družba	ZVIR	prosti trg	redne imenske	11.11.2003	24.11.2003	2.277.577	2.277.577 rednih delnic	2.205,53 SIT	1.000	2.277.577 rednih delnic	248 SIT	26.5.2005	Slovenska 17 2000 Maribor	Tel: 02 229 06 29 Faks: 02 229 06 21	Krekova družba, d.o.o.	Franc Ješovnik - direktor DZU Roza Mlakar Kukovič - direktorica ID

\* Tečaj prvega trgovalnega dne deljen z 10 zaradi spremembe nominalne vrednosti delnic leta 1999; pri delnicah, ki so kotirale pred julijem 1999.