



**MESEČNE STATISTIKE LJUBLJANSKE BORZE**  
**AVGUST 2006**  
 Letnik XII, št. 8/06

**PROMET**

Tržni segment	Promet v mio SIT	Količina	Število poslov
<b>Borzni trg</b>	<b>14.685</b>	<b>520.470</b>	<b>6.835</b>
Prva kotacija delnice	12.460	220.841	4.808
Delnice	1.970	201.762	1.732
Obveznice	252	95.724	284
Vzajemni skladi	3	2.143	11
<b>Prosti trg</b>	<b>5.934</b>	<b>7.517.432</b>	<b>9.795</b>
Delnice	2.165	1.446.023	5.307
Obveznice	877	71.008	317
Investicijske družbe	2.891	6.000.401	4.171
Kratkoročni VP	0	0	0
<b>TUVL segment</b>	<b>26.480</b>	<b>2.676.710</b>	<b>103</b>
Obveznice	7.251	734.680	32
Kratkoročni VP	19.228	1.942.030	71
<b>SKUPAJ PROMET PREKO BTS</b>	<b>20.618</b>	<b>8.037.902</b>	<b>16.630</b>

**VELIKOST TRGA**

Tržni segment	Tržna kapitalizacija (v mio SIT)	Število izdaj	Število izdajateljev
<b>Borzni trg</b>	<b>2.779.365</b>	<b>86</b>	<b>35</b>
Prva kotacija delnice	1.121.554	7	7
Delnice	413.581	19	19
Obveznice	1.243.117	59	8
Vzajemni skladi	1.114	1	1
<b>Prosti trg</b>	<b>871.037</b>	<b>129</b>	<b>108</b>
Delnice	403.752	83	81
Obveznice	303.291	38	20
Investicijske družbe	163.994	8	8
Kratkoročni VP	0	12	1
<b>SKUPAJ (TRŽ.KAP. DELNICE)</b>	<b>1.938.887</b>	<b>215</b>	<b>137</b>

**PROMET PO MESECIH LOČENO PO TRGIH V MIO SIT - DELNICE**

	Organizirani trg	Prijavljeni svežnji	Izvenborzne preknjžbe*
avg.05	4.593	650	4.928
sep.05	10.495	9.042	13.044
okt.05	9.508	5.854	13.176
nov.05	11.015	47.811	34.587
dec.05	8.104	12.393	36.047
jan.06	10.628	4.445	29.588
feb.06	9.668	7.148	22.592
mar.06	11.817	23.936	11.705
apr.06	20.753	14.001	22.440
maj.06	17.906	15.799	35.432
jun.06	14.368	9.584	16.893
jul.06	12.093	19.405	12.047
avg.06	16.595	11.079	8.580

\*ocena prometa poslov izven borze s tržnimi VP na podlagi preknjžb KDD (zločeni svežnji) in njihovih povprečnih tečajev v mesecu.

**PROMET PO MESECIH LOČENO PO TRGIH V MIO SIT - OSTALI VP**

	Organizirani trg		Prijavljeni svežnji	Izvenborzne preknjžbe*
	Borzni in prosti trg	TUVL segment		
avg.05	2.148		27.759	11.036
sep.05	3.875	68.412	7.320	33.387
okt.05	2.576	42.767	5.040	5.000
nov.05	3.099	52.437	4.445	13.784
dec.05	4.590	51.613	8.349	14.097
jan.06	3.237	35.578	5.506	22.946
feb.06	3.672	31.622	4.354	8.684
mar.06	4.355	68.610	4.021	10.703
apr.06	3.195	46.228	5.876	3.162
maj.06	3.357	58.657	2.622	9.687
jun.06	3.665	53.634	2.034	6.583
jul.06	4.352	41.645	2.310	14.676
avg.06	4.023	26.480	1.029	20.906

\*ocena prometa poslov izven borze s tržnimi VP na podlagi preknjžb KDD (zločeni svežnji in segment TUVL) in njihovih povprečnih tečajev v mesecu.

**DONOSNOST**

	Mesečna donosnost (31.8.2006 / 31.7.2006)	Donosnost v letu 2006 (31.8.2006 / 31.12.2005)
<b>Splošni indeksi</b>		
Slovenski borzni indeks (SBI20)	3,01%	17,73%
Slovenski Blue-Chip indeks (SBI TOP)	2,78%	33,93%
Indeks investicijskih skladov (PIX)	1,39%	13,00%
Borzni indeks obveznic (BIO)	0,10%	-3,87%

**PRVA KOTACIJA DELNICE**

	Promet v mio SIT	Število poslov	Tržna kapitalizacija v mio SIT na 31.8.2006
KRKA	6.074	1.905	553.956
PETROL	5.329	1.767	219.764
GORENJE	469	471	66.518
MERCATOR	354	320	142.098
INTEREUROPA	126	199	48.623
MERKUR	68	83	52.502
DROGA KOLINSKA	40	63	38.092
<b>SKUPAJ</b>	<b>12.460</b>	<b>4.808</b>	<b>1.121.554</b>

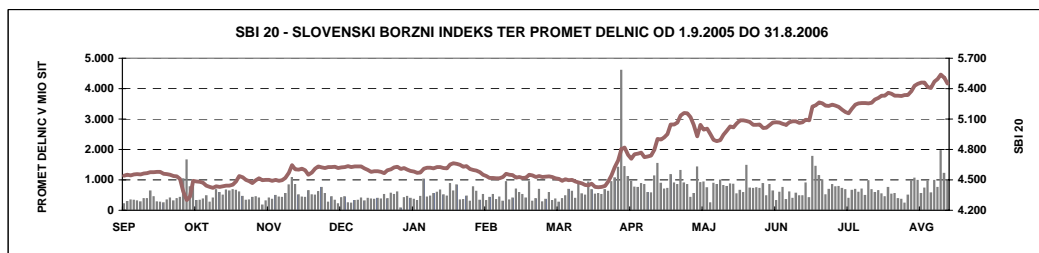



**LJUBLJANSKA BORZA**  
Finančno križišče.

#### IZDAJATELJ

Ljubljanska borza, d. d., Ljubljana  
Slovenska 56  
1000 Ljubljana

#### DODATNE INFORMACIJE

Elektronska pošta:	info@ljse.si
Telefon:	(01) 47-10-211 (01) 47-10-205
Kontaktne osebe:	Saša Cvetanović, Boštjan Šbül

#### STATISTIKE V ELEKTRONSKI OBLIKI:

<http://www.ljse.si/cgi-bin/ve.cgi?doc=975&sid=>

**FINANČNO KRIŽIŠČE**

**BORZA**  
LJUBLJANSKA BORZA

Kontakt Kazalo English  
Iskanje

AKTUALNO VREDNOSTNI PAPIRJI STATISTIKA ZA IZDAJATELJE ZA VLAGATELJE O BORZI

### Dobrodošli

Pozdravljeni na spletnih straneh ljubljanske borze vrednostnih papirjev.

#### HITRE POVEZAVE

- SEOnet
- Tečajnica
- Arhiv enotnih tečajev
- Seznam borznih članov in posrednikov
- Indeksi LJSE
- Statistika

#### INDEKSI NA DAN 6.9.2006

Indeksi LJSE	% spr.
SB120	0,00% ▲
SBITOP	0,00% ▲
PIK	0,00% ▲
BIO	0,00% ▲

Indeksi po meri % spr.

MP-EUSTX	0,15% ▲
----------	---------

Rastoči trend, SB120, 5.489,28 + 0,00%

#### PRVA KOTACIJA DELNICE NA DAN 5.9.2006

Ozn.	Vredn. (SIT)	% spr.	Promet (mio SIT)
DRKR	0,00	0,00% ▲	0,00
GRVG	5.501,59	-0,04% ▼	14,73
IEKG	6.046,52	-0,06% ▼	13,59
KRKG	159.103,56	-0,13% ▼	356,55
MELR	40.036,53	0,22% ▲	9,89
MER	41.481,90	-0,04% ▼	19,66
PETG	106.943,08	0,49% ▲	57,86

#### O BORZI

Tržna kapitalizacija (mio SIT): 3.667.483

Promet (v SIT): 800.646.656

Št. vrednostnih papirjev: 213

#### ZA VLAGATELJE

Nov finančni produkt na borzi

#### NOVO

Podpora Kodeksu upravljanja

Nova Navodila

Prejemanje podatkov o trgovanju po e-pošti

#### AKTUALNO

Objave izdajateljev >>

- EMONA OBALA d.d., Koper - Obvestilo o kvalificiranem deležu
- HELIOS, DOMŽALE, d.d., Domžale - Obvestilo o kvalificiranem deležu
- BELINKA, d.d., Ljubljana - Obvestilo o kvalificiranem deležu

Objave borze >>

Statistične objave >>

#### SBITOP

Novi indeks Ljubljanske borze: **slovenski blue chip indeks**

#### TUVL

Trg uradnih vzdrževalcev likvidnosti državnih vrednostnih papirjev

### INVESTIRAJTE !

---

---

## KAZALO

---

	Stran
A) BORZNI INDEKSI	1
<b>A1) Vrednosti, donosnosti in grafi borznih indeksov</b>	1
<b>A2) Sestave borznih indeksov</b>	3
B) ŠTEVILO IZDAJATELJEV, IZDAJ VREDNOSTNIH PAPIRJEV IN BORZNIH ČLANOV	4
C) PROMET	5
<b>C1) Mesečni promet z vrednostnimi papirji na borznem trgu</b>	5
<b>C2) Mesečni promet z vrednostnimi papirji na prostem trgu</b>	7
<b>C3) Mesečni promet z vrednostnimi papirji na TUVL segmentu</b>	10
<b>C4) Najprometnejši vrednostni papirji</b>	12
<b>C5) Mesečni promet članov Ljubljanske borze</b>	13
<b>C6) Promet v letih 2005 in 2006</b>	17
D) TRŽNA KAPITALIZACIJA	20
<b>D1) Tržna kapitalizacija delnic</b>	21
<b>D2) Tržna kapitalizacija obveznic</b>	24
<b>D3) Tržna kapitalizacija investicijskih skladov</b>	26
E) DRUGO	27
<b>E1) Kazalniki (redne delnice v borzni kotaciji)</b>	27
<b>E2) Rekordne vrednosti</b>	28
<b>E3) Novi vrednostni papirji, izključitve in spremembe</b>	29
F) SEZNAM VREDNOSTNIH PAPIRJEV	31
<b>F1) Delnice - prva kotacija</b>	31
<b>F2) Delnice - borzna kotacija</b>	32
<b>F3) Delnice - prosti trg</b>	34
<b>F4) Obveznice - borzna kotacija</b>	39
<b>F5) Obveznice - prosti trg</b>	44
<b>F6) Vzajemni skladi</b>	47
<b>F7) Investicijske družbe</b>	48

## A) BORZNI INDEKSI

### SBI 20 - SLOVENSKI BORZNI INDEKS

	Najvišja vrednost	Datum	Najnižja vrednost	Datum	Zaključna vrednost	Letna donosnost
1994	1.804,00	10.05.1994	1.015,92	06.01.1994	1.396,81	39,68%
1995	1.590,17	09.11.1995	1.016,99	13.07.1995	1.448,75	3,72%
1996	1.589,18	13.03.1996	891,93	10.09.1996	1.183,26	-18,33%
1997	1.655,36	10.02.1997	1.052,44	08.01.1997	1.404,70	18,71%
1998	2.026,47	10.08.1998	1.378,49	06.01.1998	1.705,77	21,43%
1999	1.981,87	19.02.1999	1.679,48	05.01.1999	1.806,26	5,89%
2000	1.903,66	24.01.2000	1.584,23	25.05.2000	1.807,94	0,09%
2001	2.159,35	19.12.2001	1.700,24	25.04.2001	2.151,59	19,01%
2002	3.547,64	08.11.2002	2.140,80	03.01.2002	3.340,20	55,24%
2003	4.034,53	05.12.2003	3.067,67	03.07.2003	3.931,64	17,71%
2004	4.935,29	15.11.2004	3.922,74	05.01.2004	4.904,48	24,74%
2005	5.131,61	01.02.2005	4.301,58	28.09.2005	4.630,10	-5,59%
Leto 2006	Najvišja vrednost	Datum	Najnižja vrednost	Datum	Zaključna vrednost	Mesečna donosnost
januar	4.663,04	25.01.2006	4.569,47	10.01.2006	4.637,03	0,15%
februar	4.606,29	01.02.2006	4.515,97	15.02.2006	4.549,71	-1,88%
marec	4.543,71	01.03.2006	4.427,22	29.03.2006	4.438,97	-2,43%
april	4.919,59	28.04.2006	4.483,79	03.04.2006	4.919,59	10,83%
maj	5.159,15	10.05.2006	4.881,34	24.05.2006	5.019,27	2,03%
junij	5.092,89	30.06.2006	5.011,86	13.06.2006	5.092,89	1,47%
julij	5.291,80	31.07.2006	5.087,57	03.07.2006	5.291,80	3,91%
avgust	5.537,90	29.08.2006	5.308,88	01.08.2006	5.450,85	3,01%

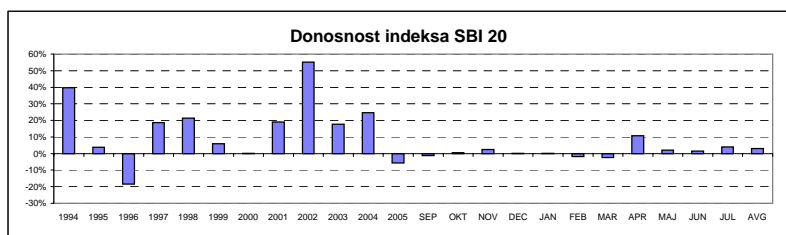
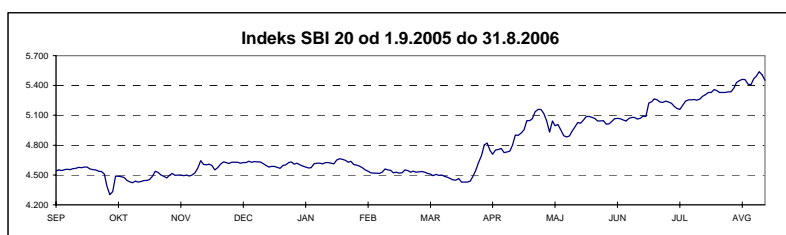

### SBI TOP - SLOVENSKI BLUE-CHIP INDEKS

	Najvišja vrednost	Datum	Najnižja vrednost	Datum	Zaključna vrednost	Letna donosnost
2003	730,49	04.12.2003	534,14	08.07.2003	707,94	n.p.
2004	946,60	25.11.2004	706,53	05.01.2004	915,40	29,30%
2005	960,74	08.12.2005	817,33	01.07.2005	941,02	2,80%
Leto 2006	Najvišja vrednost	Datum	Najnižja vrednost	Datum	Zaključna vrednost	Mesečna donosnost
januar	980,74	26.01.2006	940,16	03.01.2006	970,05	3,08%
februar	978,76	03.02.2006	963,49	10.02.2006	975,50	0,56%
marec	984,90	31.03.2006	966,92	14.03.2006	984,90	0,96%
april	1.122,28	28.04.2006	1.014,47	03.04.2006	1.122,28	13,95%
maj	1.205,06	10.05.2006	1.104,23	25.05.2006	1.143,93	1,93%
junij	1.174,91	26.06.2006	1.153,85	13.06.2006	1.172,96	2,54%
julij	1.239,19	06.07.2006	1.182,51	03.07.2006	1.226,19	4,54%
avgust	1.296,89	29.08.2006	1.232,87	01.08.2006	1.260,28	2,78%

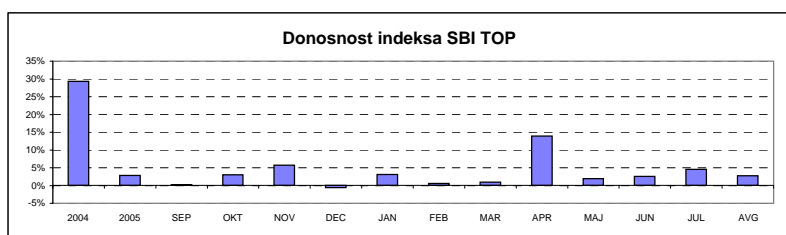
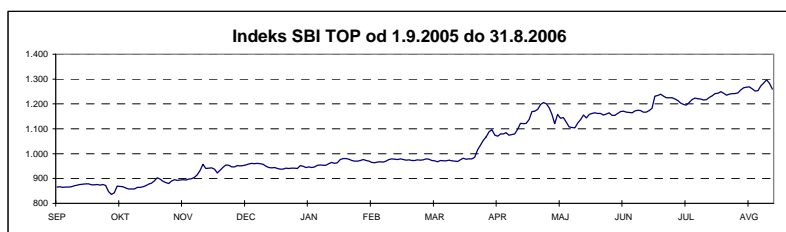

## INDEKS INVESTICIJSKIH SKLADOV

	Najviša vrednost	Datum	Najnižja vrednost	Datum	Zaključna vrednost	Letna donosnost
1999	1.633,77	19.10.1999	965,15	29.04.1999	1.483,50	48,35%
2000	1.572,13	17.01.2000	1.097,07	25.05.2000	1.520,79	2,51%
2001	1.588,02	28.12.2001	1.328,44	23.05.2001	1.588,02	4,42%
2002	3.013,05	27.11.2002	1.551,00	03.01.2002	2.729,73	71,90%
2003	3.374,22	29.12.2003	2.558,26	12.03.2003	3.372,03	23,53%
2004	4.606,40	26.11.2004	3.367,18	05.01.2004	4.513,38	33,85%
2005	4.752,47	31.01.2005	3.893,96	22.12.2005	3.962,29	-12,21%
Leto 2005	Najviša vrednost	Datum	Najnižja vrednost	Datum	Zaključna vrednost	Mesečna donosnost
januar	4.038,91	27.01.2006	3.910,11	03.01.2006	4.013,39	1,29%
februar	4.010,39	02.02.2006	3.860,13	23.02.2006	3.860,63	-3,81%
marec	3.872,81	31.03.2006	3.733,91	23.03.2006	3.872,81	0,32%
april	4.060,37	07.04.2006	3.883,82	20.04.2006	4.023,30	3,89%
maj	4.103,83	11.05.2006	3.982,12	25.05.2006	4.049,22	0,64%
junij	4.073,27	01.06.2006	3.992,54	14.06.2006	4.059,45	0,25%
julij	4.416,13	31.07.2006	4.046,09	03.07.2006	4.416,13	8,79%
avgust	4.542,06	29.08.2006	4.317,61	14.08.2006	4.477,45	1,39%

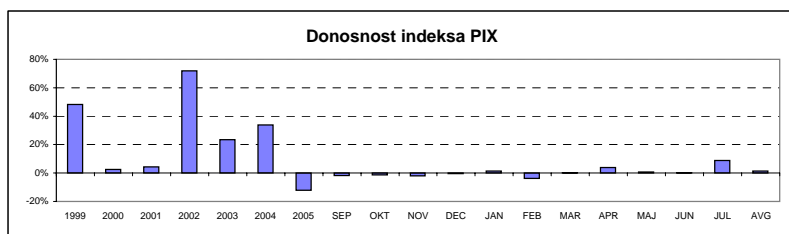
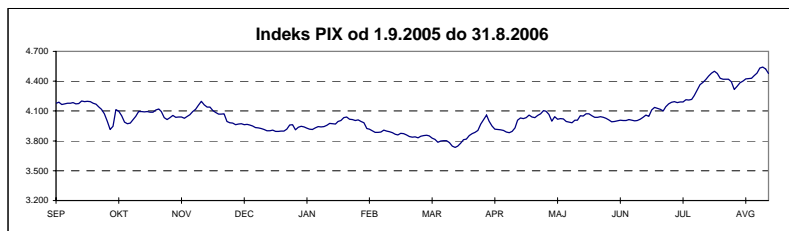

## BORZNI INDEKS OBVEZNIC

	Najviša vrednost	Datum	Najnižja vrednost	Datum	Zaključna vrednost	Letna donosnost
1995	113,52	14.12.1995	100,46	05.07.1995	111,68	n.p.
1996	111,96	08.01.1996	106,61	28.06.1996	107,89	-3,39%
1997	110,97	08.04.1997	104,90	29.01.1997	107,31	-0,54%
1998	108,22	30.12.1998	101,68	25.05.1998	108,22	0,85%
1999	110,52	04.02.1999	104,53	16.08.1999	108,50	0,25%
2000	109,63	15.12.2000	103,96	09.06.2000	109,03	0,50%
2001	110,08	17.09.2001	107,81	21.03.2001	109,25	0,20%
2002	111,06	27.12.2002	107,17	12.03.2002	110,96	1,56%
2003	118,14	21.11.2003	110,20	24.01.2003	117,27	5,69%
2004	122,27	27.12.2004	116,28	14.01.2004	122,04	4,07%
2005	123,41	07.10.2005	120,63	20.01.2005	123,11	0,88%
Leto 2006	Najviša vrednost	Datum	Najnižja vrednost	Datum	Zaključna vrednost	Mesečna donosnost
januar	122,78	03.01.2006	121,43	30.01.2006	121,82	-1,05%
februar	122,22	09.02.2006	121,10	24.02.2006	121,60	-0,18%
marec	121,46	01.03.2006	119,64	30.03.2006	119,65	-1,60%
april	119,98	20.04.2006	119,26	07.04.2006	119,59	-0,05%
maj	119,65	03.05.2006	118,60	29.05.2006	119,63	0,03%
junij	119,38	01.06.2006	118,09	27.06.2006	118,27	-1,14%
julij	118,22	31.07.2006	117,58	07.07.2006	118,22	-0,04%
avgust	118,52	29.08.2006	117,86	16.08.2006	118,34	0,10%

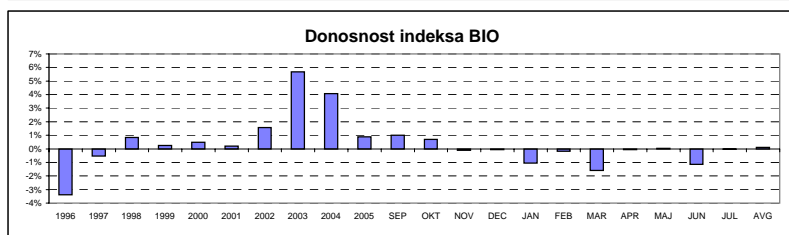
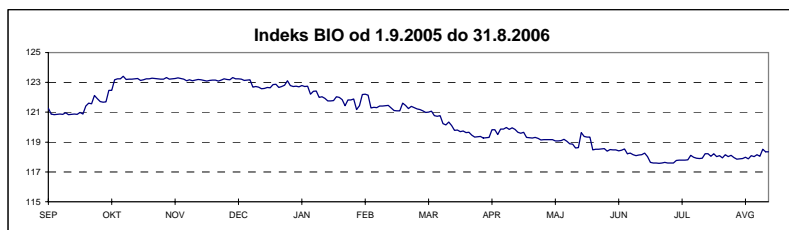

## A2) SESTAVA BORZNIH INDEKSOV

### SESTAVA SLOVENSKI BORZNI INDEKS NA DAN 31.8.2006

Izdaja	Trgovalna koda	Prilagojeno število delnic	Bazni tečaj v SIT	Prilagojeni delež v %	Panoga	Tržna kapitalizacija indeksa na dan 31.8.2006 (prosti obtok)	Delež panoge
KRKA	KRKG	552.231	30.026,12	15,00%	farmacija	86.352.046.698 SIT	16,10%
PETROL	PETG	945.442	22.251,50	15,00%	nafta in plin	99.589.721.413 SIT	18,56%
MERCATOR	MELR	1.432.009	4.520,37	11,73%	trgovina	56.667.875.431 SIT	14,45%
GORENJE	GRVG	7.940.102	2.157,29	9,54%	gospodinjiski aparati	43.292.056.338 SIT	8,07%
PIVOVARNA LAŠKO	PILR	5.276.093	6.199,69	8,83%	hrana in pijače	43.110.586.576 SIT	8,04%
SAVA	SAVA	879.957	16.791,89	8,42%	holding	40.397.541.133 SIT	12,18%
LUKA KOPER	LKPG	4.138.622	2.310,79	5,85%	transport	36.567.787.950 SIT	14,03%
INTEREUROPA	IEKG	4.747.177	4.919,17	5,38%	transport	29.208.810.420 SIT	
ISTRABENZ	ITBG	2.689.989	2.700,00	4,49%	holding	24.942.331.205 SIT	
HELIOS, DOMŽALE	HDOG	100.684	190.644,74	4,35%	kemijski proizvodi	20.097.390.269 SIT	5,09%
MERKUR	MER	520.860	18.003,70	4,19%	trgovina	20.833.957.269 SIT	
JUTEKS	JTKG	360.837	25.503,72	2,09%	gradbeni materiali	9.381.762.000 SIT	1,75%
TERME ČATEŽ	TRCG	252.991	39.457,14	1,83%	hoteli, gostinstvo, turizem	9.310.068.800 SIT	1,74%
AERODROM LJUBLJANA	AELG	875.928	11.492,98	1,73%	transport	9.503.153.095 SIT	
CINKARNA CELJE	CICG	294.171	23.500,00	1,57%	kemijski proizvodi	7.212.902.301 SIT	
						<b>Tržna kapitalizacija indeksa</b>	<b>536.467.990.896,65</b>
						<b>Delež trž. kapitalizacije rednih delnic v indeksu</b>	<b>27,76%</b>

### SESTAVA SLOVENSKI BLUE-CHIP INDEKS NA DAN 31.8.2006

Izdaja	Trgovalna koda	Prilagojeno število delnic	Bazni tečaj v EUR	Prilagojeni delež v %	Panoga	Tržna kapitalizacija indeksa na dan 31.8.2006 (prosti obtok)	Delež panoge
KRKA	KRKG	831.140	162,48	30,00%	farmacija	129.964.888.050 SIT	30,73%
PETROL	PETG	1.422.945	120,41	30,00%	nafta in plin	149.888.302.123 SIT	35,44%
MERCATOR	MELR	1.432.009	24,46	15,59%	trgovina	56.667.875.431 SIT	13,40%
GORENJE	GRVG	7.940.102	10,23	12,68%	gospodinjiski aparati	43.292.056.338 SIT	10,24%
PIVOVARNA LAŠKO	PILR	5.276.093	27,19	11,73%	hrana in pijače	43.110.586.576 SIT	10,19%
						<b>Tržna kapitalizacija indeksa</b>	<b>422.923.708.517,56</b>
						<b>Delež trž. kapitalizacije rednih delnic v indeksu</b>	<b>21,89%</b>

### SESTAVA INDEKS INVESTICIJSKIH SKLADOV NA DAN 31.8.2006

Izdaja	Trgovalna koda	Prilagojeno število delnic	Bazni tečaj v SIT	Prilagojeni delež v %	Tržna kapitalizacija indeksa na dan 31.8.2006	
ZLATA MONETA I, ID	ZM1N	96.936.367	23,56	15,00%	15.031.922.431 SIT	
NFD 1 DELNIŠKI INVESTICIJSKI SKLAD	NF1N	41.825.057	65,42	15,00%	15.187.514.698 SIT	
KD ID	KDIR	7.265.642	577,40	15,00%	15.903.473.148 SIT	
INFOND ID	IFIR	5.798.081	1.691,31	15,00%	13.321.844.848 SIT	
MAKSIMA ID	MAIR	5.458.486	1.707,96	15,00%	14.378.634.651 SIT	
KRONA SENIOR ID	SNOG	7.316.086	1.677,12	12,81%	13.308.399.399 SIT	
ZVON ENA ID	ZVIR	2.277.577	2.500,14	6,11%	6.190.682.044 SIT	
INFOND ID 1	IFDR	4.956.471	1.232,99	6,08%	5.643.140.492 SIT	
					<b>Tržna kapitalizacija indeksa</b>	<b>98.965.611.711,36</b>
					<b>Delež trž. kapitalizacije inv. skladov v indeksu</b>	<b>60,35%</b>

### SESTAVA BORZNI INDEKS OBVEZNIC NA DAN 31.8.2006

Izdaja	Trgovalna koda	Bazni tečaj	Prilagojeni delež v %
SLOVENSKA ODŠKODNINSKA DRUŽBA 2.IZDAJA	SOS2E	104,03	50,00%
REPUBLIKA SLOVENIJA 53. IZDAJA	RS53	111,12	18,58%
REPUBLIKA SLOVENIJA 26. IZDAJA	RS26	110,00	15,90%
REPUBLIKA SLOVENIJA 38. IZDAJA	RS38	118,39	15,52%

**B) ŠTEVILO IZDAJATELJEV, IZDAJ VREDNOSTNIH PAPIRJEV IN BORZNIH  
ČLANOV**

	<b>31.12.2004</b>	<b>31.12.2005</b>	<b>31.7.2006</b>	<b>31.08.2006</b>
<b>ŠTEVILO IZDAJATELJEV</b>	<b>172</b>	<b>148</b>	<b>138</b>	<b>137</b>
<b>Borzni trg</b>	<b>40</b>	<b>33</b>	<b>35</b>	<b>35</b>
Prva kotacija delnice		7	7	7
Delnice	29	18	19	19
Obveznice	11	8	8	8
Vzajemni skladi			1	1
<b>Prosti trg</b>	<b>137</b>	<b>121</b>	<b>109</b>	<b>108</b>
Delnice	111	91	82	81
Obveznice	15	21	20	20
Investicijske družbe	11	10	8	8
Kratkoročni vrednostni papirji	1	1	1	1
	<b>31.12.2004</b>	<b>31.12.2005</b>	<b>31.7.2006</b>	<b>31.08.2006</b>
<b>ŠTEVILO IZDAJ VRED. PAPIRJEV</b>	<b>254</b>	<b>227</b>	<b>217</b>	<b>215</b>
<b>Borzni trg</b>	<b>105</b>	<b>88</b>	<b>87</b>	<b>86</b>
Prva kotacija delnice		7	7	7
Delnice	29	18	19	19
Obveznice	76	63	60	59
Vzajemni skladi			1	1
<b>Prosti trg</b>	<b>149</b>	<b>139</b>	<b>130</b>	<b>129</b>
Delnice	113	93	84	83
Obveznice	25	36	38	38
Investicijske družbe	11	10	8	8
Kratkoročni vrednostni papirji	10	12	12	12
	<b>31.12.2004</b>	<b>31.12.2005</b>	<b>31.7.2006</b>	<b>31.08.2006</b>
<b>ŠTEVILO ČLANOV</b>	<b>27</b>	<b>27</b>	<b>24</b>	<b>24</b>

C1) PROMET Z VREDNOSTNIMI PAPIRJI NA BORZNEM TRGU V AVGUSTU 2006

1. Delnice

Izdaja	Promet (v SIT)	Promet s svežnji (v SIT)	Promet z aplikacijami (v SIT)	Delež v skupnem prometu na borznem trgu	Delež v prometu z delnicami borznega trga	Količina	Št. poslov
<b>Delnice skupaj</b>	<b>14.429.881.154</b>	<b>8.124.361.965</b>	<b>1.119.086.319</b>	<b>98,27%</b>	<b>100,00%</b>	<b>422.603</b>	<b>6.540</b>
<b>Prva kotacija delnice</b>	<b>12.460.021.989</b>	<b>7.805.777.020</b>	<b>946.672.157</b>	<b>84,85%</b>	<b>86,35%</b>	<b>220.841</b>	<b>4.808</b>
1 KRKA	6.073.626.114	2.006.185.384	296.164.203	41,36%	42,09%	39.403	1.905
2 PETROL	5.329.492.612	4.248.513.992	553.930.032	36,29%	36,93%	49.353	1.767
3 GORENJE	469.057.727	1.506.608.454	61.455.127	3,19%	3,25%	85.392	471
4 MERCATOR	353.664.925	44.469.190	15.529.839	2,41%	2,45%	9.011	320
5 INTEREUROPA	126.410.105	0	7.933.898	0,86%	0,88%	20.707	199
6 MERKUR	68.065.396	0	429.055	0,46%	0,47%	1.740	83
7 DROGA KOLINSKA	39.705.110	0	11.230.003	0,27%	0,28%	15.235	63
<b>Ostale delnice</b>	<b>1.963.868.165</b>	<b>318.584.945</b>	<b>172.414.162</b>	<b>13,37%</b>	<b>13,61%</b>	<b>200.832</b>	<b>1.728</b>
1 LUKA KOPER	552.680.628	0	27.164.273	3,76%	3,83%	62.864	409
2 ISTRABENZ	458.765.256	0	50.201.999	3,12%	3,18%	49.342	295
3 PIVOVARNA LAŠKO	380.761.235	208.852.000	19.199.963	2,59%	2,64%	46.182	271
4 SAVA	219.882.850	73.404.945	12.511.202	1,50%	1,52%	4.918	217
5 AERODROM LJUBLJANA	64.788.245	0	8.335.497	0,44%	0,45%	6.119	151
6 ŽITO	64.603.900	36.328.000	7.766.931	0,44%	0,45%	2.133	130
7 AUTOCOMMERCE	61.500.670	0	1.663.200	0,42%	0,43%	7.723	57
8 SALUS, LJUBLJANA	53.905.951	0	9.694.950	0,37%	0,37%	435	29
9 ETOL	24.529.183	0	5.511.000	0,17%	0,17%	511	34
10 DELO PRODAJA	23.729.200	0	23.518.000	0,16%	0,16%	5.393	4
11 DELO	22.730.979	0	2.641.367	0,15%	0,16%	877	27
12 TERME ČATEŽ	22.491.834	0	585.600	0,15%	0,16%	627	41
13 EMONA OBALA	5.960.440	0	2.415.480	0,04%	0,04%	9.491	28
14 GEODETSKI ZAVOD SLOVENIJE	3.766.899	0	664.700	0,03%	0,03%	1.640	8
15 MLINOTEST	2.679.894	0	540.000	0,02%	0,02%	2.029	20
16 COMET	1.018.192	0	0	0,01%	0,01%	457	4
17 KOMPAS MTS	72.809	0	0	0,00%	0,00%	91	3
18 NIKA	0	0	0	0,00%	0,00%	0	0
<b>Prednostne delnice</b>	<b>5.991.000</b>	<b>0</b>	<b>0</b>	<b>0,04%</b>	<b>0,04%</b>	<b>930</b>	<b>4</b>
1 PROBANKA	5.991.000	0	0	0,04%	0,04%	930	4



## 2. Obveznice

Izdaja	Promet (v SIT)	Promet s svežnji (v SIT)	Promet z aplikacijami (v SIT)	Delež v skupnem prometu borznega trga	Delež v prometu z obveznicami borznega trga	Količina	Št. poslov
<b>Obveznice skupaj</b>	<b>251.765.453</b>	<b>494.850.515</b>	<b>131.375.959</b>	<b>1,71%</b>	<b>100,00%</b>	<b>95.724</b>	<b>284</b>
1 REPUBLIKA SLOVENIJA 53. IZDAJA	74.241.203	0	67.563.221	0,51%	29,49%	2.948	19
2 REPUBLIKA SLOVENIJA 39. IZDAJA	49.532.724	0	11.865.342	0,34%	19,67%	83.335	151
3 REPUBLIKA SLOVENIJA 50. IZDAJA	37.584.382	0	1.141.830	0,26%	14,93%	1.547	3
4 REPUBLIKA SLOVENIJA 57. IZDAJA	14.085.688	0	14.085.688	0,10%	5,59%	1.348	2
5 REPUBLIKA SLOVENIJA 21. IZDAJA	9.705.071	30.336.000	3.866.181	0,07%	3,85%	1.288	7
6 REPUBLIKA SLOVENIJA 61. IZDAJA	8.714.160	0	0	0,06%	3,46%	882	2
7 REPUBLIKA SLOVENIJA 26. IZDAJA	7.449.486	0	839.385	0,05%	2,96%	299	7
8 REPUBLIKA SLOVENIJA 48. IZDAJA	6.087.463	0	6.087.463	0,04%	2,42%	245	12
9 REPUBLIKA SLOVENIJA 59. IZDAJA	5.325.280	0	931.780	0,04%	2,12%	529	6
10 REPUBLIKA SLOVENIJA 60. IZDAJA	4.836.500	0	4.676.500	0,03%	1,92%	486	2
11 REPUBLIKA SLOVENIJA 38. IZDAJA	4.690.667	0	3.712.789	0,03%	1,86%	177	11
12 REPUBLIKA SLOVENIJA 49. IZDAJA	4.454.828	0	0	0,03%	1,77%	47	4
13 REPUBLIKA SLOVENIJA 32. IZDAJA	4.298.763	0	3.673.352	0,03%	1,71%	171	10
14 REPUBLIKA SLOVENIJA 54. IZDAJA	3.857.700	0	3.302.700	0,03%	1,53%	353	2
15 REPUBLIKA SLOVENIJA 58. IZDAJA	3.798.756	0	885.200	0,03%	1,51%	384	15
16 REPUBLIKA SLOVENIJA 29. IZDAJA	3.285.521	0	3.033.692	0,02%	1,30%	130	4
17 BTC 1. IZDAJA	2.765.437	0	0	0,02%	1,10%	1.011	4
18 NLB 19. IZDAJA	1.353.800	0	1.353.800	0,01%	0,54%	14	1
19 REPUBLIKA SLOVENIJA 27. IZDAJA	1.009.600	0	1.009.600	0,01%	0,40%	100	4
20 REPUBLIKA SLOVENIJA 55. IZDAJA	960.119	0	0	0,01%	0,38%	96	6
21 REPUBLIKA SLOVENIJA 31. IZDAJA	808.000	0	808.000	0,01%	0,32%	80	3
22 STANOVANJSKI SKLAD RS 1. IZDAJA	748.184	0	748.184	0,01%	0,30%	150	20
23 ABANKA 4. IZDAJA	735.667	0	735.667	0,01%	0,29%	31	2
24 BANKA VIPA 7. IZDAJA	481.078	0	481.078	0,00%	0,19%	17	1
25 REPUBLIKA SLOVENIJA 62. IZDAJA	393.395	0	393.395	0,00%	0,16%	41	1
26 HOTELI BERNARDIN	329.593	0	0	0,00%	0,13%	6	1
27 REPUBLIKA SLOVENIJA 18. IZDAJA	181.112	0	181.112	0,00%	0,07%	7	1
28 REPUBLIKA SLOVENIJA 23. IZDAJA	51.276	0	0	0,00%	0,02%	2	1
29 STANOVANJSKI SKLAD RS 2. IZDAJA	0	0	0	0,00%	0,00%	0	0
30 BANKA VIPA 6. IZDAJA	0	0	0	0,00%	0,00%	0	0
31 NLB 11. IZDAJA	0	214.695.165	0	0,00%	0,00%	0	0
32 BANKA CELJE 7. IZDAJA	0	0	0	0,00%	0,00%	0	0
33 BANKA VIPA 4. IZDAJA	0	0	0	0,00%	0,00%	0	0
34 NOVA KBM 6. IZDAJA	0	0	0	0,00%	0,00%	0	0
35 REPUBLIKA SLOVENIJA 44. IZDAJA	0	0	0	0,00%	0,00%	0	0
36 NLB 17. IZDAJA	0	0	0	0,00%	0,00%	0	0
37 REPUBLIKA SLOVENIJA 52. IZDAJA	0	0	0	0,00%	0,00%	0	0
38 NOVA KBM 3. IZDAJA SERIJA A	0	0	0	0,00%	0,00%	0	0
39 REPUBLIKA SLOVENIJA 33. IZDAJA	0	0	0	0,00%	0,00%	0	0
40 ABANKA 6. IZDAJA	0	0	0	0,00%	0,00%	0	0
41 NOVA KBM 3. IZDAJA SERIJA B	0	0	0	0,00%	0,00%	0	0
42 NLB 20. IZDAJA	0	0	0	0,00%	0,00%	0	0
43 NLB 10. IZDAJA	0	0	0	0,00%	0,00%	0	0
44 NLB 13. IZDAJA	0	0	0	0,00%	0,00%	0	0
45 BANKA CELJE 8. IZDAJA	0	0	0	0,00%	0,00%	0	0
46 REPUBLIKA SLOVENIJA 56. IZDAJA	0	0	0	0,00%	0,00%	0	0
47 NOVA KBM 8. IZDAJA	0	0	0	0,00%	0,00%	0	0
48 ABANKA VIPA 12. IZDAJA	0	0	0	0,00%	0,00%	0	0
49 NOVA KBM 7. IZDAJA	0	0	0	0,00%	0,00%	0	0
50 BANKA CELJE 6. IZDAJA SERIJA A	0	0	0	0,00%	0,00%	0	0
51 NLB 18. IZDAJA	0	0	0	0,00%	0,00%	0	0
52 BANKA VIPA 5. IZDAJA	0	0	0	0,00%	0,00%	0	0
53 NOVA KBM 5. IZDAJA	0	100.494.350	0	0,00%	0,00%	0	0
54 ABANKA VIPA 7. IZDAJA	0	0	0	0,00%	0,00%	0	0
55 BANKA CELJE 5. IZDAJA	0	0	0	0,00%	0,00%	0	0
56 BTC 2. IZDAJA	0	0	0	0,00%	0,00%	0	0
57 BANKA VIPA 3. IZDAJA	0	0	0	0,00%	0,00%	0	0
58 NLB 16. IZDAJA	0	149.325.000	0	0,00%	0,00%	0	0
59 NLB 9. IZDAJA	0	0	0	0,00%	0,00%	0	0
60 NLB 12. IZDAJA	0	0	0	0,00%	0,00%	0	0
61 ABANKA VIPA 11. IZDAJA	0	0	0	0,00%	0,00%	0	0
<b>Skupaj borzni trg (delnice in obveznice)</b>	<b>14.681.646.607</b>	<b>8.619.212.480</b>	<b>1.250.462.278</b>	<b>99,98%</b>	<b>-</b>	<b>518.327</b>	<b>6.824</b>

## 3. Vzajemni skladi

Izdaja	Promet brez svežnjev (v SIT)	Promet s svežnji (v SIT)	Promet z aplikacijami (v SIT)	Delež v skupnem prometu borznega trga (brez svežnjev)	Delež v prometu z VS (brez svežnjev)	Količina (brez svežnjev)	Št. poslov (brez svežnjev)
Skupaj vzajemni skladi	2.916.180	0	2.866.290	0,02%	100,00%	2.143	11
1 MP-EUROSTOCK-SI	2.916.180	0	2.866.290	0,02%	100,00%	2.143	11
<b>Skupaj borzni trg</b>	<b>14.684.562.787</b>	<b>8.619.212.480</b>	<b>1.253.328.568</b>	<b>100,00%</b>	<b>-</b>	<b>520.470</b>	<b>6.835</b>

## C2) PROMET Z VREDNOSTNIMI PAPIRJI NA PROSTEM TRGU V AVGUSTU 2006

## 1. Delnice (1)

Izdaja	Promet (v SIT)	Promet s svežnji (v SIT)	Promet z aplikacijami (v SIT)	Delež v skupnem prometu prostega trga	Delež v prometu z delnicami prostega trga	Količina	Št. poslov
<b>Delnice</b>	<b>2.165.483.664</b>	<b>2.954.188.732</b>	<b>393.961.683</b>	<b>36,49%</b>	<b>100,00%</b>	<b>1.446.023</b>	<b>5.307</b>
<b>Redne delnice</b>	<b>2.122.675.318</b>	<b>2.954.188.732</b>	<b>393.850.899</b>	<b>35,77%</b>	<b>98,02%</b>	<b>1.439.847</b>	<b>5.182</b>
1 NFD HOLDING	390.920.276	32.751.316	63.559.078	6,59%	18,05%	462.127	865
2 HELIOS, DOMŽALE	308.911.784	0	5.500.093	5,21%	14,27%	1.565	120
3 LESNINA	243.149.060	0	43.552.220	4,10%	11,23%	761	154
4 KD HOLDING	232.032.238	0	167.680.645	3,91%	10,72%	22.002	301
5 GOZDNO GOSPODARSTVO BLEĐ	146.999.859	38.064.000	0	2,48%	6,79%	91.754	4
6 ZVON DVA HOLDING	100.658.447	0	12.284.418	1,70%	4,65%	223.564	406
7 ZVON ENA HOLDING	92.298.359	84.309.660	13.405.799	1,56%	4,26%	48.052	313
8 INFOND HOLDING 1	84.180.773	0	15.058.904	1,42%	3,89%	150.644	348
9 INFOND HOLDING	74.440.058	1.533.953.380	5.213.404	1,25%	3,44%	82.213	375
10 LIP BLEĐ	71.065.924	266.240.400	6.940.500	1,20%	3,28%	41.187	50
11 MAKSIMA HOLDING	42.106.407	44.477.600	390.498	0,71%	1,94%	40.280	283
12 MERCATA	39.165.752	0	23.362.624	0,66%	1,81%	39.763	89
13 JUTEKS	33.399.731	0	1.439.061	0,56%	1,54%	1.311	80
14 MARINA PORTOROŽ	27.021.782	0	3.500.352	0,46%	1,25%	2.509	11
15 CINKARNA CELJE	24.562.921	0	1.005.540	0,41%	1,13%	999	37
16 LESNINA EMMI	22.022.965	0	369.600	0,37%	1,02%	33.316	23
17 ETRA 33	21.483.005	0	283.200	0,36%	0,99%	234	34
18 TRIGLAV NALOŽBE	17.578.878	0	1.915.617	0,30%	0,81%	46.159	417
19 AKTIVA NALOŽBE	15.537.250	0	1.412.650	0,26%	0,72%	16.355	155
20 ZLATA MONETA II	10.769.093	0	573.040	0,18%	0,50%	22.260	175
21 TOSAMA	10.333.005	0	367.500	0,17%	0,48%	984	40
22 ISKRA AVTOELEKTRIKA	10.006.035	0	3.654.972	0,17%	0,46%	1.088	11
23 MELAMIN	9.403.331	0	0	0,16%	0,43%	1.725	11
24 MAKSIMA INVEST	9.032.788	0	100.991	0,15%	0,42%	25.925	265
25 VIPA HOLDING	8.979.756	61.270.000	3.914.852	0,15%	0,41%	9.145	72
26 PLAMA - PUR	7.663.057	0	3.315.690	0,13%	0,35%	2.855	9
27 MEDALJON	7.242.400	0	2.257.000	0,12%	0,33%	3.095	15
28 GORENJSKI TISK	7.000.702	862.049.876	4.012.522	0,12%	0,32%	2.084	17
29 HRAM HOLDING	6.515.675	0	399.059	0,11%	0,30%	13.510	68
30 MITOL SEŽANA	4.592.156	0	432.031	0,08%	0,21%	1.148	6
31 VIZIJA HOLDING	4.173.883	0	189.601	0,07%	0,19%	6.979	45
32 GEA	3.494.510	0	0	0,06%	0,16%	5.377	13
33 MIP	3.429.900	0	1.645.200	0,06%	0,16%	2.484	11
34 MODRA LINIJA HOLDING	3.094.850	0	2.329.850	0,05%	0,14%	3.641	54
35 ALPETOURL POTOVALNA AGENCIJA	3.040.290	0	2.608.263	0,05%	0,14%	1.126	10
36 ELMO	2.834.700	0	0	0,05%	0,13%	2.577	5
37 VIZIJA HOLDING ENA	2.527.584	0	116.123	0,04%	0,12%	4.961	43
38 NIKO	2.401.350	0	0	0,04%	0,11%	61	8
39 LIZ INŽENIRING	2.328.000	0	0	0,04%	0,11%	1.552	4
40 SLOVENIJALES	2.061.492	0	136.500	0,03%	0,10%	196	14
41 CETIS	2.009.962	0	288.000	0,03%	0,09%	86	15
42 M1	1.877.615	0	0	0,03%	0,09%	4.376	53
43 TRDNJAVA HOLDING	1.628.430	0	456.940	0,03%	0,08%	5.253	28
44 ŽELEZARNA RAVNE - MONTER DRAVOGRAD	1.169.950	0	0	0,02%	0,05%	606	2
45 JAVOR PIVKA	1.135.500	0	0	0,02%	0,05%	1.514	7
46 KRONA HOLDING	1.109.288	0	57.000	0,02%	0,05%	1.965	9
47 INLES	1.068.625	0	0	0,02%	0,05%	2.142	2
48 ŽITO INTES	990.960	0	0	0,02%	0,05%	2.941	11
49 FOND INVEST	812.536	0	7.948	0,01%	0,04%	624	44
50 IMP ČRPALKE LJUBLJANA	469.000	0	0	0,01%	0,02%	134	13

## 1. Delnice (2)

Izdaja	Promet (v SIT)	Promet s svežnji (v SIT)	Promet z aplikacijami (v SIT)	Delež v skupnem borznem prometu	Delež v prometu z delnicami	Količina	Št. poslov
51 KD GROUP	451.000	31.072.500	0	0,01%	0,02%	4	2
52 GRAND HOTEL UNION	330.360	0	100.400	0,01%	0,02%	127	13
53 VELANA	284.214	0	11.514	0,00%	0,01%	938	3
54 NAMA	276.500	0	0	0,00%	0,01%	79	1
55 TRDNJAVA I HOLDING	273.240	0	0	0,00%	0,01%	759	3
56 TOVARNA SLADKORJA ORMOŽ	124.011	0	0	0,00%	0,01%	81	4
57 TERME DOBRNA	114.142	0	0	0,00%	0,01%	106	5
58 ZDRAVILIŠČE ROGAŠKA	67.840	0	0	0,00%	0,00%	530	3
59 CREINA	19.500	0	0	0,00%	0,00%	3	1
60 TEKSTINA	1.700	0	1.700	0,00%	0,00%	10	1
61 JATA EMONA	919	0	0	0,00%	0,00%	1	1
62 MEDVEŠEK PUŠNIK	0	0	0	0,00%	0,00%	0	0
63 SWATY	0	0	0	0,00%	0,00%	0	0
64 INTERTRADE ITA	0	0	0	0,00%	0,00%	0	0
65 HIDROTEHNIK	0	0	0	0,00%	0,00%	0	0
66 GORIŠKE OPEKARNE	0	0	0	0,00%	0,00%	0	0
67 STOLARNA DOBREPOLJE	0	0	0	0,00%	0,00%	0	0
68 AVTOPREVOZNIŠTVO IN SERVISI	0	0	0	0,00%	0,00%	0	0
69 BELINKA	0	0	0	0,00%	0,00%	0	0
70 EGOLES	0	0	0	0,00%	0,00%	0	0
71 JADRAN	0	0	0	0,00%	0,00%	0	0
72 GEA COLLEGE	0	0	0	0,00%	0,00%	0	0
73 RTC KRVAVEC	0	0	0	0,00%	0,00%	0	0
74 SIJAJ HRASTNIK	0	0	0	0,00%	0,00%	0	0
75 ALPOS	0	0	0	0,00%	0,00%	0	0
76 INTARA	0	0	0	0,00%	0,00%	0	0
77 DZS	0	0	0	0,00%	0,00%	0	0
78 MK TISKARNA	0	0	0	0,00%	0,00%	0	0
79 KOŠAKI TMI	0	0	0	0,00%	0,00%	0	0
80 JELEN GOSTINSKO PODJETJE	0	0	0	0,00%	0,00%	0	0
81 KS2 NALOŽBE	0	0	0	0,00%	0,00%	0	0
<b>Prednostne delnice</b>	<b>42.808.346</b>	<b>0</b>	<b>110.784</b>	<b>0,72%</b>	<b>1,98%</b>	<b>6.176</b>	<b>125</b>
1 KD HOLDING	42.808.346	0	110.784	0,72%	1,98%	6.176	125
2 PRVA POKOJNINSKA DRUŽBA	0	0	0	0,00%	0,00%	0	0
3 ZDRAVILIŠČE ROGAŠKA	0	0	0	0,00%	0,00%	0	0

## 2. Obveznice

Izdaja	Promet (v SIT)	Promet s svežnji (v SIT)	Promet z aplikacijami (v SIT)	Delež v skupnem prometu prostega trga	Delež v prometu z obveznicami prostega trga	Količina	Št. poslov
<b>Obveznice</b>	<b>877.479.319</b>	<b>349.201.108</b>	<b>126.989.088</b>	<b>14,79%</b>	<b>100,00%</b>	<b>71.008</b>	<b>317</b>
1 SLOVENSKA ODŠKODNINSKA DRUŽBA 2.IZDAJA	839.630.968	271.333.481	89.140.737	14,15%	95,69%	69.482	312
2 DEOS 1. IZDAJA	35.821.599	0	35.821.599	0,60%	4,08%	1.513	2
3 NLB 8. IZDAJA	1.230.447	0	1.230.447	0,02%	0,14%	5	2
4 FACTOR BANKA 6. IZDAJA	796.305	0	796.305	0,01%	0,09%	8	1
5 KD HOLDING 1. IZDAJA	0	0	0	0,00%	0,00%	0	0
6 FACTOR BANKA 13. IZDAJA	0	0	0	0,00%	0,00%	0	0
7 DBS 4. IZDAJA	0	0	0	0,00%	0,00%	0	0
8 AUTOCOMMERCE 1. IZDAJA	0	0	0	0,00%	0,00%	0	0
9 NLB 14. IZDAJA	0	0	0	0,00%	0,00%	0	0
10 PROBANKA 6. IZDAJA	0	0	0	0,00%	0,00%	0	0
11 BANKA CELJE 9. IZDAJA	0	0	0	0,00%	0,00%	0	0
12 FACTOR BANKA 9. IZDAJA	0	0	0	0,00%	0,00%	0	0
13 PROBANKA 4. IZDAJA	0	0	0	0,00%	0,00%	0	0
14 POŠTNA BANKA SLOVENIJE 7. IZDAJA	0	32.480.000	0	0,00%	0,00%	0	0
15 FACTOR BANKA 10. IZDAJA	0	0	0	0,00%	0,00%	0	0
16 DARS	0	0	0	0,00%	0,00%	0	0
17 ABANKA VIPA 9. IZDAJA	0	0	0	0,00%	0,00%	0	0
18 FMR	0	0	0	0,00%	0,00%	0	0
19 POŠTNA BANKA SLOVENIJE 2. IZDAJA	0	0	0	0,00%	0,00%	0	0
20 POTEZA NALOŽBE	0	0	0	0,00%	0,00%	0	0
21 GIMOS 1. IZDAJA	0	0	0	0,00%	0,00%	0	0
22 DARS 3. IZDAJA	0	0	0	0,00%	0,00%	0	0
23 FACTOR BANKA 8. IZDAJA	0	0	0	0,00%	0,00%	0	0
24 ZAVAROVALNICA TRIGLAV 1. IZDAJA	0	0	0	0,00%	0,00%	0	0
25 ABANKA VIPA 8. IZDAJA	0	45.387.627	0	0,00%	0,00%	0	0
26 POSLOVNI SISTEM MERCATOR	0	0	0	0,00%	0,00%	0	0
27 SIP STROJNA INDUSTRIJA 1. IZDAJA SERIJA B	0	0	0	0,00%	0,00%	0	0
28 BANKA ZASAVJE 3. IZDAJA	0	0	0	0,00%	0,00%	0	0
29 POŠTNA BANKA SLOVENIJE 6. IZDAJA	0	0	0	0,00%	0,00%	0	0
30 POŠTNA BANKA SLOVENIJE 5. IZDAJA	0	0	0	0,00%	0,00%	0	0
31 KD HOLDING 2. IZDAJA	0	0	0	0,00%	0,00%	0	0
32 NLB 15. IZDAJA	0	0	0	0,00%	0,00%	0	0
33 STANOVANJSKI SKLAD RS 3. IZDAJA	0	0	0	0,00%	0,00%	0	0
34 DARS 2. IZDAJA	0	0	0	0,00%	0,00%	0	0
35 PROBANKA 7. IZDAJA	0	0	0	0,00%	0,00%	0	0
36 ABANKA VIPA 10. IZDAJA	0	0	0	0,00%	0,00%	0	0
37 FACTOR BANKA 11. IZDAJA	0	0	0	0,00%	0,00%	0	0
38 FACTOR BANKA 12. IZDAJA	0	0	0	0,00%	0,00%	0	0
<b>Skupaj prosti trg (delnice in obveznice)</b>	<b>3.042.962.983</b>	<b>3.303.389.840</b>	<b>520.950.771</b>	<b>51,28%</b>	<b>-</b>	<b>1.517.031</b>	<b>5.624</b>

## 3. Investicijske družbe

Izdaja	Promet brez svežnjev (v SIT)	Promet s svežnji (v SIT)	Promet z aplikacijami (v SIT)	Delež v skupnem prometu prostega trga (brez svežnjev)	Delež v prometu z IDI (brez svežnjev)	Količina (brez svežnjev)	Št. poslov (brez svežnjev)
<b>Skupaj investicijske družbe</b>	<b>2.890.923.622</b>	<b>185.409.927</b>	<b>311.572.353</b>	<b>48,72%</b>	<b>100,00%</b>	<b>6.000.401</b>	<b>4.171</b>
1 NFD 1 DELNIŠKI INVESTICIJSKI SKLAD	725.598.415	0	82.892.158	12,23%	25,10%	2.083.025	854
2 KD ID	566.493.893	37.202.800	59.031.660	9,55%	19,60%	260.486	685
3 ZLATA MONETA I, ID	493.920.053	40.570.325	44.832.139	8,32%	17,09%	3.128.664	497
4 MAKSIMA ID	382.055.036	0	21.148.539	6,44%	13,22%	146.954	598
5 INFOND ID	285.905.021	0	20.109.335	4,82%	9,89%	117.678	454
6 KRONA SENIOR	169.104.401	0	61.330.180	2,85%	5,85%	94.250	214
7 INFOND ID 1	137.776.038	107.636.802	13.487.718	2,32%	4,77%	120.864	383
8 ZVON ENA ID	130.070.765	0	8.740.624	2,19%	4,50%	48.480	486
<b>Zakladne menice</b>	<b>0</b>	<b>0</b>	<b>0</b>	<b>-</b>	<b>-</b>	<b>0</b>	<b>0</b>
<b>Skupaj prosti trg</b>	<b>5.933.886.605</b>	<b>3.488.799.767</b>	<b>832.523.124</b>	<b>-</b>	<b>-</b>	<b>7.517.432</b>	<b>9.795</b>
<b>Skupaj promet na borzi</b>	<b>20.618.449.392</b>	<b>12.108.012.247</b>	<b>2.085.851.692</b>	<b>-</b>	<b>-</b>	<b>8.037.902</b>	<b>16.630</b>

## C3) PROMET Z VREDNOSTNIMI PAPIRJI NA TUVL SEGMENTU V AVGUSTU 2006

## 1. Obveznice

Izdaja	Promet (v SIT)	Delež v prometu TUVL segmenta - posameznega tip	Delež v prometu TUVL segmenta	Količina	Št. poslov
<b>Skupaj obveznice</b>	<b>7.251.493.432</b>	<b>100,00%</b>	<b>27,39%</b>	<b>734.680</b>	<b>32</b>
1 REPUBLIKA SLOVENIJA 61. IZDAJA	2.406.103.609	33,18%	9,09%	245.258	2
2 REPUBLIKA SLOVENIJA 59. IZDAJA	1.814.832.474	25,03%	6,85%	182.848	7
3 REPUBLIKA SLOVENIJA 60. IZDAJA	1.319.583.685	18,20%	4,98%	132.986	7
4 REPUBLIKA SLOVENIJA 62. IZDAJA	801.105.400	11,05%	3,03%	84.584	7
5 REPUBLIKA SLOVENIJA 58. IZDAJA	409.570.464	5,65%	1,55%	41.304	5
6 REPUBLIKA SLOVENIJA 57. IZDAJA	316.200.000	4,36%	1,19%	30.000	1
7 REPUBLIKA SLOVENIJA 52. IZDAJA	184.097.800	2,54%	0,70%	17.700	3
8 REPUBLIKA SLOVENIJA 54. IZDAJA	0	0,00%	0,00%	0	0
9 REPUBLIKA SLOVENIJA 55. IZDAJA	0	0,00%	0,00%	0	0
10 REPUBLIKA SLOVENIJA 56. IZDAJA	0	0,00%	0,00%	0	0
<b>Skupaj zakladne menice</b>	<b>19.228.290.970</b>	<b>100,00%</b>	<b>72,61%</b>	<b>1.942.030</b>	<b>71</b>
1 DVANAJSTMesečne ZAKLADNE MENICE 33. IZDAJA	7.968.942.400	41,44%	30,09%	800.000	16
2 DVANAJSTMesečne ZAKLADNE MENICE 36. IZDAJA	4.641.339.775	24,14%	17,53%	473.500	10
3 TRIMESEČNE ZAKLADNE MENICE 99. IZDAJA	1.441.215.700	7,50%	5,44%	145.000	5
4 DVANAJSTMesečne ZAKLADNE MENICE 34. IZDAJA	1.336.704.250	6,95%	5,05%	135.000	3
5 ŠESTMesečne ZAKLADNE MENICE 40. IZDAJA	904.655.570	4,70%	3,42%	91.000	7
6 TRIMESEČNE ZAKLADNE MENICE 100. IZDAJA	782.436.100	4,07%	2,95%	78.900	7
7 DVANAJSTMesečne ZAKLADNE MENICE 37. IZDAJA	702.152.480	3,65%	2,65%	72.000	4
8 DVANAJSTMesečne ZAKLADNE MENICE 35. IZDAJA	497.724.960	2,59%	1,88%	50.500	5
9 ŠESTMesečne ZAKLADNE MENICE 41. IZDAJA	336.941.002	1,75%	1,27%	34.100	5
10 ŠESTMesečne ZAKLADNE MENICE 42. IZDAJA	196.832.000	1,02%	0,74%	20.000	1
11 ŠESTMesečne ZAKLADNE MENICE 39. IZDAJA	169.783.960	0,88%	0,64%	17.000	3
12 TRIMESEČNE ZAKLADNE MENICE 97. IZDAJA	129.848.250	0,68%	0,49%	13.000	2
13 TRIMESEČNE ZAKLADNE MENICE 98. IZDAJA	119.714.523	0,62%	0,45%	12.030	3
14 DVANAJSTMesečne ZAKLADNE MENICE 38. IZDAJA	0	0,00%	0,00%	0	0
<b>Skupaj TUVL segment</b>	<b>26.479.784.402</b>	<b>-</b>	<b>100,00%</b>	<b>2.676.710</b>	<b>103</b>

Sestava prometa z vrednostnimi papirji po posameznih trgih v avgustu 2006

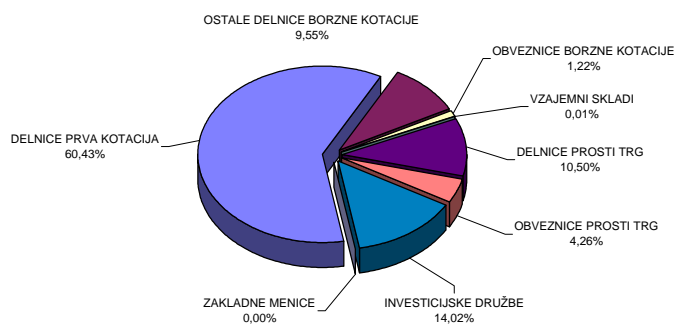

Sestava prometa z vrednostnimi papirji po tipih finančnih instrumentov na vseh trgih Ljubljanske borze v avgustu 2006

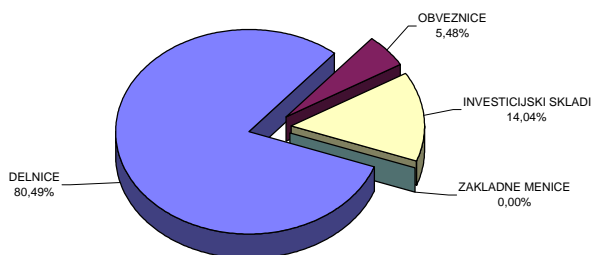

## C4) NAJPROMETNEJŠI VREDNOSTNI PAPIRJI AVGUST 2006

### NAJPROMETNEJŠE DELNICE PREKO BTS

Izdaja	Promet v mio SIT (brez svežnjev)	Tržna kapitalizacija v mio SIT na 31.8.2006	Število poslov (brez svežnjev)
KRKA	6.074	553.956	1.905
PETROL	5.329	219.764	1.767
LUKA KOPER	553	63.087	409
GORENJE	469	66.518	471
ISTRABENZ	459	48.030	295
Ostali	3.712	987.531	7.000
<b>SKUPAJ</b>	<b>16.595</b>	<b>1.938.887</b>	<b>11.847</b>

Najprometnejše delnice na vseh trgih borze

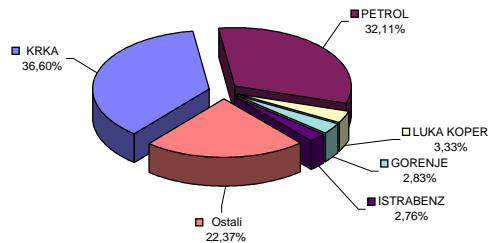

### NAJPROMETNEJŠE OBVEZNICE PREKO BTS

Izdaja	Promet v mio SIT (brez svežnjev)	Tržna kapitalizacija v mio SIT na 31.8.2006	Število poslov (brez svežnjev)
SLOVENSKA ODŠKODNINSKA DRUŽBA 2. IZDAJA	840	147.360	312
REPUBLIKA SLOVENIJA 53. IZDAJA	74	25.208	19
REPUBLIKA SLOVENIJA 39. IZDAJA	50	13.249	151
REPUBLIKA SLOVENIJA 50. IZDAJA	38	14.889	3
DEOS 1. IZDAJA	36	1.396	2
Ostali	92	1.344.306	114
<b>SKUPAJ</b>	<b>1.129</b>	<b>1.546.408</b>	<b>601</b>

Najprometnejše obveznice na vseh trgih borze

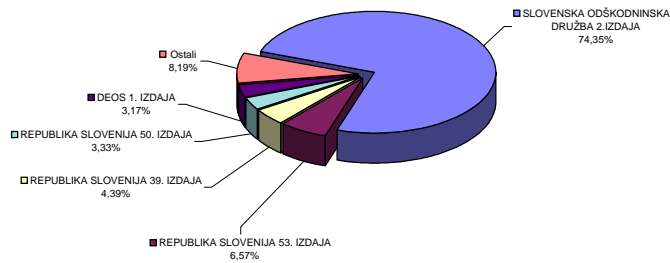

### NAJPROMETNEJŠE DELNICE INVESTICIJSKIH SKLADOV PREKO BTS

Izdaja	Promet v mio SIT (brez svežnjev)	Tržna kapitalizacija v mio SIT na 31.8.2006	Število poslov (brez svežnjev)
NFD 1 DELNIŠKI INVESTICIJSKI SKLAD	726	58.310	854
KD ID	566	20.097	685
ZLATA MONETA I. ID	494	21.182	497
MAKSIMA ID	382	20.578	598
INFOND ID	286	18.685	454
Ostali	440	26.256	1.094
<b>SKUPAJ</b>	<b>2.894</b>	<b>165.108</b>	<b>4.182</b>

Najprometnejši investicijski skladi na vseh trgih borze

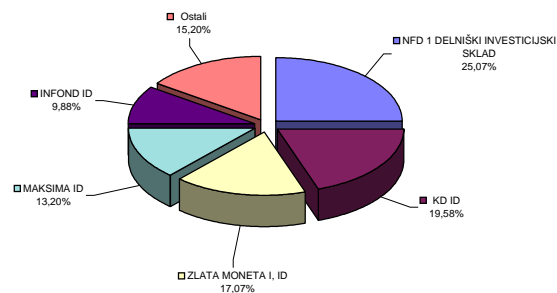

## C5) PROMET ČLANOV LJUBLJANSKE BORZE

### PROMET ČLANOV PREKO BTS V AVGUSTU 2006

v SIT					
	Član	Borzni trg	Prosti trg	Skupaj borzni in prosti trg	% od prometa na borznem in prostem trgu
1	ABANKA VIPA	3.019.222.449	1.828.489.684	4.847.712.133	11,76%
2	NOVA LJUBLJANSKA BANKA	4.009.650.010	758.245.628	4.767.895.638	11,56%
3	HYPO ALPE-ADRIA-BANK	3.219.086.051	483.077.373	3.702.163.424	8,98%
4	POTEZA	2.112.329.628	960.950.914	3.073.280.542	7,45%
5	ILIRIKA	1.920.244.157	968.654.151	2.888.898.308	7,01%
6	ARGONOS BPH	1.293.980.779	996.616.116	2.290.596.895	5,55%
7	PERSPEKTIVA BPD	1.859.807.195	272.117.286	2.131.924.481	5,17%
8	GBD GORENJSKA BORZNO POSREDNIŠKA DRUŽBA	1.054.365.830	917.586.712	1.971.952.542	4,78%
9	PROBANKA	1.108.552.893	633.026.952	1.741.579.845	4,22%
10	CERTIUS BPH	1.003.614.057	676.678.361	1.680.292.418	4,07%
11	KD BPD	1.069.456.349	521.685.132	1.591.141.481	3,86%
12	BANK AUSTRIA CREDITANSTALT	1.235.732.956	338.272.396	1.574.005.352	3,82%
13	NOVA KREDITNA BANKA MARIBOR	930.654.085	357.327.429	1.287.981.514	3,12%
14	MEDVEŠEK PUŠNIK	822.510.613	432.387.224	1.254.897.837	3,04%
15	RAIFFEISEN KREKOVA BANKA	929.175.969	126.991.565	1.056.167.534	2,56%
16	PFCI	589.673.730	397.737.523	987.411.253	2,39%
17	SKB BANKA	843.452.428	51.153.332	894.605.760	2,17%
18	PUBLIKUM	763.496.164	124.308.208	887.804.372	2,15%
19	DEŽELNA BANKA SLOVENIJE	444.142.329	388.906.650	833.048.979	2,02%
20	FACTOR BANKA	419.022.292	381.029.708	800.052.000	1,94%
21	MOJA DELNICA BPH	177.385.196	112.790.323	290.175.519	0,70%
22	BANKA KOPER	191.691.873	55.056.213	246.748.086	0,60%
23	VERITAS BH	186.924.573	58.396.839	245.321.412	0,59%
24	GORENJSKA BANKA	164.953.960	26.287.484	191.241.444	0,46%
	<b>Skupaj</b>	<b>29.369.125.566</b>	<b>11.867.773.203</b>	<b>41.236.898.769</b>	<b>100,00%</b>

Promet preko BTS v avgustu 2006

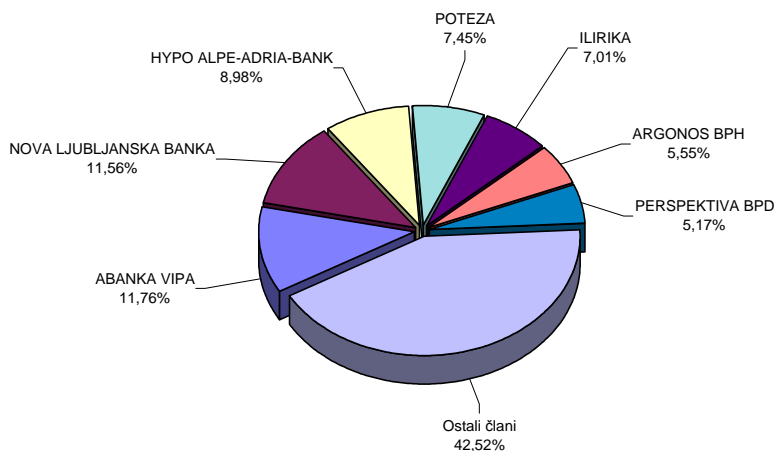



PROMET URADNIH VZDRŽEVALCEV LIKVIDNOSTI NA  
TUVL SEGMENTU V AVGUSTU 2006

v SIT

	Uradni vzdrževalci likvidnosti	Promet na TUVL segmentu	% od prometa na TUVL segmentu
1	BANK AUSTRIA CREDITANSTALT	15.859.992.656	29,95%
2	PROBANKA	11.071.409.722	20,91%
3	SKB BANKA	11.477.546.960	21,67%
4	NOVA LJUBLJANSKA BANKA	2.190.622.616	4,14%
5	ABANKA VIPA	11.240.509.500	21,22%
6	PERSPEKTIVA	1.119.487.350	2,11%
	<b>Skupaj</b>	<b>52.959.568.804</b>	<b>100,00%</b>

Promet vzdrževalcev likvidnosti na TUVL segmentu v avgustu 2006

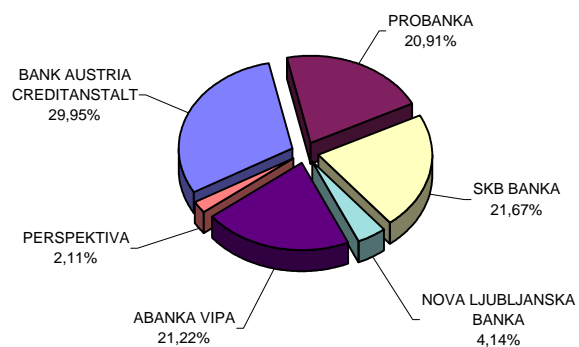

SKUPNI PROMET ČLANOV (BREZ SVEŽNJEV) V AVGUSTU 2006

v SIT

	Član	Lastniški VP preko BTS	Dolžniški VP preko BTS	Dolžniški VP - TUVL segment	Skupaj	% od skupnega prometa
1	BANK AUSTRIA CREDITANSTALT	1.242.037.806	331.967.546	15.859.992.656	17.433.998.008	18,51%
2	ABANKA VIPA	3.720.835.390	1.126.876.744	11.240.509.500	16.088.221.634	17,08%
3	PROBANKA	1.456.371.117	285.208.729	11.071.409.722	12.812.989.568	13,60%
4	SKB BANKA	868.161.074	26.444.686	11.477.546.960	12.372.152.720	13,13%
5	NOVA LJUBLJANSKA BANKA	4.113.551.243	654.344.396	2.190.622.616	6.958.518.255	7,39%
6	HYPO ALPE-ADRIA-BANK	3.522.849.015	179.314.408		3.702.163.423	3,93%
7	PERSPEKTIVA BPD	1.881.042.825	250.881.656	1.119.487.350	3.251.411.831	3,45%
8	POTEZA	2.459.510.287	613.770.255		3.073.280.542	3,26%
9	ILIRIKA	2.091.061.143	797.837.165		2.888.898.308	3,07%
10	ARGONOS BPH	1.518.432.943	772.163.951		2.290.596.894	2,43%
11	GBD GORENJSKA BORZNO POSREDNIŠKA DRUŽBA	1.207.640.676	764.311.865		1.971.952.541	2,09%
12	CERTIUS BPH	1.210.996.283	469.296.134		1.680.292.417	1,78%
13	KD BPD	1.461.303.664	129.837.817		1.591.141.481	1,69%
14	NOVA KREDITNA BANKA MARIBOR	942.273.334	345.708.180		1.287.981.514	1,37%
15	MEDVEŠEK PUŠNIK	1.038.979.458	215.918.379		1.254.897.837	1,33%
16	RAIFFEISEN KREKOVA BANKA	980.937.292	75.230.242		1.056.167.534	1,12%
17	PFCI	768.648.126	218.763.127		987.411.253	1,05%
18	PUBLIKUM	849.742.956	38.061.416		887.804.372	0,94%
19	DEŽELNA BANKA SLOVENIJE	693.933.058	139.115.922		833.048.980	0,88%
20	FACTOR BANKA	374.305.941	425.746.059		800.052.000	0,85%
21	MOJA DELNICA BPH	221.063.319	69.112.200		290.175.519	0,31%
22	BANKA KOPER	200.680.898	46.067.188		246.748.086	0,26%
23	VERITAS BH	196.818.518	48.502.895		245.321.413	0,26%
24	GORENJSKA BANKA	169.553.261	21.688.183		191.241.444	0,20%
	<b>Skupaj</b>	<b>33.190.729.627</b>	<b>8.046.169.143</b>	<b>52.959.568.804</b>	<b>94.196.467.574</b>	<b>100,00%</b>

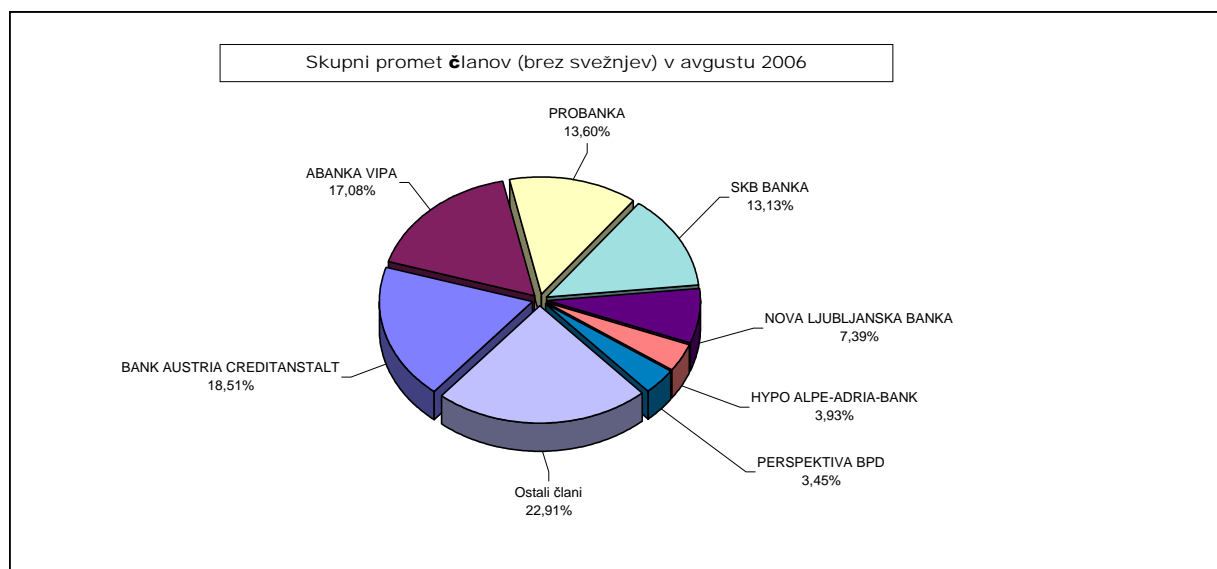

## PROMET ČLANOV S PRIJAVLJENIMI SVEŽNJI V AVGUSTU 2006

v SIT

Član	Borzni trg	Prosti trg	Skupaj prijavljeni svežnji	% od prometa prijavljenih svežnjev
1 PROBANKA	1.002.915.190	3.368.517.133	4.371.432.323	18,05%
2 HYPO ALPE-ADRIA-BANK	4.081.839.188	112.315.649	4.194.154.837	17,32%
3 ILIRIKA	3.668.855.608	64.960.000	3.733.815.608	15,42%
4 NOVA LJUBLJANSKA BANKA	2.556.167.235	959.993.797	3.516.161.032	14,52%
5 PERSPEKTIVA BPD	3.193.915.470	90.775.253	3.284.690.723	13,56%
6 NOVA KREDITNA BANKA MARIBOR	231.369.190	1.461.553.380	1.692.922.570	6,99%
7 RAIFFEISEN KREKOVA BANKA	1.100.420.750		1.100.420.750	4,54%
8 SKB BANKA	644.962.330		644.962.330	2,66%
9 GBD GORENJSKA BORZNO POSREDNIŠKA DRUŽBA		532.480.800	532.480.800	2,20%
10 BANK AUSTRIA CREDITANSTALT	302.000.000		302.000.000	1,25%
11 PUBLIKUM	272.650.000		272.650.000	1,13%
12 ABANKA VIPA		175.674.660	175.674.660	0,73%
13 FACTOR BANKA	105.000.000		105.000.000	0,43%
14 MEDVEŠEK PUŠNIK		88.955.200	88.955.200	0,37%
15 KD BPD	78.330.000		78.330.000	0,32%
16 CERTIUS BPH		53.134.660	53.134.660	0,22%
17 DEŽELNA BANKA SLOVENIJE		38.064.000	38.064.000	0,16%
18 POTEZA		31.175.000	31.175.000	0,13%
<b>Skupaj</b>	<b>17.238.424.961</b>	<b>6.977.599.532</b>	<b>24.216.024.493</b>	<b>100,00%</b>

Promet s svežnji v avgustu 2006

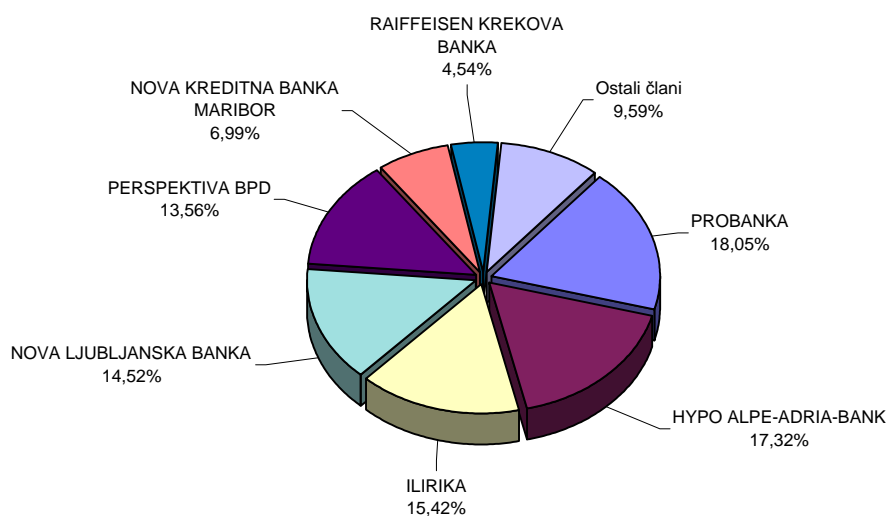

## C6) PROMET PO MESECIH V LETIH 2005 IN 2006

### MESEČNI PROMET NA BORZNEM IN PROSTEM TRGU

Skupen promet in število poslov						
Mesec	Število dni trgovanja	Promet (v SIT) - brez svežnjev			Število poslov (brez svežnjev)	
		v mesecu	povprečno na dan	povprečno na posel	v mesecu	povprečno na dan
<b>Leto 2005</b>						
avgust	22	6.730.987.838	305.953.993	375.907	17.906	814
september	22	14.370.347.953	653.197.634	662.808	21.681	986
oktober	20	12.083.951.122	604.197.556	618.548	19.536	977
november	21	14.114.450.662	672.116.698	579.911	24.339	1.159
december	21	12.694.256.825	604.488.420	550.297	23.068	1.098
<b>SKUPAJ</b>	<b>250</b>	<b>138.802.826.919</b>			<b>255.908</b>	
<b>Povprečje 2005</b>	<b>21</b>	<b>11.566.902.243</b>	<b>555.211.308</b>	<b>542.393</b>	<b>21.326</b>	<b>1.024</b>
<b>Leto 2006</b>						
januar	21	13.864.563.889	660.217.328	786.910	17.619	839
februar	19	13.339.765.566	702.092.925	594.517	22.438	1.181
marec	23	16.171.773.514	703.120.588	675.287	23.948	1.041
april	18	23.947.292.150	1.330.405.119	1.091.490	21.940	1.219
maj	21	21.263.180.043	1.012.532.383	970.036	21.920	1.044
junij	22	18.032.273.393	819.648.791	1.084.387	16.629	756
julij	21	16.444.836.690	783.087.461	1.107.322	14.851	707
avgust	22	20.618.449.392	937.202.245	1.239.835	16.630	756
<b>SKUPAJ</b>	<b>167</b>	<b>143.682.134.637</b>			<b>155.975</b>	
<b>Povprečje 2006</b>	<b>21</b>	<b>17.960.266.830</b>	<b>860.372.064</b>	<b>921.187</b>	<b>19.497</b>	<b>934</b>

### PROMET Z VP NA VSEH TRGIH V LETIH 1996 DO 2006

Skupen promet in število poslov						
Leto	Število dni trgovanja	Promet (v SIT) - brez svežnjev			Število poslov (brez svežnjev)	
		V letu	povprečno na dan	povprečno na posel	V letu	povprečno na dan
2006	167	143.682.134.637	860.372.064	921.187	155.975	934
2005	250	138.802.826.919	555.211.308	542.393	255.908	1.024
2004	255	138.802.826.919	544.324.811	542.393	255.908	1.004
2003	249	163.945.275.779	658.414.762	481.368	340.582	1.368
2002	247	262.021.510.619	1.060.815.832	580.657	451.250	1.827
2001	247	151.205.155.533	612.166.622	474.525	318.645	1.290
2000	249	114.061.732.862	458.079.248	288.556	395.284	1.587
1999	254	135.196.321.286	532.268.981	303.154	445.966	1.756
1998	252	108.453.171.187	430.369.727	457.514	237.049	941
1997	249	79.416.728.827	318.942.686	566.647	140.152	563
1996	240	86.864.908.427	361.937.118	661.813	131.253	547

## MESEČNI PROMET NA TUVL SEGMENTU

Mesec	Število dni		Promet (v SIT)		Število poslov	
	trgovanja	v mesecu	povprečno na dan	povprečno na posel	v mesecu	povprečno na dan
<b>Leto 2005</b>						
september	20	68.412.146.558	3.420.607.328	342.060.733	200	10
oktober	20	42.767.357.688	2.138.367.884	336.750.848	127	6
november	21	52.436.809.108	2.496.990.910	464.042.558	113	5
december	21	51.612.569.433	2.457.741.402	360.927.059	143	7
<b>SKUPAJ</b>	<b>82</b>	<b>215.228.882.787</b>			<b>583</b>	
<b>Povprečje 2005</b>	<b>21</b>	<b>53.807.220.697</b>	<b>2.624.742.473</b>	<b>369.174.756</b>	<b>146</b>	<b>7</b>
<b>Leto 2006</b>						
januar	21	35.578.084.831	1.694.194.516	254.129.177	140	7
februar	19	31.622.069.559	1.664.319.450	304.058.361	104	5
marec	23	68.610.399.882	2.983.060.864	437.008.916	157	7
april	18	45.088.613.286	2.504.922.960	357.846.137	126	7
maj	21	58.656.997.708	2.793.190.367	413.077.449	142	7
junij	22	53.633.812.821	2.437.900.583	510.798.217	105	5
julij	21	41.645.287.415	1.983.108.925	308.483.610	135	6
avgust	22	26.479.784.402	1.203.626.564	257.085.285	103	5
<b>SKUPAJ</b>	<b>167</b>	<b>361.315.049.904</b>			<b>1.012</b>	
<b>Povprečje 2006</b>	<b>21</b>	<b>45.164.381.238</b>	<b>2.163.563.173</b>	<b>357.030.682</b>	<b>127</b>	<b>6</b>

## MESEČNI PROMET PRIJAVLJENIH SVEŽNJEV

Mesec	Število dni		Promet (v SIT)		Število poslov	
	trgovanja	v mesecu	povprečno na dan	povprečno na posel	v mesecu	povprečno na dan
<b>Leto 2005</b>						
avgust	22	28.409.343.779	1.291.333.808	244.908.136	116	5
september	22	16.361.452.130	743.702.370	127.823.845	128	6
oktober	20	10.893.402.911	544.670.146	119.707.724	91	5
november	21	52.256.162.509	2.488.388.691	398.902.004	131	6
december	21	20.742.010.746	987.714.797	157.136.445	132	6
<b>SKUPAJ</b>	<b>250</b>	<b>302.044.303.287</b>			<b>1.374</b>	
<b>Povprečje 2005</b>	<b>21</b>	<b>25.170.358.607</b>	<b>1.208.177.213</b>	<b>219.828.459</b>	<b>115</b>	<b>5</b>
<b>Leto 2006</b>						
januar	21	9.951.382.439	473.875.354	96.615.363	103	5
februar	19	11.501.290.884	605.331.099	147.452.447	78	4
marec	23	27.957.355.007	1.215.537.174	215.056.577	130	6
april	18	19.876.524.394	1.104.251.355	160.294.552	124	7
maj	21	18.421.462.439	877.212.497	160.186.630	115	5
junij	22	11.617.637.233	528.074.420	117.349.871	99	5
julij	21	21.715.057.012	1.034.050.334	285.724.434	76	4
avgust	22	12.108.012.247	550.364.193	137.591.048	88	4
<b>SKUPAJ</b>	<b>167</b>	<b>133.148.721.655</b>			<b>813</b>	
<b>Povprečje 2006</b>	<b>21</b>	<b>16.643.590.207</b>	<b>797.297.734</b>	<b>163.774.565</b>	<b>102</b>	<b>5</b>

## MESEČNI PROMET\* PO SEGMENTIH V TEKOČEM LETU (V SIT)

	Borzni trg			Prosti trg				Verižni indeks rasti	
	Delnice	Obveznice	Vzajemni skladi	Delnice	Obveznice	Investicijske družbe	Kratkoročni VP		
<b>Leto 2005</b>									
avgust	3.316.597.466	432.873.509		1.265.993.437	782.020.445	933.502.985	0	6.730.987.842	76
september	8.120.618.373	724.155.381		2.374.463.534	1.736.098.198	1.380.062.970	34.949.500	14.370.347.956	213
oktober	8.011.999.866	421.740.758		1.496.280.324	1.099.162.692	1.054.767.483	0	12.083.951.123	84
november	8.743.365.724	500.424.128		2.271.814.570	1.141.317.814	1.457.528.426	0	14.114.450.662	117
december	6.475.634.948	1.289.567.838		1.628.281.436	1.417.402.797	1.880.875.061	2.494.750	12.694.256.830	90
<b>Skupaj 2005</b>	<b>75.291.179.484</b>	<b>8.775.985.903</b>		<b>21.398.881.215</b>	<b>13.959.018.967</b>	<b>19.340.317.112</b>	<b>37.444.250</b>	<b>138.802.826.931</b>	
<b>Leto 2006</b>									
januar	9.528.073.770	681.534.983		1.099.953.014	1.174.738.695	1.380.263.427	0	13.864.563.889	109
februar	8.374.798.478	572.645.697		1.293.066.196	1.321.770.447	1.777.484.748	0	13.339.765.566	96
marec	9.544.567.562	621.080.524		2.272.602.958	1.798.813.385	1.934.709.085	0	16.171.773.514	121
april	18.955.074.034	341.002.497		1.797.497.008	1.182.077.586	1.671.641.025	0	23.947.292.150	148
maj	16.456.209.278	381.513.304		1.449.517.757	924.798.590	2.051.141.114	0	21.263.180.043	89
junij	13.322.504.638	586.492.418	1.533.685	1.045.163.130	1.443.219.671	1.633.359.851	0	18.032.273.393	85
julij	10.814.801.937	245.246.585	539.527	1.278.040.983	931.867.640	3.174.340.018	0	16.444.836.690	91
avgust	14.429.881.154	251.765.453	2.916.180	2.165.483.664	877.479.319	2.890.923.622	0	20.618.449.392	125
<b>Skupaj 2006</b>	<b>101.425.910.851</b>	<b>3.681.281.461</b>	<b>4.989.392</b>	<b>12.401.324.710</b>	<b>9.654.765.333</b>	<b>16.513.862.890</b>	<b>0</b>	<b>143.682.134.637</b>	

\* promet brez prijavljenih svežnjev in prometa preko TUVL segmenta

## MESEČNI PROMET\* Z VREDNOSTNIMI PAPIRI NA VSEH TRGIH (V SIT)

	Delnice	Obveznice	Investicijski skladi	Kratkoročni VP	SKUPAJ	Verižni indeks rasti
<b>Leto 2005</b>						
avgust	4.582.590.903	1.214.893.954	933.502.985	0	6.730.987.842	76
september	10.495.081.907	2.460.253.579	1.380.062.970	34.949.500	14.370.347.956	213
oktober	9.508.280.190	1.520.903.450	1.054.767.483	0	12.083.951.123	84
november	11.015.180.294	1.641.741.942	1.457.528.426	0	14.114.450.662	117
december	8.103.916.384	2.706.970.635	1.880.875.061	2.494.750	12.694.256.830	90
<b>Skupaj 2005</b>	<b>96.690.060.699</b>	<b>22.735.004.870</b>	<b>19.340.317.112</b>	<b>37.444.250</b>	<b>138.802.826.931</b>	
<b>Leto 2006</b>						
januar	10.628.026.784	1.856.273.678	1.380.263.427	0	13.864.563.889	109
februar	9.667.864.674	1.894.416.144	1.777.484.748	0	13.339.765.566	96
marec	11.817.170.520	2.419.893.909	1.934.709.085	0	16.171.773.514	121
april	20.752.571.042	1.523.080.083	1.671.641.025	0	23.947.292.150	148
maj	17.905.727.035	1.306.311.894	2.051.141.114	0	21.263.180.043	89
junij	14.367.667.768	2.029.712.089	1.634.893.536	0	18.032.273.393	85
julij	12.092.842.920	1.177.114.225	3.174.879.545	0	16.444.836.690	91
avgust	16.595.364.818	1.129.244.772	2.893.839.802	0	20.618.449.392	125
<b>Skupaj 2006</b>	<b>113.827.235.561</b>	<b>13.336.046.794</b>	<b>16.518.852.282</b>	<b>0</b>	<b>143.682.134.637</b>	

\* promet brez prijavljenih svežnjev in prometa preko TUVL segmenta

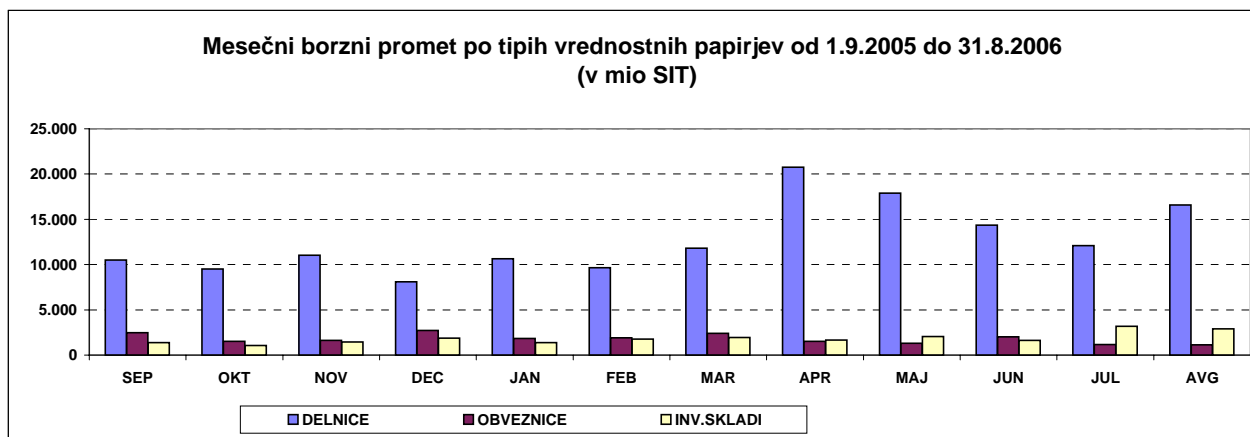

## D) TRŽNA KAPITALIZACIJA

### TRŽNA KAPITALIZACIJA - BORZNA KOTACIJA v SIT

	31.08.2005	31.12.2005	31.07.2006	31.08.2006	Indeks 31.8.2006 / 31.7.2006	Indeks 31.8.2006 / 31.12.2005	Indeks 31.8.2006 / 31.8.2005	DELEŽ
<b>DELNICE</b>	1.091.695.630.976	1.183.006.722.568	1.482.455.601.048	1.535.134.813.144	104	130	141	55,23%
<b>PRVA KOTACIJA</b>	-	821.498.858.431	1.083.584.537.994	1.121.553.900.519	104	137	-	40,35%
<b>OSTALE DELNICE</b>	1.091.695.630.976	361.507.864.136	398.871.063.054	413.580.912.626	104	114	38	14,88%
Banke	2.455.727.000	2.575.527.500	2.575.131.265	2.555.715.750	99	99	104	0,17%
Podjetja	1.089.239.903.976	1.180.431.195.068	1.479.880.469.783	1.532.579.097.394	104	130	141	99,83%
<b>OBVEZNICE</b>	1.058.130.830.086	1.171.405.452.059	1.249.936.516.187	1.243.116.517.719	99	106	117	44,73%
Država	913.716.400.814	1.006.419.625.223	1.082.550.946.950	1.079.702.688.952	100	107	118	86,85%
Banke	131.289.319.412	152.171.888.403	155.717.132.638	161.393.400.910	104	106	123	12,98%
Podjetja	13.125.109.860	12.813.938.433	11.668.436.600	2.020.427.856	17	16	15	0,16%
<b>VZAJEMNI SKLADI</b>	-	-	1.094.619.150	1.113.961.143	102	-	-	0,04%
<b>SKUPAJ</b>	2.149.826.461.063	2.354.412.174.626	2.733.486.736.385	2.779.365.292.006	102	118	129	100,00%

### TRŽNA KAPITALIZACIJA - PROSTI TRG v SIT

	31.08.2005	31.12.2005	31.07.2006	31.08.2006	Indeks 31.8.2006 / 31.7.2006	Indeks 31.8.2006 / 31.12.2005	Indeks 31.8.2006 / 31.8.2005	DELEŽ
<b>DELNICE</b>	436.666.761.065	421.334.673.581	385.161.654.787	403.752.086.043	105	96	92	46,35%
Podjetja	436.666.761.065	421.334.673.581	385.161.654.787	403.752.086.043	105	96	92	100,00%
<b>OBVEZNICE</b>	249.407.355.053	278.001.981.364	302.150.454.828	303.291.427.502	100	109	122	34,82%
Država	141.632.537.580	143.922.579.495	147.559.974.132	148.672.581.600	101	103	105	49,02%
Banke	64.458.545.900	64.354.458.618	66.455.046.905	66.457.176.457	100	103	103	21,91%
Podjetja	35.503.447.116	61.912.431.850	80.321.764.736	80.348.277.575	100	130	226	26,49%
Zavarovalnice	7.812.824.457	7.812.511.401	7.813.669.056	7.813.391.871	100	100	100	2,58%
<b>INVESTICIJSKE DRUŽBE</b>	165.360.684.281	156.653.701.928	159.176.789.440	163.993.926.711	103	105	99	18,83%
<b>SKUPAJ</b>	851.434.800.398	855.990.356.873	846.488.899.056	871.037.440.256	103	102	102	100,00%

<b>SKUPAJ DELNICE</b>	1.528.362.392.041	1.604.341.396.148	1.867.617.255.835	1.938.886.899.187	104	121	127	-
-----------------------	-------------------	-------------------	-------------------	-------------------	-----	-----	-----	---

<b>SKUPAJ OBVEZNICE</b>	1.307.538.185.139	1.449.407.433.422	1.552.086.971.016	1.546.407.945.221	100	107	118	-
-------------------------	-------------------	-------------------	-------------------	-------------------	-----	-----	-----	---

<b>SKUPAJ INVEST. SKLADI</b>	165.360.684.281	156.653.701.928	160.271.408.590	165.107.887.854	103	105	100	-
------------------------------	-----------------	-----------------	-----------------	-----------------	-----	-----	-----	---

<b>TRŽNA KAPITALIZACIJA SKUPAJ (DELNICE)</b>	1.528.362.392.041	1.604.341.396.148	1.867.617.255.835	1.938.886.899.187	104	121	127	-
--	-------------------	-------------------	-------------------	-------------------	-----	-----	-----	---

Tržna kapitalizacija vseh delnic (brez delnic inv.skladov) na borzi je 31.8.2006 predstavljala 29,6 % bruto domačega proizvoda (BDP) v letu 2005 - 6.558 mlrd SIT (po tekočih cenah); VIR: Statistični urad RS.

1USD=196.6218 SIT na 31.8.2005	1USD=202.4297 SIT na 31.12.2005	1USD=189.1008 SIT na 31.7.2006	1USD=186.9401 SIT na 31.8.2006
1EUR=239.5837 SIT na 31.8.2005	1EUR=239.5756 SIT na 31.12.2005	1EUR=239.6096 SIT na 31.7.2006	1EUR=239.6011 SIT na 31.8.2006

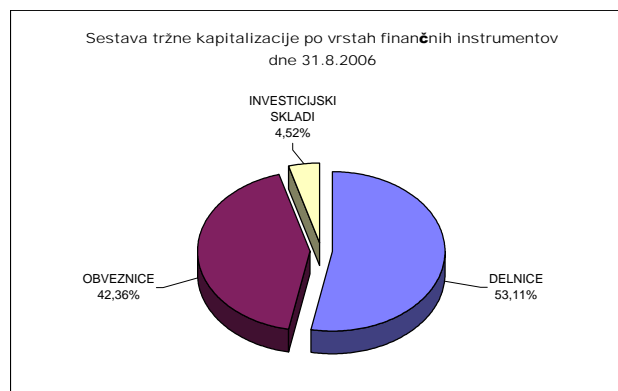
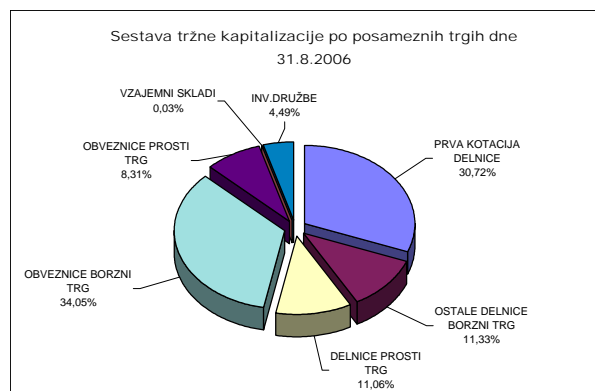

## D1) TRŽNA KAPITALIZACIJA DELNIC - BORZNA KOTACIJA

Izdaja	Št. delnic, ki kotirajo	Št. delnic celotnega razreda	Delež delnic na organiz. trgu	Tečaj na 31.8.2006	Tržna kapitalizacija na 31.8.2006 (v SIT)	Tržna kapitalizacija na 31.8.2006 (v EUR)	Tržna kapitalizacija na 31.8.2006 (v USD)
<b>Redne delnice</b>	-	-	-	-	<b>1.532.579.097.394</b>	<b>6.396.377.552</b>	<b>8.198.236.213</b>
1 KRKA	3.542.612	3.542.612	100,00%	156.369 SIT	553.956.219.151	2.311.993.639	2.963.281.924
2 PETROL	2.086.301	2.086.301	100,00%	105.337 SIT	219.764.020.821	917.207.896	1.175.585.232
3 MERCATOR	3.590.844	3.590.844	100,00%	39.572 SIT	142.097.920.113	593.060.383	760.125.410
4 GORENJE	12.200.000	12.200.000	100,00%	5.452 SIT	66.518.426.000	277.621.538	355.827.487
5 MERKUR	1.312.585	1.312.585	100,00%	39.999 SIT	52.502.284.303	219.123.720	280.850.841
6 INTEREUROPA	7.902.413	7.902.413	100,00%	6.153 SIT	48.622.598.899	202.931.451	260.097.212
7 DROGA KOLINSKA	14.382.915	14.382.915	100,00%	2.648 SIT	38.092.431.232	158.982.706	203.768.112
<b>PRVA KOTACIJA</b>					<b>1.121.553.900.519</b>	<b>4.680.921.333</b>	<b>5.999.536.218</b>
<b>OSTALE DELNICE</b>					<b>411.025.196.876</b>	<b>1.715.456.218</b>	<b>2.198.699.995</b>
1 SAVA	2.006.987	2.006.987	100,00%	45.909 SIT	92.137.842.969	384.546.828	492.873.616
2 PIVOVARNA LAŠKO	8.578.085	8.578.085	100,00%	8.171 SIT	70.090.932.069	292.531.762	374.937.919
3 LUKA KOPER	7.140.000	7.140.000	100,00%	8.836 SIT	63.087.183.600	263.300.893	337.472.718
4 ISTRABENZ	5.180.000	5.180.000	100,00%	9.272 SIT	48.030.410.400	200.459.891	256.929.414
5 AUTOCOMMERCE	2.886.877	2.886.877	100,00%	7.998 SIT	23.087.972.020	96.360.042	123.504.652
6 TERME ČATEŽ	597.916	597.916	100,00%	36.800 SIT	22.003.308.800	91.833.088	117.702.455
7 AERODROM LJUBLJANA	1.936.229	1.936.229	100,00%	10.849 SIT	21.006.613.116	87.673.275	112.370.824
8 DELO	667.464	667.464	100,00%	28.083 SIT	18.744.671.847	78.232.829	100.271.006
9 SALUS, LJUBLJANA	134.980	134.980	100,00%	126.625 SIT	17.091.842.500	71.334.574	91.429.514
10 ETOL	254.619	254.619	100,00%	49.653 SIT	12.642.617.577	52.765.274	67.629.244
11 ŽITO	353.715	353.715	100,00%	30.383 SIT	10.746.880.399	44.853.218	57.488.363
12 COMET	1.700.688	1.700.688	100,00%	2.036 SIT	3.462.600.768	14.451.523	18.522.515
13 MLINOTEST	2.389.177	2.389.177	100,00%	1.350 SIT	3.225.388.950	13.461.495	17.253.596
14 DELO PRODAJA	593.549	593.549	100,00%	4.400 SIT	2.611.615.600	10.899.848	13.970.334
15 EMONA OBALA	1.741.456	1.741.456	100,00%	610 SIT	1.062.288.160	4.433.570	5.682.506
16 GEODETSKI ZAVOD SLOVENIJE	379.820	379.820	100,00%	2.250 SIT	854.595.000	3.566.741	4.571.491
17 NIKA	186.695	186.695	100,00%	3.550 SIT	662.767.250	2.766.128	3.545.346
18 KOMPAS MTS	594.508	594.508	100,00%	800 SIT	475.665.851	1.985.241	2.544.483
<b>Prednostne delnice</b>	-	-	-	-	<b>2.555.715.750</b>	<b>10.666.544</b>	<b>13.671.308</b>
1 PROBANKA	396.235	400.000	99,06%	6.450 SIT	2.555.715.750	10.666.544	13.671.308
<b>SKUPAJ DELNICE</b>	-	-	-	-	<b>1.535.134.813.144</b>	<b>6.407.044.096</b>	<b>8.211.907.521</b>

DEVIZNI TEČAJI		
1 USD=	186,9401 SIT na 31.8.2006	
1 EUR=	239,6011 SIT na 31.8.2006	



## TRŽNA KAPITALIZACIJA DELNIC - PROSTI TRG

Izdaja	Število trgovanih delnic	Št. izdanih delnic razreda	Borzi javljen delež delnic na organiz. trgu	Tečaj na 31.8.2006	Tržna kapitalizacija na 31.8.2006 (v SIT)	Tržna kapitalizacija na 31.8.2006 (v EUR)	Tržna kapitalizacija na 31.8.2006 (v USD)
<b>Redne delnice</b>	-	-	-	-	<b>399.813.609.443</b>	<b>1.668.663.497</b>	<b>2.138.725.771</b>
1 HELIOS, DOMŽALE	219.861	219.861	100,00%	199.609 SIT	43.886.142.007	183.163.358	234.760.450
2 NFD HOLDING	33.159.997	33.159.997	100,00%	881 SIT	29.221.584.156	121.959.307	156.315.227
3 KD HOLDING	2.675.640	2.675.640	100,00%	10.656 SIT	28.511.004.443	118.993.629	152.514.118
4 LESNINA	76.495	76.495	100,00%	338.261 SIT	25.875.311.913	107.993.293	138.414.989
5 ZVON ENA HOLDING	12.431.743	12.431.743	100,00%	1.949 SIT	24.225.737.584	101.108.624	129.590.910
6 KD GROUP	186.436	186.436	100,00%	112.000 SIT	20.880.832.000	87.148.314	111.697.982
7 CINKARNA CELJE	812.477	812.477	100,00%	24.519 SIT	19.921.464.803	83.144.296	106.566.033
8 JUTEKS	641.432	641.432	100,00%	26.000 SIT	16.677.232.000	69.604.155	89.211.635
9 INFOND HOLDING	16.833.414	16.833.414	100,00%	966 SIT	16.267.642.955	67.894.692	87.020.618
10 ISKRA AVTOELEKTRIKA	1.608.313	1.608.313	100,00%	9.236 SIT	14.854.314.535	61.996.020	79.460.290
11 BELINKA	2.552.270	2.552.270	100,00%	5.149 SIT	13.141.638.230	54.847.988	70.298.658
12 AKTIVA NALOŽBE	13.591.508	13.591.508	100,00%	950 SIT	12.911.932.600	53.889.288	69.069.892
13 DZS	1.437.618	1.437.618	100,00%	6.200 SIT	8.913.231.600	37.200.295	47.679.613
14 VIPA HOLDING	7.347.565	7.347.565	100,00%	1.100 SIT	8.082.321.500	33.732.406	43.234.820
15 MAKSIMA HOLDING	6.399.850	6.399.850	100,00%	1.131 SIT	7.237.974.356	30.208.435	38.718.147
16 ZVON DVA HOLDING	14.120.934	14.120.934	100,00%	457 SIT	6.450.019.023	26.919.822	34.503.132
17 TRIGLAV NALOŽBE	13.182.366	13.182.366	100,00%	381 SIT	5.023.799.683	20.967.348	26.873.847
18 GRAND HOTEL UNION	1.814.613	1.814.613	100,00%	2.700 SIT	4.899.455.100	20.448.383	26.208.690
19 KS2 NALOŽBE	4.505.157	19.505.157	23,10%	1.000 SIT	4.505.157.000	18.802.739	24.099.468
20 CETIS	200.000	200.000	100,00%	21.617 SIT	4.323.400.000	18.044.158	23.127.194
21 ETRA 33	45.423	45.423	100,00%	95.092 SIT	4.319.348.926	18.027.250	23.105.524
22 MEDALJON	1.734.000	1.734.000	100,00%	2.350 SIT	4.074.900.000	17.007.017	21.797.891
23 GORENJSKI TISK	1.070.328	1.070.328	100,00%	3.600 SIT	3.853.180.800	16.081.649	20.611.847
24 ZLATA MONETA II	8.232.861	8.232.861	100,00%	468 SIT	3.850.509.090	16.070.498	20.597.556
25 MARINA PORTOROŽ	313.932	313.932	100,00%	11.499 SIT	3.609.904.068	15.066.308	19.310.485
26 NAMA	953.795	953.795	100,00%	3.500 SIT	3.338.282.500	13.932.668	17.857.498
27 LIP BLEED	1.942.454	1.942.454	100,00%	1.610 SIT	3.126.651.657	13.049.404	16.725.420
28 TOSAMA	295.670	295.670	100,00%	10.499 SIT	3.104.239.330	12.955.864	16.605.529
29 JATA EMONA	3.197.534	3.197.534	100,00%	919 SIT	2.938.533.746	12.264.275	15.719.119
30 MAKSIMA INVEST	7.451.949	7.451.949	100,00%	392 SIT	2.921.164.008	12.191.780	15.626.203
31 SWATY	288.940	288.940	100,00%	10.000 SIT	2.889.400.000	12.059.210	15.456.288
32 SLOVENIJALES	273.377	273.604	99,92%	10.500 SIT	2.870.458.500	11.980.156	15.354.964
33 MERCATA	2.891.874	2.891.874	100,00%	980 SIT	2.834.614.895	11.830.559	15.163.226
34 MITOL SEŽANA	687.627	687.627	100,00%	4.000 SIT	2.750.508.000	11.479.530	14.713.312
35 HRAM HOLDING	4.346.667	4.346.667	100,00%	480 SIT	2.087.704.160	8.713.249	11.167.771
36 INFOND HOLDING 1	3.777.004	3.777.004	100,00%	551 SIT	2.081.129.204	8.685.808	11.132.599
37 MIP	1.478.742	1.478.742	100,00%	1.400 SIT	2.070.238.800	8.640.356	11.074.343
38 PLAMA - PUR	686.798	686.798	100,00%	2.880 SIT	1.977.978.240	8.255.297	10.580.813
39 MELAMIN	349.913	349.913	100,00%	5.600 SIT	1.959.512.800	8.178.230	10.482.036
40 MODRA LINIJA HOLDING	1.882.991	1.882.991	100,00%	850 SIT	1.600.542.350	6.680.029	8.561.793
41 MEDVEŠEK PUŠNIK	80.000	80.000	100,00%	19.000 SIT	1.520.000.000	6.343.877	8.130.947
42 NIKO	35.875	35.875	100,00%	40.000 SIT	1.435.000.000	5.989.121	7.676.256
43 VIZIJA HOLDING	2.277.503	2.277.503	100,00%	602 SIT	1.371.056.806	5.722.248	7.334.204
44 M1	2.681.638	2.681.638	100,00%	443 SIT	1.187.697.470	4.956.978	6.353.358
45 ALPOS	144.913	385.831	37,56%	8.000 SIT	1.159.304.000	4.838.475	6.201.473
46 VIZIJA HOLDING ENA	2.129.725	2.129.725	100,00%	538 SIT	1.145.792.050	4.782.082	6.129.194
47 RTC KRVAVEC	1.155.734	1.155.734	100,00%	990 SIT	1.144.176.660	4.775.340	6.120.552
48 GORIŠKE OPEKARNE	523.634	523.634	100,00%	2.000 SIT	1.047.268.000	4.370.881	5.602.158
49 ALPETOUR POTOVALNA AGENCIJA	374.340	374.340	100,00%	2.701 SIT	1.011.092.340	4.219.899	5.408.643
50 GOZDNO GOSPODARSTVO BLEED	611.900	611.900	100,00%	1.602 SIT	980.263.800	4.091.232	5.243.732
51 JAVOR PIVKA	1.194.700	1.194.700	100,00%	750 SIT	896.025.000	3.739.653	4.793.113
52 FOND INVEST	595.241	595.241	100,00%	1.390 SIT	827.444.514	3.453.425	4.426.255

## TRŽNA KAPITALIZACIJA DELNIC - PROSTI TRG

Izdaja	Število trgovanih delnic	Št. izdanih delnic razreda	Borzi javljen delež delnic na organiz. trgu	Tečaj na 31.8.2006	Tržna kapitalizacija na 31.8.2006 (v SIT)	Tržna kapitalizacija na 31.8.2006 (v EUR)	Tržna kapitalizacija na 31.8.2006 (v USD)
53 TERME DOBRNA	692.542	692.542	100,00%	1.194 SIT	826.895.148	3.451.133	4.423.316
54 GEA	1.254.960	1.254.960	100,00%	650 SIT	815.724.000	3.404.509	4.363.558
55 TRDNJAVA HOLDING	2.593.123	2.593.123	100,00%	310 SIT	803.868.130	3.355.027	4.300.137
56 ELMO	708.000	708.000	100,00%	1.100 SIT	778.800.000	3.250.402	4.166.040
57 HIDROTEHNIK	384.472	384.472	100,00%	2.000 SIT	768.944.000	3.209.267	4.113.318
58 TOVARNA SLADKORJA ORMOŽ	497.163	497.163	100,00%	1.531 SIT	761.156.553	3.176.766	4.071.660
59 JADRAN	165.302	165.302	100,00%	4.600 SIT	760.389.200	3.173.563	4.067.555
60 KRONA HOLDING	1.287.121	1.287.121	100,00%	550 SIT	707.916.550	2.954.563	3.786.863
61 INTERTRADE ITA	69.531	69.531	100,00%	9.702 SIT	674.589.762	2.815.470	3.608.588
62 KOŠAKI TMI	43.236	43.236	100,00%	15.000 SIT	648.540.000	2.706.749	3.469.240
63 ŽELEZARNA RAVNE - MONTER DRAVOGRAD	336.225	336.225	100,00%	1.903 SIT	639.836.175	2.670.423	3.422.680
64 ŽITO INTES	2.518.194	2.518.194	100,00%	230 SIT	579.184.620	2.417.287	3.098.236
65 LESNINA EMMI	689.490	689.490	100,00%	700 SIT	482.643.000	2.014.361	2.581.806
66 VELANA	1.409.645	1.409.645	100,00%	303 SIT	427.122.435	1.782.640	2.284.809
67 TRDNJAVA I HOLDING	891.750	891.750	100,00%	360 SIT	321.030.000	1.339.852	1.717.288
68 GEA COLLEGE	248.200	248.200	100,00%	1.250 SIT	310.250.000	1.294.860	1.659.623
69 INLES	712.410	712.410	100,00%	405 SIT	288.526.050	1.204.193	1.543.414
70 MK TISKARNA	103.954	103.954	100,00%	2.600 SIT	270.290.795	1.128.087	1.445.868
71 CREINA	38.880	38.880	100,00%	6.500 SIT	252.720.000	1.054.753	1.351.877
72 STOLARNA DOBREPOLJE	195.049	195.049	100,00%	1.000 SIT	195.049.000	814.057	1.043.377
73 TEKSTINA	1.127.293	1.127.293	100,00%	170 SIT	191.639.810	799.829	1.025.140
74 LIZ INŽENIRING	123.846	123.846	100,00%	1.500 SIT	185.769.000	775.326	993.735
75 ZDRAVILIŠČE ROGAŠKA	900.462	961.898	93,61%	128 SIT	115.259.136	481.046	616.557
76 SUJAJ HRASTNIK	26.880	26.880	100,00%	4.000 SIT	107.520.000	448.746	575.157
77 JELEN GOSTINSKO PODJETJE	67.798	67.798	100,00%	800 SIT	54.238.400	226.370	290.138
78 AVTOPREVOZNIŠTVO IN SERVISI	308.696	308.696	100,00%	106 SIT	32.752.646	136.697	175.204
79 INTARA	101.000	101.000	100,00%	100 SIT	10.100.000	42.153	54.028
80 EGOLES	51.399	51.399	100,00%	170 SIT	8.737.830	36.468	46.741
<b>Prednostne delnice</b>	-	-	-	-	<b>3.938.476.600</b>	<b>16.437.640</b>	<b>21.068.121</b>
1 PRVA POKOJNINSKA DRUŽBA	170.000	170.000	100,00%	12.000 SIT	2.040.000.000	8.514.151	10.912.586
2 KD HOLDING	266.413	266.413	100,00%	7.000 SIT	1.864.891.000	7.783.316	9.975.875
3 ZDRAVILIŠČE ROGAŠKA	27.988	30.000	93,29%	1.200 SIT	33.585.600	140.173	179.660
<b>SKUPAJ</b>					<b>403.752.086.043</b>	<b>1.685.101.137</b>	<b>2.159.793.891</b>

DEVIZNI TEČAJI	1 USD=	186,9401 SIT na 31.8.2006
	1 EUR=	239,6011 SIT na 31.8.2006

## D2) TRŽNA KAPITALIZACIJA OBVEZNIC - BORZNA KOTACIJA

Izdaja	Št.izdanih obveznic po najmanjših apoenih	Tečaj na 31.8.2006	Ostane dolga na 31.8.2006	Valuta ostanka dolga	Tržna kapitalizacija na 31.8.2006 (v SIT)	Tržna kapitalizacija na 31.8.2006 (v EUR)	Tržna kapitalizacija na 31.8.2006 (v USD)
1 REPUBLIKA SLOVENIJA 59. IZDAJA	18.400.000	100,99	10.000,00	SIT	185.821.600.000	775.545.688	994.016.800
2 REPUBLIKA SLOVENIJA 60. IZDAJA	13.000.000	99,50	10.000,00	SIT	129.350.000.000	539.855.618	691.932.870
3 REPUBLIKA SLOVENIJA 58. IZDAJA	9.933.000	100,50	10.000,00	SIT	99.826.650.000	416.636.860	534.003.405
4 REPUBLIKA SLOVENIJA 57. IZDAJA	9.000.000	104,31	10.000,00	SIT	93.879.000.000	391.813.727	502.187.599
5 REPUBLIKA SLOVENIJA 61. IZDAJA	8.737.547	98,80	10.000,00	SIT	86.326.964.360	360.294.524	461.789.441
6 REPUBLIKA SLOVENIJA 62. IZDAJA	8.882.498	95,95	10.000,00	SIT	85.227.568.310	355.706.081	455.908.434
7 REPUBLIKA SLOVENIJA 54. IZDAJA	5.000.000	102,00	10.000,00	SIT	51.000.000.000	212.853.781	272.814.661
8 REPUBLIKA SLOVENIJA 33. IZDAJA	248.716	147,00	511,29	EUR	44.789.598.101	186.934.025	239.593.314
9 REPUBLIKA SLOVENIJA 52. IZDAJA	4.000.000	104,17	10.000,00	SIT	41.668.000.000	173.905.712	222.894.927
10 REPUBLIKA SLOVENIJA 55. IZDAJA	4.000.000	100,01	10.000,00	SIT	40.004.000.000	166.960.836	213.993.680
11 REPUBLIKA SLOVENIJA 54. IZDAJA	3.000.000	111,00	10.000,00	SIT	33.300.000.000	138.980.998	178.131.926
12 REPUBLIKA SLOVENIJA 38. IZDAJA	1.000.000	110,30	100,00	EUR	26.428.001.330	110.300.000	141.371.495
13 REPUBLIKA SLOVENIJA 53. IZDAJA	1.000.000	105,21	100,00	EUR	25.208.431.731	105.210.000	134.847.642
14 REPUBLIKA SLOVENIJA 27. IZDAJA	1.700.000	100,96	10.000,00	SIT	17.163.200.000	71.632.392	91.811.227
15 NLB 18. IZDAJA	150.000	103,00	100.000,00	SIT	15.450.000.000	64.482.175	82.646.724
16 REPUBLIKA SLOVENIJA 50. IZDAJA	612.818	101,40	100,00	EUR	14.888.751.304	62.139.745	79.644.503
17 REPUBLIKA SLOVENIJA 48. IZDAJA	600.000	102,85	100,00	EUR	14.785.783.881	61.710.000	79.093.698
18 NLB 13. IZDAJA	117.335	119,00	100.000,00	SIT	13.962.865.000	58.275.463	74.691.653
19 REPUBLIKA SLOVENIJA 29. IZDAJA	550.000	105,00	100,00	EUR	13.836.963.525	57.750.000	74.018.167
20 REPUBLIKA SLOVENIJA 39. IZDAJA	22.304.464	99,00	600,00	SIT	13.248.851.616	55.295.454	70.872.176
21 REPUBLIKA SLOVENIJA 18. IZDAJA	500.000	107,99	100,00	EUR	12.937.261.395	53.995.000	69.205.384
22 REPUBLIKA SLOVENIJA 26. IZDAJA	500.000	105,70	100,00	EUR	12.662.918.135	52.850.000	67.737.838
23 NLB 9. IZDAJA	108.474	103,00	100.000,00	SIT	11.172.822.000	46.630.929	59.766.856
24 NLB 10. IZDAJA	108.243	100,99	100.000,00	SIT	10.931.460.570	45.623.583	58.475.739
25 REPUBLIKA SLOVENIJA 23. IZDAJA	400.000	107,00	100,00	EUR	10.254.927.080	42.800.000	54.856.754
26 NLB 17. IZDAJA	101.694	100,00	100.000,00	SIT	10.169.400.000	42.443.044	54.399.243
27 NLB 19. IZDAJA	100.000	96,70	100.000,00	SIT	9.670.000.000	40.358.746	51.727.799
28 NLB 12. IZDAJA	80.000	103,00	100.000,00	EUR	8.240.000.000	34.390.493	44.078.290
29 NLB 16. IZDAJA	77.557	101,30	100.000,00	SIT	7.856.524.100	32.790.017	42.026.960
30 REPUBLIKA SLOVENIJA 49. IZDAJA	78.392	104,10	380,00	SIT	7.430.103.755	31.010.307	39.745.907
31 NOVA KBM 7. IZDAJA	70.000	101,70	100.000,00	EUR	7.119.000.000	29.711.884	38.081.717
32 NOVA KBM 8. IZDAJA	70.000	100,70	100.000,00	SIT	7.049.000.000	29.419.731	37.707.266
33 NLB 11. IZDAJA	26.326	105,40	1.000,00	SIT	6.648.356.441	27.747.604	35.564.100
34 REPUBLIKA SLOVENIJA 21. IZDAJA	829.238	95,58	7.900,00	EUR	6.261.426.875	26.132.713	33.494.295
35 NOVA KBM 5. IZDAJA	60.000	102,80	100.000,00	SIT	6.168.000.000	25.742.787	32.994.526
36 REPUBLIKA SLOVENIJA 32. IZDAJA	238.655	102,86	100,00	SIT	5.881.740.574	24.548.053	31.463.236
37 NLB 20. IZDAJA	57.100		100.000,00	EUR	5.710.000.000	23.831.276	30.544.543
38 NOVA KBM 6. IZDAJA	50.000	101,30	100.000,00	SIT	5.065.000.000	21.139.302	27.094.240
39 ABANKA VIPA 11. IZDAJA	500.000		10.000,00	SIT	5.000.000.000	20.868.018	26.746.535
40 ABANKA VIPA 12. IZDAJA	500.000		10.000,00	SIT	5.000.000.000	20.868.018	26.746.535
41 ABANKA VIPA 7. IZDAJA	173.000	104,00	100,00	EUR	4.310.902.991	17.992.000	23.060.344
42 ABANKA 6. IZDAJA	135.000	103,90	100,00	EUR	3.360.764.829	14.026.500	17.977.763
43 REPUBLIKA SLOVENIJA 44. IZDAJA	296.493	110,90	10.000,00	SIT	3.288.107.370	13.723.257	17.589.096
44 BANKA CELJE 8. IZDAJA	125.000	104,90	100,00	EUR	3.141.769.424	13.112.500	16.806.289
45 REPUBLIKA SLOVENIJA 31. IZDAJA	294.768	101,00	10.000,00	SIT	2.977.156.800	12.425.472	15.925.726
46 NOVA KBM 3. IZDAJA SERIJA A	20.000	106,60	100.000,00	SIT	2.816.921.758	11.756.715	15.068.579
47 BANKA CELJE 7. IZDAJA	100.000	104,00	100,00	EUR	2.491.851.440	10.400.000	13.329.679
48 BANKA CELJE 5. IZDAJA	100.000	101,80	100,00	EUR	2.439.139.198	10.180.000	13.047.705
49 BANKA CELJE 6. IZDAJA SERIJA A	100.000	100,40	100,00	EUR	2.405.595.044	10.040.000	12.868.267
50 ABANKA 4. IZDAJA	100.000	99,05	100,00	EUR	2.373.248.896	9.905.000	12.695.237
51 NOVA KBM 3. IZDAJA SERIJA B	18.000		500,00	EUR	2.156.409.900	9.000.000	11.535.299
52 HOTELI BERNARDIN	20.000	99,01	231,57	EUR	1.098.702.618	4.585.549	5.877.298
53 BTC 1. IZDAJA	340.000	103,14	10,97	EUR	921.725.238	3.846.916	4.930.591
54 STANOVANJSKI SKLAD RS 2. IZDAJA	20.000	106,00	42.175,86	SIT	901.737.183	3.763.494	4.823.669
55 STANOVANJSKI SKLAD RS 1. IZDAJA	70.965	103,00	20,21	EUR	353.945.629	1.477.229	1.893.364
56 BANKA VIPA 7. IZDAJA	10.000	104,99	112,50	EUR	283.001.844	1.181.137	1.513.864
57 BANKA VIPA 6. IZDAJA	10.000	103,60	87,50	EUR	217.198.397	906.500	1.161.861
58 BANKA VIPA 5. IZDAJA	10.000	101,75	50,00	EUR	121.897.060	508.750	652.065
59 BANKA VIPA 4. IZDAJA	8.000	101,65	31,96	EUR	62.272.019	259.899	333.112
<b>SKUPAJ</b>					<b>1.243.116.517.719</b>	<b>5.188.275.503</b>	<b>6.649.811.986</b>

DEVIZNI TEČAJI	1 USD=	186,9401 SIT na 31.8.2006
	1 EUR=	239,6011 SIT na 31.8.2006

## TRŽNA KAPITALIZACIJA OBVEZNIC - PROSTI TRG

Obveznice	Št. izdanih obveznic po najmanjših apoenih	Tečaj na 31.8.2006	Ostanek dolga na 31.8.2006	Valuta ostanka dolga	Tržna kapitalizacija na 31.8.2006 (v SIT)	Tržna kapitalizacija na 31.8.2006 (v EUR)	Tržna kapitalizacija na 31.8.2006 (v USD)
1 SLOVENSKA ODŠKODNINSKA DRUŽBA 2.IZDAJA	12.220.278	104,48	48,17	EUR	147.360.030.796	615.022.347	788.274.056
2 DARS	134.300	115,50	100.000,00	SIT	15.511.650.000	64.739.477	82.976.579
3 DARS 2. IZDAJA	148.000		100.000,00	SIT	14.800.000.000	61.769.332	79.169.745
4 NLB 15. IZDAJA	131.126	103,95	100.000,00	SIT	13.630.547.700	56.888.502	72.913.985
5 DARS 3. IZDAJA	102.000	102,00	100.000,00	SIT	10.404.000.000	43.422.171	55.654.191
6 KD HOLDING 1. IZDAJA	400.000	104,60	100,00	EUR	10.024.910.024	41.840.000	53.626.322
7 KD HOLDING 2. IZDAJA	400.000	99,70	100,00	EUR	9.555.291.868	39.880.000	51.114.190
8 POSLOVNI SISTEM MERCATOR	365.400	104,50	100,00	EUR	9.149.000.283	38.184.300	48.940.812
9 ZAVAROVALNICA TRIGLAV 1. IZDAJA	30.000	108,70	1.000,00	EUR	7.813.391.871	32.610.000	41.796.232
10 ABANKA VIPA 10. IZDAJA	21.000	104,00	1.000,00	EUR	5.232.888.024	21.840.000	27.992.325
11 CIMOS 1. IZDAJA	200.000	109,00	100,00	EUR	5.223.303.980	21.800.000	27.941.057
12 BANKA CELJE 9. IZDAJA	50.000	100,90	100.000,00	SIT	5.045.000.000	21.055.830	26.987.254
13 POŠTNA BANKA SLOVENIJE 7. IZDAJA	40.000	104,00	100.000,00	SIT	4.160.000.000	17.362.191	22.253.117
14 NLB 14. IZDAJA	17.000	100,00	1.000,00	EUR	4.073.218.700	17.000.000	21.788.898
15 NLB 8. IZDAJA	14.276	102,70	1.000,00	EUR	3.512.900.027	14.661.452	18.791.581
16 FACTOR BANKA 11. IZDAJA	13.000	103,70	1.000,00	EUR	3.230.062.429	13.481.000	17.278.596
17 PROBANKA 7. IZDAJA	120.000	104,90	100,00	EUR	3.016.098.647	12.588.000	16.134.038
18 ABANKA VIPA 9. IZDAJA	100.000	104,70	100,00	EUR	2.508.623.517	10.470.000	13.419.398
19 FACTOR BANKA 12. IZDAJA	2.500.000		1.000,00	SIT	2.500.000.000	10.434.009	13.373.268
20 POŠTNA BANKA SLOVENIJE 5. IZDAJA	10.000	102,00	1.000,00	EUR	2.443.931.220	10.200.000	13.073.339
21 ABANKA VIPA 8. IZDAJA	100.000	101,60	100,00	EUR	2.434.347.176	10.160.000	13.022.071
22 POTEZA NALOŽBE	100.000	100,60	100,00	EUR	2.410.387.066	10.060.000	12.893.901
23 FACTOR BANKA 13. IZDAJA	1.757.900		1.000,00	EUR	1.757.900.000	7.336.778	9.403.547
24 POŠTNA BANKA SLOVENIJE 2. IZDAJA	15.000	112,50	100.000,00	SIT	1.697.023.356	7.082.703	9.077.899
25 DBS 4. IZDAJA	67.530		100,00	SIT	1.618.026.228	6.753.000	8.655.319
26 PROBANKA 6. IZDAJA	65.000	103,00	100,00	EUR	1.604.129.365	6.695.000	8.580.981
27 FACTOR BANKA 8. IZDAJA	6.300	102,50	1.000,00	EUR	1.547.224.103	6.457.500	8.276.577
28 FACTOR BANKA 9. IZDAJA	5.927	104,60	1.000,00	EUR	1.485.441.043	6.199.642	7.946.080
29 DEOS 1. IZDAJA	58.259	100,00	100,00	EUR	1.395.892.048	5.825.900	7.467.055
30 STANOVANJSKI SKLAD RS 3. IZDAJA	20.000	108,10	60.453,70	EUR	1.312.550.804	5.478.067	7.021.237
31 FMR	50.000	103,00	100,00	SIT	1.233.945.665	5.150.000	6.600.754
32 BANKA ZASAVJE 3. IZDAJA	5.000	101,00	1.000,00	EUR	1.209.985.555	5.050.000	6.472.584
33 FACTOR BANKA 10. IZDAJA	1.184	100,21	1.000.000,00	EUR	1.186.486.400	4.951.924	6.346.880
34 POŠTNA BANKA SLOVENIJE 6. IZDAJA	10.000	104,20	100.000,00	SIT	1.042.000.000	4.348.895	5.573.978
35 FACTOR BANKA 6. IZDAJA	10.000	99,00	419,65	SIT	995.433.528	4.154.545	5.324.880
36 PROBANKA 4. IZDAJA	50.000	101,50	43,25	EUR	525.909.439	2.194.937	2.813.251
37 AUTOCOMMERCE 1. IZDAJA	22.300	106,20	60,61	EUR	343.923.991	1.435.402	1.839.755
38 SIP STROJNA INDUSTRIJA 1.IZDAJA SERIJA B	17.250		71,61	EUR	295.972.650	1.235.273	1.583.249
<b>SKUPAJ</b>					<b>303.291.427.502</b>	<b>1.265.818.177</b>	<b>1.622.398.980</b>

DEVIZNI TEČAJI	1 USD=	186,9401	SIT na 31.8.2006
	1 EUR=	239,6011	SIT na 31.8.2006

## D3) TRŽNA KAPITALIZACIJA INVESTICIJSKIH SKLADOV

## TRŽNA KAPITALIZACIJA VZAJEMNIH SKLADOV

	Vzajemni skladi	Število kuponov na org. trgu	Tečaj na 31.8.2006	Tržna kapitalizacija na 31.8.2006 (v SIT)	Tržna kapitalizacija na 31.8.2006 (v EUR)	Tržna kapitalizacija na 31.8.2006 (v USD)
1	MP-EUROSTOCK.SI	813.140	1.370 SIT	1.113.961.143	4.649.232	5.958.920
	<b>SKUPAJ</b>			<b>1.113.961.143</b>	<b>4.649.232</b>	<b>5.958.920</b>

DEVIZNI TEČAJI	1 USD=	186,9401	SIT na 31.8.2006
	1 EUR=	239,6011	SIT na 31.8.2006

## TRŽNA KAPITALIZACIJA INVESTICIJSKIH DRUŽB

	Investicijske družbe	Število delnic na org. trgu	Tečaj na 31.8.2006	Tržna kapitalizacija na 31.8.2006 (v SIT)	Tržna kapitalizacija na 31.8.2006 (v EUR)	Tržna kapitalizacija na 31.8.2006 (v USD)
1	NFD 1 DELNIŠKI INVESTICIJSKI SKLAD	160.580.300	363 SIT	58.309.918.536	243.362.483	311.917.660
2	ZLATA MONETA I, ID	136.595.600	155 SIT	21.181.879.692	88.404.768	113.308.379
3	MAKSIMA ID	7.811.823	2.634 SIT	20.577.747.910	85.883.362	110.076.693
4	KD ID	9.181.542	2.189 SIT	20.097.110.022	83.877.370	107.505.613
5	INFOND ID	8.132.314	2.298 SIT	18.685.048.616	77.983.985	99.952.063
6	KRONA SENIOR	7.316.086	1.819 SIT	13.308.399.399	55.543.983	71.190.715
7	ZVON ENA ID	2.277.577	2.718 SIT	6.190.682.044	25.837.453	33.115.859
8	INFOND ID 1	4.956.471	1.139 SIT	5.643.140.492	23.552.231	30.186.891
	<b>SKUPAJ</b>			<b>163.993.926.711</b>	<b>684.445.634</b>	<b>877.253.873</b>

DEVIZNI TEČAJI	1 USD=	186,9401	SIT na 31.8.2006
	1 EUR=	239,6011	SIT na 31.8.2006

## E) DRUGO

## E1) KAZALNIKI NA DAN 31.8.2006

	Tečaj na 31.8.2006	Celotni čisti dobiček (izguba) v 000 SIT v letu 2005	Čisti dobiček / delnico v letu 2005	T / D <sup>(1)</sup>	Višina dividende za leto 2005	Dividendna donosnost	Knjižna vrednost na dan 31.12.2005	Tečaj / knjižna vrednost delnic	Količnik letnega obrata tržne kapitalizacije <sup>(2)</sup>
Droga Kolinska <sup>(6)</sup>	2.648,45 SIT	(52.249)	(3,68 SIT)	<sup>(3)</sup>	68 SIT		2.859,86 SIT	0,93	3,11%
Gorenje <sup>(6)</sup>	5.452,33 SIT	5.107.002	435,90 SIT	12,51	100 SIT	1,83%	4.777,85 SIT	1,14	9,19%
Intereuropa <sup>(6)</sup>	6.152,88 SIT	2.215.480	280,35 SIT	21,95	250 SIT	4,06%	5.242,41 SIT	1,17	6,34%
Krka <sup>(6)</sup>	156.369,43 SIT	23.288.582	6.890,21 SIT	22,69	1.650 SIT	1,06%	32.075,36 SIT	4,88	13,59%
Mercator <sup>(6)</sup>	39.572,29 SIT	3.187.000	1.003,95 SIT	39,42	600 SIT	1,52%	41.195,35 SIT	0,96	12,41%
Merkur <sup>(6)</sup>	39.999,15 SIT	3.584.153	2.950,93 SIT	13,55	750 SIT	1,88%	35.424,97 SIT	1,13	4,12%
Petrol <sup>(6)</sup>	105.336,68 SIT	8.397.784	4.076,46 SIT	25,84	1.000 SIT	0,95%	41.039,41 SIT	2,57	16,92%
<b>KAZALNIKI PRVA KOTACIJA</b>				<b>24,53</b>		<b>1,36%</b>		<b>2,18</b>	
Aerodrom <sup>(4)</sup>	10.849 SIT	1.969.249	518,70 SIT	20,92	265 SIT	2,44%	5.188,40 SIT	2,09	5,77%
Autocommerce	7.998 SIT	4.280.375	1.512,75 SIT	5,29	280 SIT	3,50%	6.463,17 SIT	1,24	5,79%
Comet	2.036 SIT	(98.521)	(59,00 SIT)	<sup>(3)</sup>	100 SIT	4,91%	3.040,86 SIT	0,67	1,33%
Delo	28.083 SIT	400.486	600,01 SIT	46,80	300 SIT	1,07%	8.946,53 SIT	3,14	1,86%
Delo Prodaja	4.400 SIT	124.026	214,11 SIT	20,55	155 SIT	3,52%	6.326,85 SIT	0,70	6,05%
Emona obala <sup>(6)</sup>	610 SIT	(765.275)	(488,27 SIT)	<sup>(3)</sup>			2.281,55 SIT	0,27	6,53%
Etol <sup>(6)</sup>	49.653 SIT	899.308	3.929,29 SIT	12,64	1.480 SIT	2,98%	50.663,78 SIT	0,98	2,11%
Geodetski zavod Slovenije	2.250 SIT	60.865	161,58 SIT	13,93	90 SIT	4,00%	3.664,14 SIT	0,61	3,07%
Istrabenz <sup>(6)</sup>	9.272 SIT	2.352.794	454,21 SIT	20,41	140 SIT	1,51%	9.283,17 SIT	1,00	7,86%
Kompas MTS	800 SIT	28.984	9,75 SIT	82,07			3.688,13 SIT	0,22	0,36%
Luka Koper <sup>(4)</sup>	8.836 SIT	4.742.482	338,75 SIT	26,08	260 SIT	2,94%	4.617,67 SIT	1,91	7,34%
Minotest <sup>(6)</sup>	1.350 SIT	170.837	71,50 SIT	18,88	52 SIT	3,85%	2.535,02 SIT	0,53	1,04%
Nika	3.550 SIT	49.811	266,80 SIT	13,31			4.739,70 SIT	0,75	0,50%
Pivovarna Laško <sup>(6)</sup>	8.171 SIT	63.684.074	7.280,74 SIT	1,12	60 SIT	0,73%	6.358,16 SIT	1,29	6,85%
Salus	126.625 SIT	1.618.678	12.484,26 SIT	10,14	5.000 SIT	3,95%	75.321,39 SIT	1,68	7,00%
Sava <sup>(6)</sup>	45.909 SIT	9.162.673	4.572,88 SIT	10,04	640 SIT	1,39%	46.393,91 SIT	0,99	2,61%
Terme Čatež <sup>(6)</sup>	36.800 SIT	1.379.089	2.813,42 SIT	13,08	1.050 SIT	2,85%	35.855,00 SIT	1,03	3,07%
Žito <sup>(6)</sup>	30.383 SIT	123.171	349,68 SIT	86,89	920 SIT	3,03%	39.451,42 SIT	0,77	6,41%
<b>KAZALNIKI TRGA <sup>(6)</sup></b>				<b>20,04</b>		<b>1,54%</b>		<b>1,69</b>	

Izračuni so opravljeni na podlagi zadnjih revidiranih računovodskih izkazov. Izračuni so bili opravljeni na podlagi povprečnega števila izdanih delnic v zadnjih 2 letih.

(1) T/D = P/E = Tečaj / Čisti dobiček na delnico (izločene rezerve za lastne deleže in lastne delnice.)

(2) Promet v zadnjih dvanajstih mesecih, povprečna tržna kapitalizacija na osnovi vrednosti na zadnji dan v tekočem mesecu, pred 6 in 12 meseci.

(3) Izračun ni smisel.

(4) Pri Aerodromu in Lukii Koper se P / E računa na vse izdane delnice (redne in prednostne).

(5) Kazalniki so izračunani na podlagi zadnjih revidiranih računovodskih izkazov.

Povprečni T/D = P/E = tržna kapitalizacija rednih delnic prve oz. borzne kotacije (31.8.2006) / vsota neto dobičkov družb prve oz. borzne kotacije (za leto 2005), prilagojena glede na delež kotirajočih delnic.

Povprečna div. donosnost = vsota dividend, ki so jih izplačale družbe prve oz. borzne kotacije v letu 2006, prilagojene za delnice, ki ne kotirajo / tržna kapitalizacija rednih delnic prve oz. borzne kotacije (31.8.2006).

Povprečni PB = tečaj / knjižna vrednost = tržna kapitalizacija rednih delnic prve oz. borzne kotacije (31.8.2006) / vsota kapitala družb prve oz. borzne kotacije (31.12.2005), prilagojena glede na delež kotirajočih delnic.

(6) Izračun je objavljen na podlagi revidiranih računovodskih izkazov po MRS

## E2) REKORDNE VREDNOSTI

### REKORDNI DNEVNI PROMET PREKO BTS V LETU 2006

07.04.2006

	Vrednost	Število poslov	Količina
Navadni posli	4.741.241.342	1.837	574.499
Aplikacije	86.986.339	88	25.827
<b>SKUPAJ</b>	<b>4.828.227.681</b>	<b>1.925</b>	<b>600.326</b>

### NAJVEČJE IN NAJMANJŠE VREDNOSTI PROMETA IN INDEKSOV

	V letu 2006		V letih 1990-2005	
Mesečni borzni promet v mio SIT	23.947,29	april	27.481,53	oktober 2002
Dnevni borzni promet v mio SIT	4.828,23	07.04.2006	3.399,13	26.08.2002
Število borzних poslov v dnevnu	1.925	07.04.2006	6.391	27.12.2002
Vrednost svežnja v mio SIT	3.669,95	07.07.2006	17.970,77	23.11.2005
Max vrednost indeksa SBI 20	<b>5.537,90</b>	<b>29.08.2006</b>	5.131,61	01.02.2005
Min vrednost indeksa SBI 20	4.427,22	29.03.2006	891,93	10.09.1996
Max vrednost indeksa SBI TOP	<b>1.296,89</b>	<b>29.08.2006</b>	960,74	08.12.2005
Min vrednost indeksa SBI TOP	940,16	03.01.2006	534,14	08.07.2003
Max vrednost indeksa PIX	<b>4.542,06</b>	<b>29.08.2006</b>	4.752,47	31.01.2005
Min vrednost indeksa PIX	3.733,91	23.03.2006	965,15	29.04.1999
Max vrednost indeksa BIO	122,78	03.01.2006	123,41	07.10.2005
Min vrednost indeksa BIO	117,58	07.07.2006	100,46	05.07.1995
<b>OSTALO</b>				
Tržna kapitalizacija delnic v mio SIT	<b>1.938,89</b>	<b>31.08.2006</b>	1.761.669	31.01.2005
Delež kapitalizacije delnic v lasti nerezidentov	4,62%	31.05.2006	19,68%	31.12.2002

## E4) NOVI VREDNOSTNI PAPIRJI, IZKLJUČITVE IN SPREMEMBE KOTACIJ V LETU 2006

## NOVI VREDNOSTNI PAPIRJI NA LJUBLJANSKI BORZI

## BORZNA KOTACIJA

## DELNICE

Izdajatelj	Oznaka	Vrsta delnic	Število sprejetih delnic	Nominalna vrednost delnice	Datum sprejema	Datum pričetka trgovanja	Enotni tečaj prvega dne trgovanja
AUTOCOMMERCE	ACLG	redne imenske	2.886.877	1.000 SIT	09.01.2006	24.01.2006	6.362,02 SIT

## OBVEZNICE

Izdajatelj	Trgovalna oznaka	Izdaja	Število sprejetih obveznic	Apoenska struktura	Obrestna mera in zapadlost	Datum sprejema	Datum pričetka trgovanja
REPUBLIKA SLOVENIJA	RS61	61. izdaja	2.950.000	10.000 SIT	3,25%, 23.1.2011	12.01.2006	24.01.2006
REPUBLIKA SLOVENIJA	RS62	62. izdaja	2.000.000	10.000 SIT	3,5%, 23.3.2017	12.01.2006	24.01.2006
ABANKA VIPA	AB11	11. izdaja	500.000	10.000 SIT	4,00%, 1.12.2010	22.06.2006	30.06.2006
ABANKA VIPA	AB12	12. izdaja	500.000	10.000 SIT	3,80%, 12.12.2010	22.06.2006	30.06.2006
NOVA LJUBLJANSKA BANKA	NLB20	20. izdaja	57.100	100.000 SIT	3,75% prva tri leta, nato 6m EURIBOR+ 30 b.t.; 18.1.2013	16.08.2006	25.08.2006

## VZAJEMNI SKLADI

Vzajemni sklad	Oznaka	Vrsta sklada	Št. kuponov na org. trgu ob začetku trgovanja	DZU, ki upravlja VS	Datum sprejema	Datum pričetka trgovanja	Enotni tečaj prvega dne trgovanja
MP-EUROSTOCK.SI, indeksni vzajemni sklad	MPEU	indeksni vzajemni sklad	728.413	Medvešek Pušnik DZU	08.06.2006	16.06.2006	1.300,00 SIT

## PROSTI TRG

## DELNICE

Izdajatelj	Trgovalna oznaka	Vrsta delnic	Število sprejetih delnic	Nominalna vrednost delnice	Datum sprejema	Datum pričetka trgovanja	Prvi enotni tečaj
ALPOS	APOG	redne imenske	144.913	10.000 SIT	29.03.2006	10.04.2006	10.000,00 SIT
STOLARNA DOBREPOLJE	SSDG	redne imenske	195.049	1.000 SIT	29.03.2006	10.04.2006	-

## OBVEZNICE

Izdajatelj	Trgovalna oznaka	Izdaja	Število sprejetih obveznic	Apoenska struktura	Obrestna mera in zapadlost	Datum sprejema	Datum pričetka trgovanja
DARS	DRS3	3. izdaja	102.000	100.000 SIT	4,0%, 28.10.2020	23.01.2006	03.02.2006
FACTOR BANKA	FB12	12. izdaja	2.500.000	1.000 SIT	3,75%, 16.8.2010	21.02.2006	07.03.2006
KD HOLDING	KDH2	2. izdaja	400.000	100 SIT	4,85%, 25.10.2015	27.03.2006	07.04.2006
FACTOR BANKA	FB13	13. izdaja	1.757.900	1.000 SIT	2,00%, 30.3.2008	14.06.2006	26.06.2006

## IZKLJUČITVE VREDNOSTNIH PAPIRJEV NA LJUBLJANSKI BORZI

## BORZNA KOTACIJA

## OBVEZNICE

Izdajatelj	Trgovalna oznaka	Izdaja	Datum izključitve
REPUBLIKA SLOVENIJA	RS10	10. izdaja	23.02.2006
BTC	BTC2	2. izdaja	02.08.2006

## PROSTI TRG

## DELNICE

Izdajatelj	Trgovalna oznaka	Vrsta delnic	Datum izključitve	Razlog izključitve
AGROKOMBINAT MARIBOR	AKMG	redne imenske	09.01.2006	umik iz organiziranega trga
SATURNUS EMBALAŽA	SELR	redne imenske	10.02.2006	umik iz organiziranega trga
HOTELI PALACE	PALG	redne imenske	15.02.2006	umik iz organiziranega trga
IMP KLIMAT	KLLG	redne imenske	17.02.2006	umik iz organiziranega trga
CAPITA	CAP1	redne imenske	31.05.2006	umik iz organiziranega trga
FINIRA	FIRR	redne imenske	09.06.2006	umik iz organiziranega trga
TRIGLAV, finančna družba	TFDR	redne imenske	19.06.2006	pripojitev
POM-NALOŽBE	PPIR	redne imenske	27.06.2006	umik iz organiziranega trga
POM-INVEST	POIG	redne imenske	03.07.2006	umik iz organiziranega trga
LIV POSTOJNA	LIVR	redne imenske	14.07.2006	umik iz organiziranega trga
COLOR	COMG	redne imenske	18.07.2006	umik iz organiziranega trga
IMP ČRPALKE	ICRG	redne imenske	30.08.2006	umik iz organiziranega trga

## INVESTICIJSKE RUŽBE

Izdajatelj	Trgovalna oznaka	Datum izključitve	Razlog izključitve
MODRA LINIJA	MLOG	13.01.2006	preoblikovanje v vzajemni sklad
VIPA INVEST	VIIN	13.01.2006	preoblikovanje v vzajemni sklad



POVEČANJE ŠTEVILA VREDNOSTNIH PAPIRJEV

BORZNA KOTACIJA

DELNICE

Izdajatelj	Trgovalna oznaka	Vrsta delnic	Št.delnic pred razširitvijo	Št.delnic po razširitvi	Datum razširitve
PIVOVARNA LAŠKO	PLLR	redne	8.576.801	8.576.862	17.01.2006
MERCATOR	MELR	redne	3.208.504	3.590.844	04.05.2006
MERKUR	MER	redne	1.214.585	1.312.585	05.06.2006
PIVOVARNA LAŠKO	PLLR	redne	8.576.862	8.578.085	19.06.2006

OBVEZNICE

Izdajatelj	Trgovalna oznaka	Izdaja	Št.obveznic pred razširitvijo	Št.obveznic po razširitvi	Datum razširitve
REPUBLIKA SLOVENIJA	RS61	61. izdaja	2.950.000	4.914.999	21.02.2006
REPUBLIKA SLOVENIJA	RS62	62. izdaja	2.000.000	5.000.000	21.02.2006
REPUBLIKA SLOVENIJA	RS61	61. izdaja	4.914.999	7.124.810	25.04.2006
REPUBLIKA SLOVENIJA	RS62	62. izdaja	5.000.000	6.969.998	25.04.2006
REPUBLIKA SLOVENIJA	RS61	61. izdaja	7.124.810	8.737.547	22.05.2006
REPUBLIKA SLOVENIJA	RS62	62. izdaja	6.969.998	8.882.498	22.05.2006

PROSTI TRG

DELNICE

Izdajatelj	Trgovalna oznaka	Vrsta delnic	Št.delnic pred razširitvijo	Št.delnic po razširitvi	Datum razširitve
NFD HOLDING	NFZR	redne	31.859.997	33.159.997	16.02.2006
KS2 NALOŽBE	KS2G	redne	4.353.967	4.505.157	07.04.2006
DZS, založništvo in trgovina	DZS	redne	1.429.368	1.437.618	02.06.2006

ZMANJŠANJE ŠTEVILA VREDNOSTNIH PAPIRJEV

BORZNA KOTACIJA

DELNICE

Izdajatelj	Trgovalna oznaka	Vrsta delnic	Št.delnic pred zmanjšanjem	Št.delnic po zmanjšanju	Datum zmanjšanja
FINIRA	FIRR	redne	2.179.206	720.379	18.04.2006
KOMPAS MTS	MTSG	redne	2.973.005	594.508	25.04.2006

PROSTI TRG

DELNICE

Izdajatelj	Trgovalna oznaka	Vrsta delnic	Št.delnic pred zmanjšanjem	Št.delnic po zmanjšanju	Datum zmanjšanja
BELINKA HOLDING	BELG	redne	2.702.532	2.552.270	31.07.2006

OBVEZNICE, KI SO ZAPADLE V LETU 2006

Izdajatelj	Trgovalna oznaka	Izdaja	Trg	Zadnji dan trgovanja	Datum zapadlosti
NOVA KBM	KBM2	2. izdaja	borzna kotacija	11.01.2006	17.01.2006
REPUBLIKA SLOVENIJA	RS22	22. izdaja	borzna kotacija	03.02.2006	13.02.2006
REPUBLIKA SLOVENIJA	RS51	51. izdaja	borzna kotacija	19.02.2006	24.02.2006
KD INVESTMENTS	KDO1E	1. izdaja	prosti trg	09.03.2006	15.03.2006
BANKA CELJE	BCE4	4. izdaja	borzna kotacija	10.04.2006	15.04.2006
REPUBLIKA SLOVENIJA	RS25	25. izdaja	borzna kotacija	10.04.2006	18.04.2006
ABANKA	AB05	5. izdaja	borzna kotacija	11.04.2006	15.04.2006
PROBANKA	PRB5	5. izdaja	prosti trg	27.07.2006	01.08.2006
BANKA VIPA	VIP3E	3. izdaja	borzna kotacija	10.08.2006	16.08.2006

ČLANSTVO V LETU 2006

Član	Datum	Vključitev/ izključitev	Skupno število članov
MBH	31.12.2005	izključitev	26
NOVA KBM	03.01.2006	vkjučitev	27
PM&A BPD	01.04.2006	izključitev	26
BPH	15.06.2006	izključitev	25
CELJSKA BORZNO-POSREDNIŠKA HIŠA	01.07.2006	izključitev	24

SPREMEMBA NOMINALNE VREDNOSTI

Izdajatelj	Prejšnja nominalna vrednost delnice	Nova nominalna vrednost delnice	Število delnic, s katerimi se trguje	Nova trgovalna oznaka	Trg	Datum spremembe
POM-NALOŽBE	1.000 SIT	100.000 SIT	16.317	PPIR	prosti trg	06.01.2006
KRONA SENIOR	100 SIT	1.000 SIT	7.316.086	SN0G	prosti trg	06.02.2006
LIV POSTOJNA	10.000 SIT	7.000 SIT	161.600	LIVR	prosti trg	20.02.2006
POM-INVEST	1.000 SIT	100.000 SIT	22.790	POIG	prosti trg	07.03.2006

## F) SEZNAM VREDNOSTNIH PAPIRJEV

### F1) DELNICE - PRVA KOTACIJA

Izdajatelj	Vrsta delnic	Trgovalna koda	Dejavnost	V sodni register vpisani in vplačani osnovni kapital (v 000 SIT)	Sestava kapitala	Datum sprejema	Datum začetka trgovanja	Enotni tečaj prvega trgovalnega dne	Nom. vred. delnice (v SIT)	Število delnic na organiziranem trgu	Dividenda za leto 2005	Datum brez upravičenja do dividende	Naslov izdajatelja	Telefon Faks	Direktor družbe Kontaktne osebe
1 Droga Kolinska, Ljubljana	redne imenske	DRKR	predelava čaja in kave	14.382.915	14.382.915 rednih delnic na ime z nominalo 1.000 SIT	28.09.2005	19.10.2005	3.276,09 SIT	1.000	14.382.915	68 SIT	03.07.2006	Kolinska ulica 1 1000 Ljubljana	Tel: 01 47 21 695 Faks: 01 47 21 502	Robert Ferko - predsednik uprave Polona Vagaja - direktorica odnosov z javnostmi
2 Gorenje Velenje	redne imenske	GRVG	proizvodnja električnih gospodinjstvih aparatov	12.200.000	12.200.000 rednih delnic z nominalo 1.000 SIT	30.10.2000 (28.5.98 prosti trg)	10.11.2000 (2.6.1998 prosti trg)	1.994,40 SIT (1.483,65 SIT)	1.000	12.200.000	100 SIT	03.07.2006	Partizanska 12 3000 Velenje	Tel: 03 89 91 000 Faks: 03 89 92 760	Franjo Bobinac - predsednik uprave Mirjana Dimc Perko - članica uprave za fin. in ekonomiko Silva Globačnik
3 Intereuropa Koper	redne imenske	IEKG	mednarodna špedicija, pomorska agencija in mednarodni cestni tovorni promet	7.902.413	7.902.413 rednih delnic na ime z nominalo 1.000 SIT	24.12.1997	12.01.1998	2.111,24 SIT	1.000	7.902.413	250 SIT	10.07.2006	Vojkovo nabrežje 32 6000 Koper	Tel: 05 664 10 00 Faks: 05 664 26 74	mag. Andrej Lovšin - predsednik uprave Matej Okretič - sektor za finance
4 Krka tovarna zdravil Novo mesto	redne imenske	KRKG	proizvodnja farmacevtskih preparatov	14.170.448	3.542.612 rednih delnic na ime po 4.000 SIT	14.10.1997 (24.1.97 prosti trg)	4.11.1997 (10.2.97 prosti trg)	21.370,19 SIT (26.167,36 SIT)	4.000	3.542.612	1.650 SIT	10.07.2006	Šmarješka c. 6 8501 Novo mesto	Tel: 07 33 12 111 Faks: 07 33 21 537	Jože Colarič - generalni direktor Mihaela Korent - služba za planiranje in poslovne informacije
5 Poslovni sistem Mercator	redne imenske	MELR	trgovina, agroživilska industrija, kmetijstvo in gostinska dejavnost	35.908.440	3.590.844 rednih delnic na ime z nominalo 10.000 SIT	10.12.1997 (27.3.96 prosti trg)	22.12.1997 (4.4.96 prosti trg)	4.296,36 SIT (3.574,07 SIT)	10.000	3.590.844	600 SIT	19.05.2006	Dunajska cesta 107 1000 Ljubljana	Tel: 01 560 10 00 Faks: 01 568 21 00	Žiga Debeljak - predsednik uprave
6 Merkur, Naklo	redne imenske	MER	trgovina na debelo in drobno s kovinskimi proizvodi, inštalacijskim materialom, napravami za ogrevanje	13.125.850	1.312.585 rednih delnic na ime z nominalo 10.000 SIT	19.11.1998	30.11.1998	18.004,84 SIT	10.000	1.312.585	750 SIT	06.07.2006	Cesta na Okroglo 7 4202 Naklo	Tel: 04 25 88 000 Faks: 04 25 88 805	Bine Kordež - predsednik uprave Ana Hostnik - direktorica ekonomsko analitičnega področja
7 Petrol Ljubljana	redne imenske	PETG	prodaja naftnih derivatov	12.517.806	2.086.301 rednih imenskih delnic z nominalo 6.000 SIT	18.03.1997	05.05.1997	17.178,89 SIT	6.000	2.086.301	1.000 SIT	11.05.2006	Dunajska 50 1000 Ljubljana	Tel: 01 47 14 102 Faks: 01 47 14 158	Marko Kryžanowski - predsednik uprave Toni Balažič, direktor Sektorja marketinške raziskave, komunikacije in razvoj

F2) DELNICE - BORZNA KOTACIJA

Izdajatelj	Vrsta delnic	Trgovalna koda	Dejavnost	V sodni register vpisani in vplačani osnovni kapital (v 000 SIT)	Sestava kapitala	Datum sprejema	Datum začetka trgovanja	Enotni tečaj prvega trgovalnega dne	Nom. vred. delnice (v SIT)	Število delnic na organiziranem trgu	Dividenda za leto 2005	Datum brez upravičenja do dividende	Naslov izdajatelja	Telefon Faks	Direktor družbe Kontaktne osebe
1 Aerodrom, Ljubljana	redne imenske	AELG	letališke storitve	3.796.527	1.936.229 rednih delnic na ime in 1.860.298 prednostnih participativnih delnic z omejeno glasovalno pravico z nominalno 1.000 SIT	15.09.1997	08.10.1997	2.203,53 SIT	1.000	1.936.229	265 SIT	23.06.2006	Zg. Brnik 130a 4210 Brnik	Tel: 04 20 61 000 Faks: 04 20 21 220	Vinko Može - predsednik uprave Marina Zupanc - direktorica fin.sektorja
2 Autocommerce, Ljubljana	redne imenske	ACLG	dejavnost holdingov	2.886.877	2.886.877 rednih delnic na ime z nominalno 1.000 SIT	09.01.2006	24.01.2006	6.362,02 SIT	1.000	2.886.877	280 SIT	25.04.2006	Baragova 5, 1000 Ljubljana	Tel: 01 58 83 101 Faks: 01 58 83 150	mag. Herman Rigelnik - generalni direktor Vlasta Grjol - svetovalka za posebne finančne posle
3 Comet, Zreče	redne imenske	CHZG	proizvodnja umetnih brusilnih sredstev in druge tehnične keramike	1.700.688	1.700.688 navadnih delnic na ime z nominalno 1.000 SIT	22.10.1998	02.11.1998	1.513,16 SIT	1.000	1.700.688	100 SIT	24.08.2006	Tovarniška 5 3214 Zreče	Tel: 03 75 75 000 Faks: 03 75 75 100	Aleš Mikeln - predsednik uprave Vladka Šolar - pomočnica za področje financ in ekonomike Zdravko Ivačić - poslovni sekretar
4 Delo, Ljubljana	redne imenske	DELR	založništvo, izdajanje časopisov	667.464	667.464 rednih delnic na ime z nominalno 1.000 SIT	17.12.1998	13.01.1999	7.636,77 SIT	1.000	667.464	300 SIT	01.09.2006	Dunajska 5 1000 Ljubljana	Tel: 01 47 37 400 Faks: 01 47 37 406	Danilo Slivnik - predsednik uprave mag. Mitja Pleterski - član uprave
5 Delo Prodaja, Ljubljana	redne imenske	DPRG	prodaja in distribucija časopisov	593.549	593.549 rednih delnic na ime z nominalno 1.000 SIT	25.01.2001	12.02.2001	8.212,72 SIT	1.000	593.549	155 SIT	23.06.2006	Dunajska 5 1000 Ljubljana	Tel: 01 47 38 600 Faks: 01 473 86 04	Marjan Božnik - predsednik uprave Biserka Božičnik Križanec - kadrovsko pravni sektor
6 Emona Obala, Koper	redne imenske	EOKG	trgovina z živilskimi in neživilskimi proizvodi na drobno in na debelo	1.741.456	1.741.456 rednih delnic na ime z nominalno vrednostjo 1.000 SIT	16.12.1997 (24.4.97 prosti trg)	7.1.1998 (28.4.97 prosti trg)	2.700,00 SIT (2.762,67SIT)	1.000	1.741.456			Pristaniška 12 6000 Koper	Tel: 05 665 31 00 Faks: 05 665 31 17	Tatjana Vošinek Pucer - predsednica uprave Samo Faganelli - strokovni sodelavec
7 Etoi, Celje	redne imenske	ETOG	predelava arom in eteričnih olj	2.546.190	254.619 navadnih delnic na ime z nominalno 10.000 SIT	21.11.1996	21.02.1997	17.043,27 SIT	10.000	254.619	1.480 SIT	16.06.2006	Škofja vas 39 3000 Celje	Tel: 03 42 77 100 Faks: 03 42 77 118	Ivan Ferme - generalni direktor Brigita Čoki - vodja financ in računovodstva
8 Geodetski zavod Slovenije	redne imenske	GZRG	izmera in kartiranje zemljišč	379.820	379.820 rednih delnic na ime z nominalno vrednostjo 1.000 SIT	14.12.2000	08.01.2001	1.100,00 SIT	1.000	379.820	90 SIT	16.06.2006	Zemljemerska 12 1000 Ljubljana	Tel: 01 300 86 00 Faks: 01 23 10 434	Rudi Zavrl - direktor Rade Vučkovič - direktor sektorja služb zavoda
9 Istrabenz Koper	redne imenske	ITBG	upravljanje holding družb	5.180.000	5.180.000 navadnih delnic na ime z nominalno 1.000 SIT	30.5.1997 (21.1.97 prosti trg)	16.6.1997 (3.2.97 prosti trg)	2.812,32 SIT (3.479,56 SIT)	1.000	5.180.000	140 SIT	29.08.2006	Ulica Zore Perello Godina 2 6000 Koper	Tel: 05 662 15 00 Faks: 05 662 15 15	Igor Bavčar - generalni direktor Cvetka Erzetič - stiki z javnostmi Aldo Gabrijel - član uprave

**F2) DELNICE - BORZNA KOTACIJA**

	Izdajatelj	Vrsta delnic	Trgovalna koda	Dejavnost	V sodni register vpisani in vplačani osnovni kapital (v 000 SIT)	Sestava kapitala	Datum sprejema	Datum začetka trgovanja	Enotni tečaj prvega trgovalnega dne	Nom. vred. delnice (v SIT)	Število delnic na organiziranem trgu	Dividenda za leto 2005	Datum brez upravičenja do dividende	Naslov izdajatelja	Telefon Faks	Direktor družbe Kontaktne osebe
10	Luka Koper	redne imenske	LKPG	prekladanje, skladiščenje in druge pristaniške storitve	14.000.000	7.140.000 navadnih delnic in 6.860.000 prednostnih participativnih delnic z omejeno glasovalno pravico z nominalno 1.000 SIT	01.10.1996	20.11.1996	2.502,13 SIT	1.000	7.140.000	260 SIT	23.08.2006	Vojkovo nabrežje 38 6000 Koper	Tel: 05 665 69 56 Faks: 05 639 80 40	Robert Časar - predsednik uprave mag. Marjan Babič - namestnik predsednika Karlo Rolih
11	Minotest Ajdovščina	redne imenske	MAJG	živilska industrija	2.389.177	2.389.177 rednih delnic na ime z nominalno 1.000 SIT	06.03.2000	03.04.2000	1.050,00 SIT	1.000	2.389.177	52 SIT	23.06.2006	Tovarniška 14 5270 Ajdovščina	Tel: 05 364 45 00 Faks: 05 364 46 14	David Nabergoj - predsednik uprave
12	Kompas MTS	redne imenske	MTSG	trgovsko turistična dejavnost	594.508	594.508 navadnih delnic na ime z nominalno 1.000 SIT	24.11.2000	08.12.2000	1.255,24 SIT	1.000	594.508			Pražakova 4 1000 Ljubljana	Tel: 01 23 44 100 Faks: 01 56 88 270	Aleksander Jereb - direktor
13	Nika investiranje in razvoj Brežice	redne prinosniške	NIKN	finančne storitve	186.695	186.695 rednih delnic na ime z nominalno 1.000 SIT	04.06.1991	04.06.1991	1.755,00 SIT	1.000	186.695			Trg izgnancev 1a 8250 Brežice	Tel: 07 49 62 236 01 432 41 16 Faks: 07 69 62 852 01 433 11 55	Branko Šušterič - direktor
14	Pivovarna Laško	redne imenske	PILR	proizvodnja in prodaja piva	8.747.652	8.747.652 rednih imenskih delnic z nominalno 1.000 SIT	13.01.2000	01.02.2000	5.634,77 SIT	1.000	8.578.085	60 SIT	20.06.2006	Trubarjeva 28 3270 Laško	Tel: 03 734 80 00 Faks: 03 57 31 637	Boško Šrot - direktor Dragica Čepin - vodja službe računovodstva
15	Probanka, Maribor	prednostne imenske	PRBP	banka	2.533.214	2.133.214 navadnih imenskih delnic PRBR in 400.000 prednostnih imenskih delnic PRBP, vse z nominalno 1.000 SIT	30.03.1993	30.03.1993	14.613,14 SIT	1.000	396.235	320 SIT	08.06.2006	Svetozarevska 12 2000 Maribor	Tel: 02 25 20 500 Faks: 02 25 20 559	Romana Pajenk - generalna direktorica Tina Murn - stiki z javnostmi
16	Salus Ljubljana	redne prinosniške	SALR	trgovina na debelo s farmacevtskimi, medicinskimi in drugimi proizvodi	135.000	135.000 prinosniških razreda B z nominalno 1.000 SIT	16.01.1992	16.01.1992	2.460,00 SIT	1.000	134.980	5.000 SIT	15.05.2006	Mašera Spasičeva 10 1000 Ljubljana	Tel: 01 589 91 42 Faks: 01 568 10 22	Marko Rupret - direktor
17	Sava, Kranj	redne imenske	SAVA	gumarska in kemična industrija	20.069.870	2.006.987 rednih delnic z nominalno 10.000 SIT	13.12.1999	06.01.2000	17.386,75 SIT	10.000	2.006.987	640 SIT	01.06.2006	Škofjeloška c.6 4502 Kranj	Tel: 04 206 5000 Faks: 04 206 6446	Janez Bohorič - predsednik uprave Miha Dolinar
18	Terme Čatež	redne imenske	TCRG	medicinska rehabilitacija in turizem	3.587.496	597.916 delnic po 6.000 SIT	07.06.1993	26.08.1993	1.156,61 SIT	6.000	597.916	1.050 SIT	17.07.2006	Topliška c. 35 8250 Brežice	Tel: 07 49 35 910 Faks: 07 49 62 721	Mladen Kučič - generalni direktor Zvone Krulc - pomočnik direktorja
19	Žito, Ljubljana	redne imenske	ZTOG	prehrambena industrija	3.537.150	353.715 rednih delnic na ime z nominalno 10.000 SIT	03.03.2000	20.03.2000	20.502,10 SIT	10.000	353.715	920 SIT	14.08.2006	Šmartinska cesta 154 1000 Ljubljana	Tel: 01 54 01 373 Faks: 01 540 41 75	Iztok Bricl - predsednik uprave Bojan Štravs - vodja finančno računovodske službe

## F3) DELNICE - PROSTI TRG

	Izdajatelj	Trgovalna koda	Vrsta delnic	Datum sprejema	Datum začetka trgovanja	Dejavnost	V sodni register vpisani in vplačani osnovni kapital (v 000 SIT)	Sestava kapitala	Enotni tečaj prvega trgovalnega dne (v SIT)	Nom. vred. delnice (v SIT)	Dividenda za leto 2004 oz. 2005	Datum brez upravičenja do dividende	Št. delnic na organiziranem trgu	Naslov izdajatelja	Telefon Faks	Direktor družbe Kontaktna oseba
1	AKTIVA NALOŽBE, LJUBLJANA	ATPG	redne imenske	26.02.2004	27.02.2004	investiranje in upravljanje naložb	13.591.508	13.591.508 rednih delnic	891,37	1.000			13.591.508 rednih delnic	Dunajska 156 1000 Ljubljana	Tel: 01 560 46 71 Fax: 01 560 46 77	Tadej Počivavšek - direktor
2	Alpetour potovalna agencija, Kranj	APAG	redne imenske	21.07.2000	02.08.2000	prevoz potnikov v cestnem potniškem prometu	771.662	385.831 rednih delnic na ime z nominalo 2.000 SIT	1.000,00	2.000	115 SIT	05.07.2006	374.340 rednih delnic	Mirka Vadnova 8 4000 Kranj	Tel: 04 201 20 11 Faks: 04 20 13 101	Ivanka Zupančič Gaber - predsednica uprave
3	ALPOS, Ljubljana	APOG	redne imenske	29.03.2006	10.04.2006	industrija kovinskih izdelkov in opreme	1.449.130	144.913 rednih delnic na ime z nominalo 10.000 SIT	-	10.000			144.913 rednih delnic	Cesta Leona Dobrotniška 2 1000 Ljubljana	Tel: 03 746 31 03 Fax: 03 746 32 40	Mirjan Bevc - predsednik uprave, generalni direktor
4	Avtoprevoznitvo in servisi, Velenje	ASVG	redne imenske	22.08.1997	01.09.1997	prevoz blaga in potnikov v cestnem prometu	308.696	308.696 rednih delnic na ime z nominalo 1.000 SIT	320,00	1.000			308.696 rednih delnic	Koroška 64 3320 Velenje	Tel: 03 896 44 02 Faks: 03 896 44 16	Jakob Holešek - direktor Drago Dolenc
5	Belinka holding Ljubljana	BELG	redne imenske	05.10.2000	19.10.2000	upravljanje družb	2.552.270	2.552.270 rednih delnic na ime z nominalo 1.000 SIT	2.200,00	1.000	180 SIT	07.06.2006	2.552.270 rednih delnic	Zasavska cesta 95 1000 Ljubljana	Tel: 01 588 62 99 Faks: 01 588 63 03	mag. Silvo Svete - direktor
6	Cetis, Celje	CETG	redne imenske	27.02.1997	10.03.1997	proizvodnja grafičnih potrebnin in papirja	2.400.000	200.000 rednih delnic z nominalo 12.000 SIT	8.821,17	12.000			200.000 rednih delnic	Čopova 24 3000 Celje	Tel: 03 42 78 500 Faks: 03 42 78 817	Simona Potočnik - glavna direktorica Miro Zakrajšek
7	Cinkarna, Celje	CICG	redne imenske	27.02.1998	06.03.1998	proizvodnja kemikalij in predelava cinka	4.887.756	814.626 rednih delnic z nominalo 6.000 SIT	6.300,00	6.000	650 SIT	16.05.2006	812.477 rednih delnic	Kidričeva 26 3000 Celje	Tel: 03 42 76 000 Faks: 03 42 76 106	Tomaž Benčina - predsednik uprave Marija Kolarič
8	Creina, Kranj	CRKG	redne imenske	15.02.2000	21.02.2000	proizvodnja in trgovina kmetijskih in industrijskih strojev in naprav	155.520	38.880 rednih delnic z nominalo 4.000 SIT	2.501,00	4.000	360 SIT	29.06.2006	38.880 rednih delnic	Ulica Mirka Vadnova 8 4000 Kranj	Tel: 04 20 13 360 Faks: 04 20 13 363	Peter Zaletelj - direktor
9	DZS, Ljubljana	DZS	redne imenske	07.05.1999	12.05.1999	založništvo in trgovina	1.437.618	1.437.618 rednih delnic z nominalo 1.000 SIT	2.141,02	1.000	160 SIT	01.06.2006	1.437.618 rednih delnic	Dalmatinova ulica 2 1000 Ljubljana	Tel: 01 306 97 00 Faks: 01 306 97 77	Bojan Petan - predsednik uprave
10	Egoles, Škofja Loka - v likvidaciji	GKRG	redne imenske	14.09.1999	17.09.1999	izkoriščanje gozdov in prodaja lesnih sortimentov	51.399	51.399 rednih delnic z nominalo 1.000 SIT	800,00	1.000			51.399 rednih delnic	Kidričeva 56 4220 Škofja Loka	Tel: 04 511 13 50 Faks: 04 511 13 19	Andrej Drašler - direktor
11	ELMO Ljubljana	IELG	redne imenske	16.02.2001	22.02.2001	elektroinstalacije	708.000	708.000 rednih delnic z nominalo 1.000 SIT	266,00	1.000			708.000 rednih delnic	Vojkova 58 1000 Ljubljana	Tel: 01 568 21 71 Fax: 01 436 76 66	Majda Andoljšek - v.d. direktorja
12	ETRA 33, LJUBLJANA	ETRG	redne imenske	04.11.2002	07.11.2002	proizvodnja elektromotorjev, generatorjev in transformatorjev	454.230	45.423 rednih delnic z nominalo 10.000 SIT	25.000,00	10.000	5.000 SIT	07.07.2006	45.423 rednih delnic	Šlandrova 10 1000 Ljubljana	Tel: 01 530 28 00 Fax: 01 530 28 30	Janez Erjavec - direktor
13	Fond invest	MHLG	redne imenske	30.01.2001	09.02.2001	upravljanje holding družb	595.241	595.241 rednih delnic na ime z nominalo 1.000 SIT	249,69	1.000			595.241 rednih delnic	Železna cesta 14 1000 Ljubljana	Tel: 01 234 01 50 Fax: 01 234 01 86	Igor Koščak - predsednik uprave
14	Gea college, Ljubljana	GEAL	redne	05.01.1995	05.01.1995	izobraževanje in usposabljanje podjetnikov	248.200	248.200 rednih delnic z nominalo 1.000 SIT	2.500,00	1.000			248.200 rednih delnic	WTC, Dunajska 156 1000 Ljubljana	Tel: 01 568 70 02 Faks: 01 568 82 13	Mateja Berginc - predsednica uprave
15	Gea tovarna olja, Slovenska Bistrica	GSBG	redne imenske	22.07.1996	30.07.1996	proizvodnja rastlinskih olj in masti	1.254.960	1.254.960 rednih delnic na ime z nominalo 1.000 SIT	1.100,00	1.000			1.254.960 rednih delnic	Trg svobode 30 2310 Slovenska Bistrica	Tel: 02 843 26 10 Faks: 02 84 32 613	Leopold Turnšek - direktor Milka Likl - vodja SFR
16	Gorenjski tisk, Kranj	GTKG	redne imenske	11.09.1996	19.09.1996	grafična dejavnost	1.070.328	1.070.328 rednih delnic na ime z nominalo 1.000 SIT	900,00	1.000	40 SIT	30.08.2006	1.070.328 rednih delnic	Mirka Vadnova 6 4000 Kranj	Tel: 04 201 63 00 Faks: 04 20 16 301	Kristina Kobal - direktorica Marta Vehovec

## F3) DELNICE - PROSTI TRG

	Izdajatelj	Trgovalna koda	Vrsta delnic	Datum sprejema	Datum začetka trgovanja	Dejavnost	V sodni register vpisani in vplačani osnovni kapital (v 000 SIT)	Sestava kapitala	Enotni tečaj prvega trgovalnega dne (v SIT)	Nom. vred. delnice (v SIT)	Dividenda za leto 2004 oz. 2005	Datum brez upravičenja do dividende	Št. delnic na organiziranem trgu	Naslov izdajatelja	Telefon Faks	Direktor družbe Kontaktne osebe
17	Goriške opekarne, Renče	GORG	redne imenske	02.03.1999	08.03.1999	proizvodnja vseh vrst opečnih izdelkov iz gline	523.634	523.634 rednih delnic z nominalno 1.000 SIT	1.715,00	1.000			523.634 rednih delnic	Merljaki 7 5292 Renče	Tel: 05 39 85 200 Faks: 05 30 13 251	Jože Stibilj - direktor
18	Gozdno gospodarstvo Bled	GGBG	redne imenske	22.12.1999	27.12.1999	izkoriščanje gozdov	611.900	611.900 rednih delnic z nominalno 1.000 SIT	650,00	1.000			611.900 rednih delnic	Ljubljanska cesta 19 4260 Bled	Tel: 04 57 50 000 Faks: 04 57 43 554	Zvone Šolar - direktor
19	Grand hotel Union, Ljubljana	GHUG	redne imenske	29.12.1999	05.01.2000	opravljanje hotelskih storitev, predvsem nastanitve in prehrane gostov	1.814.613	1.814.613 rednih delnic z nominalno 1.000 SIT	2.136,10	1.000	167 SIT	29.06.2006	1.814.613 rednih delnic	Miklošičeva 1 1000 Ljubljana	Tel: 01 30 81 986 Faks: 01 42 32 361	Bogdan Lipovšek - direktor
20	Helios, Domžale	HDOG	redne imenske	11.09.1996	19.09.1996	posredništvo pri prodaji goriv, rud, kovin in tehničnih kemikalij	2.198.610	219.861 rednih delnic na ime z nominalno 10.000 SIT	9.116,19	10.000	2.918 SIT	12.06.2006	219.861 rednih delnic	Količevo 2 1230 Domžale	Tel: 01 721 3007 Faks: 01 722 4040	Uroš Slavinec - direktor Marko Vresk
21	Hidrotehnik Ljubljana	VHLG	redne imenske	30.06.1999	05.07.1999	varstvo pred vodno škodo ter nizke gradnje	384.472	384.472 rednih delnic na ime z nominalno 1.000 SIT	650,00	1.000	50 SIT	07.08.2006	384.472 rednih delnic	Slovenčeva 97 1000 Ljubljana	Tel: 01 568 4420 Faks: 01 53 41 513	Andrej Bukovec - direktor
22	HRAM HOLDING	ST1R	redne imenske	26.01.2004	27.01.2004	dejavnost holdingov	4.346.667	4.346.667 rednih delnic	354,19	1.000			4.346.667 rednih delnic	Vilharjeva 29 1000 Ljubljana	Tel: 01 306 55 66 Faks: 01 306 55 70	Sašo Tanko - direktor
23	Infond holding	IFFR	redne imenske	18.09.2002	23.09.2002	dejavnost holdingov	16.833.414	16.833.414 rednih delnic z nominalno 1.000 SIT	676,25	1.000			16.833.414 rednih delnic	Titova cesta 2 2000 Maribor	Tel: 02 229 20 80 Faks: 02 229 27 96	Matjaž Rutar - direktor
24	Infond holding 1	IFHR	redne imenske	19.07.2004	22.07.2004	dejavnost holdingov	3.777.004	3.777.004 rednih delnic z nominalno 1.000 SIT	618,87	1.000			3.777.004 rednih delnic	Vita Kraigherja 5 2000 Maribor	Tel: 02 229 20 80 Faks: 02 229 27 96	Drago Naberšnik - direktor
25	Inles, Ribnica	IHPG	redne imenske	05.10.1999	08.10.1999	proizvodnja stavbnega pohištva	1.424.820	712.410 rednih delnic na ime z nominalno 2.000 SIT	501,00	2.000			712.410 rednih delnic	Kolodvorska 22 1310 Ribnica	Tel: 01 837 71 00 Faks: 01 83 77 333	Andrej Mate - predsednik uprave
26	Intara Ljubljana	INTR	redne imenske	05.01.1995	05.01.1995	borzno posredovanje	101.000	101.000 rednih delnic na ime z nominalno 1.000 SIT	3.401,80	1.000			101.000 rednih delnic	Železna 18 1000 Ljubljana	Tel: 01 473 4444 Faks: 01 473 4480	Marko Mencin - direktor Ingrid Mizgur
27	Intertrade ITA Ljubljana	INRG	redne imenske	09.10.1997	20.10.1997	zastopanje tujih firm s področja strojne opreme	695.310	69.531 rednih delnic na ime z nominalno 10.000 SIT	44.500,00	10.000	400 SIT	02.08.2006	69.531 rednih delnic	Tomšičeva 3 1000 Ljubljana	Tel: 01 425 1025 Faks: 01 425 3189	Andraž Prelesnik - direktor Danijela Knapič
28	ISKRA AVTOELEKTRIKA	IALG	redne imenske	20.10.2004	26.10.2004	proizvodnja električne opreme za stroje in vozila	3.216.626	1.608.313 rednih delnic na ime z nominalno 2.000 SIT	9.306,14	2.000	52 SIT	24.08.2005	1.608.313 rednih delnic	Polje 15 Šempeter pri Gorici	Tel: 05 33 93 294 Faks: 05 33 93 801	Aleš Nemeč - predsednik uprave Darjo Stepančič - direktor direkcije financ
29	Jadran, Sežana	JASG	redne imenske	13.09.1996	23.09.1996	zunanja trgovina z neživilskim blagom	165.302	165.302 rednih delnic na ime z nominalno 1.000 SIT	650,00	1.000	40 SIT	29.06.2006	165.302 rednih delnic	Partizanska 69 6210 Sežana	Tel: 05 739 1200 Faks: 05 73 91 450	Anton Zobec - direktor Mirjam Mesar
30	Jata Emona	JAMR	redne imenske	10.01.2002	15.01.2002	proizvodnja, trgovina in storitve	3.197.534	3.197.534 rednih delnic na ime z nominalno 1.000 SIT	570,00	1.000	38 SIT	13.07.2006	3.197.534 rednih delnic	Agrokombinatska 84 1000 Ljubljana	Tel: 01 528 1913 Faks: 01 528 1526	Stojan Hergouth - predsednik uprave
31	Javor, Pivka	JPIG	redne imenske	26.10.2000	13.11.2000	proizvodnja furnirja, vezanega in slojastega lesa, vlaknenih in drugih plošč	1.194.700	1.194.700 rednih delnic na ime z nominalno 1.000 SIT	500,00	1.000			1.194.700 rednih delnic	Kolodvorska 9a 6257 Pivka	Tel: 05 7210 210 Faks: 05 7210 215	Peter Tomšič - predsednik uprave

## F3) DELNICE - PROSTI TRG

	Izdajatelj	Trgovalna koda	Vrsta delnic	Datum sprejema	Datum začetka trgovanja	Dejavnost	V sodni register vpisani in vplačani osnovni kapital (v 000 SIT)	Sestava kapitala	Enotni tečaj prvega trgovalnega dne (v SIT)	Nom. vred. delnice (v SIT)	Dividenda za leto 2004 oz. 2005	Datum brez upravičenja do dividende	Št. delnic na organiziranem trgu	Naslov izdajatelja	Telefon Faks	Direktor družbe Kontaktne osebe
32	Jelen, Slovenske Konjice	JESG	redne imenske	24.11.1999	29.11.1999	prodaja gostinskih storitev ter nočitvenih zmogljivosti	67.798	67.798 rednih delnic na ime z nominalo 1.000 SIT	922,50	1.000			67.798 rednih delnic	Mestni trg 2 3210 Slovenske Konjice	Tel: 03 575 42 02 Faks: 03 759 0942	Barbara Vrečko Klančnik predsednica uprave
33	Juteks, Žalec	JTKG	redne imenske	29.10.1999	02.11.1999	proizvodnja talnih oblog na različnih podlagah	641.432	641.432 rednih delnic na ime z nominalo 1.000 SIT	1.670,00	1.000	1.000 SIT	22.05.2006	641.432 rednih delnic	Ložnica 53a 3310 Žalec	Tel: 03 712 07 00 Faks: 03 712 07 55	Milivoj Dolar - direktor
34	KD Group	SKDR	redne imenske	12.12.2000	21.12.2000	upravljanje holding družb	198.352	186.436 rednih imenskih delnic po 2.000 SIT	10.000,00	2.000	1.000 SIT	31.08.2006	186.436 rednih imenskih delnic	Celovška 206 1000 Ljubljana	Tel: 01 583 07 00 Faks: 01 518 32 24 01 518 41 00	Matjaž Gantar - predsednik uprave Mojca Ribič
35	KD Holding	KDHP	prednostne participativne	12.07.2001	18.07.2001	upravljanje holding družb	13.119.576	1.373.534 rednih delnic na ime z nominalo 8.000 SIT in 266.413 prednostnih participativnih imenskih delnic z nominalo 8.000 SIT	5.810,47	8.000	400 SIT	31.08.2006	266.413 prednostnih delnic	Celovška 206, 1000 Ljubljana	Tel: 01 583 07 00 Faks: 01 518 41 00	Matjaž Gantar - direktor
36	KD Holding	KDHR	redne imenske	31.01.2001	05.02.2001	upravljanje holding družb	13.119.576	1.373.534 rednih delnic na ime z nominalo 8.000 SIT in 266.413 prednostnih participativnih imenskih delnic z nominalo 8.000 SIT	6.560,43	8.000			1.373.534 rednih delnic	Celovška 206 1000 Ljubljana	Tel: 01 583 07 00 Faks: 01 518 41 00	Matjaž Gantar - direktor
37	Košaki TMI Maribor	TKMG	redne imenske	07.10.1999	11.10.1999	predelava mesa in proizvodnja mesnih izdelkov	432.360	43.236 rednih delnic na ime z nominalo 10.000 SIT	4.000,00	10.000			43.236 rednih delnic	Oreško nabrežje 1 2000 Maribor	Tel: 02 23 52 200 Faks: 02 23 52 251	Bojan Rus - direktor
38	Krona Holding	KRHR	redne imenske	06.05.2002	09.05.2002	dejavnost holdingov	1.287.121	1.287.121 rednih delnic z nominalo 1000 SIT	370,00	1.000			1.287.121 rednih delnic	Štefanova 13 a 1000 Ljubljana	Tel: 01 24 14 174 Fax: 01 24 14 168	Marko Vavpetič - direktor
39	KS2 NALOŽBE	KS2G	redne imenske	19.12.2003	22.12.2003	upravljanje naložb	19.505.157	19.505.157 rednih delnic z nominalo 1.000 SIT	300,00	1.000			4.505.157 rednih delnic	Dunajska 9 1000 Ljubljana	Tel: 01 300 14 00 Faks: 01 300 14 10	Igor Lah - direktor
40	Lesnina Emmi, Slovenska Bistrica	LSBG	redne imenske	24.04.1996	08.05.1996	predelava aluminija in lesa	689.490	689.490 rednih delnic na ime z nominalo 1.000 SIT	287,14	1.000			689.490 rednih delnic	Kolodvorska 37a 2310 Slovenska Bistrica	Tel: 02 805 05 00 Faks: 02 805 02 30	Roman Stegne - direktor Drago Selinšek
41	Lesnina, Ljubljana	MILG	redne imenske	16.01.2002	25.01.2002	trgovina s pohištvo	2.906.810	76.495 rednih delnic na ime z nominalo 38.000 SIT	60.000,00	38.000	4.000 SIT	17.07.2006	76.495 rednih delnic	Cesta na Bokalce 40 Ljubljana	Tel: 01 241 21 02 Fax: 01 241 22 64	Bojan Papič - direktor
42	Lip, Bled	LLBG	redne imenske	07.01.2000	12.01.2000	predelava lesa in izvedba končnih lesnih izdelkov	1.942.454	1.942.454 rednih delnic na ime z nominalo 1.000 SIT	705,00	1.000	30 SIT	30.06.2006	1.942.454 rednih delnic	Rečiška cesta 61A 4260 Bled	Tel: 04 57 95 000 Faks: 04 57 41 202	Alojz Burja - predsednik uprave
43	Liz inženiring Ljubljana	LIZG	redne imenske	08.03.1999	11.03.1999	izvajanje svetovalnega inženiringa pri gradnji objektov	123.846	123.846 rednih delnic na ime z nominalo 1.000 SIT	650,00	1.000			123.846 rednih delnic	Vurnikova 2 1000 Ljubljana	Tel: 01 432 42 47 Faks: 01 231 92 45	Janez Štular - direktor Olga Urbanc
44	M1	MR1R	redne imenske	04.08.2004	04.08.2004	dejavnost holdingov	2.681.638	2.681.638 rednih delnic na ime z nominalo 1.000 SIT	400,00	1.000			2.681.638 rednih delnic	Kotnikova ulica 25 1000 Ljubljana	Tel: 01 473 44 37	Rolando Krajnik - direktor
45	MAKSIMA HOLDING	MAHR	redne imenske	28.04.2003	06.05.2003	dejavnost holdingov	6.399.850	6.399.850 rednih delnic na ime z nominalo 1.000 SIT	582,54	1.000			6.399.850 rednih delnic	Trg republike 3 1000 Ljubljana	Tel: 01 20 04 724	Milan Marinič - direktor družbe
46	MAKSIMA INVEST	MKIR	redne imenske	26.10.2004	26.10.2004	dejavnost holdingov	7.451.949	7.451.949 rednih delnic	504,62	1.000			7.451.949 rednih delnic	Trdinova 4 1000 Ljubljana	Tel: 01 434 10 13 Faks: 01 431 11 09	Milan Ževart - direktor
47	Marina Portorož	MAPG	redne imenske	11.09.1996	19.09.1996	navtične in gostinske storitve	627.864	313.932 rednih delnic na ime z nominalo 2.000 SIT	6.319,65	2.000	572 SIT	25.08.2006	313.932 rednih delnic	Cesta solinarjev 8 6320 Portorož	Tel: 05 676 1200 Faks: 05 676 1510	Enes Lojo - direktor Irena Kastelic
48	Medaljon Maribor	MEDR	redne imenske	08.10.1999	12.10.1999	upravljanje holding družb, poslovanje z lastnimi nepremičninami ter dajanje lastnih nepremičnin v najem	1.734.000	1.734.000 rednih delnic na ime z nominalo 1.000 SIT	733,39	1.000			1.734.000 rednih delnic	Strossmayerjeva ulica 30 2000 Maribor	Tel: 02 22 94 800 Faks: 02 25 23 358	Dita Kastelic - direktorica
49	Medvešek Pušnik Ljubljana	MPLR	redne imenske	01.12.1997	12.12.1997	upravljanje s finančnim premoženjem strank, trgovanje in posredovanje	160.000	80.000 rednih delnic na ime z nominalo 2.000 SIT	3.000,00	2.000	660 SIT	07.06.2006	80.000 rednih delnic	Ulica Gradnikove brigade 11 1000 Ljubljana	Tel: 01 586 4450 Faks: 01 586 4451	Bogdan Pušnik - generalni direktor
50	Melamin Kočevje	MKOG	redne imenske	13.09.1996	23.09.1996	lesna, kemična in obutvena industrija ter trgovina	349.913	349.913 rednih delnic na ime z nominalo 1.000 SIT	1.100,00	1.000			349.913 rednih delnic	Tomšičeva 9 1330 Kočevje	Tel: 01 8959 300 Faks: 01 895 0334	Srečko Štefanič - direktor Tomo Jarni

## F3) DELNICE - PROSTI TRG

	Izdajatelj	Trgovalna koda	Vrsta delnic	Datum sprejema	Datum začetka trgovanja	Dejavnost	V sodni register vpisani in vplačani osnovni kapital (v 000 SIT)	Sestava kapitala	Enotni tečaj prvega trgovalnega dne (v SIT)	Nom. vred. delnice (v SIT)	Dividenda za leto 2004 oz. 2005	Datum brez upravičenja do dividende	Št. delnic na organiziranem trgu	Naslov izdajatelja	Telefon Faks	Direktor družbe Kontaktne osebe
51	Mercata	MR0R	redne imenske	27.07.2004	27.07.2004	dejavnost holdingov	2.891.874	2.891.874 rednih delnic na ime z nominalo 1.000 SIT	390,00	1.000			2.891.874 rednih delnic	Železna cest a18 1000 Ljubljana	Tel: 01 473 44 37 Faks: 01 473 44 80	Vinko Berginc - direktor
52	Mesna industrija primorske	MIPG	redne imenske	13.06.2000	19.06.2000	predelava mesa ter trgovina na debelo in drobno z živilskimi proizvodi	1.478.742	1.478.742 rednih delnic na ime z nominalo 1.000 SIT	890,00	1.000			1.478.742 rednih delnic	Panovška 1 5000 Nova Gorica	Tel: 05 330 41 00 Faks: 05 3027668	Vojteh Volk - predsednik uprave
53	Mitol, Sežana	MISG	redne imenske	05.05.1997	15.05.1997	proizvodnja in prodaja lepil in sintetičnih smol	687.627	687.627 rednih delnic na ime z nominalo 1.000 SIT	2.321,81	1.000	120 SIT	10.07.2006	687.627 rednih delnic	Partizanska 78 6210 Sežana	Tel: 05 731 23 00 Faks: 05 731 23 91	Marjan Mateta - direktor Katja Žvab
54	MKT PRINT, Ljubljana	MKTG	redne imenske	07.10.1999	11.10.1999	tiskarstvo in z njim povezane storitve, založništvo in trgovina	1.039.540	103.954 rednih delnic na ime z nominalo 10.000 SIT	3.210,00	10.000			103.954 rednih delnic	Dunajska 123 1000 Ljubljana	Tel: 01 53 41 675 Faks: 01 53 41 689	dr. Andrej Kroppe - predsednik uprave
55	Modra linija holding	MLHR	redne imenske	15.11.2002	20.11.2002	finančno posredništvo	1.882.991	1.882.991 rednih delnic na ime z nominalo 1.000 SIT	421,11	1.000			1.882.991 rednih delnic	Pristaniška ulica 12 6000 Koper	Tel: 05 66 33 150 Faks: 05 66 33 120	Žarko Ždralič - direktor
56	Nama, Ljubljana	NALN	redne imenske	30.04.2004	30.04.2004	trgovina na drobno in oddajanje poslovnih prostorov	953.795	953.795 rednih delnic na ime z nominalo 1.000 SIT	1.200,00	1.000	224 SIT	29.05.2006	953.795 rednih delnic	Tomšičeva 1 1000 Ljubljana	Tel: 01 425 8300 Faks: 01 253 4642	Bernarda Trebušak - generalna direktorica
57	NFD HOLDING	NF2R	redne imenske	09.12.2003	10.12.2003	drugo finančno posredništvo	33.159.997	33.159.997 rednih delnic z nominalo 1.000 SIT	664,28	1.000			33.159.997 rednih delnic	Trdinova 4 1000 Ljubljana	Tel: 01 434 10 00 Faks: 01 431 11 09	Zoran Boškovič - direktor
58	Niko Železniki	NKPG	redne imenske	14.09.1999	17.09.1999	izdelava pisarniškega pribora, industrijskih sponk, elektromagnetov ter drugih kovinskih mehanizmov	358.750	35.875 rednih delnic na ime z nominalo 10.000 SIT	20.000,00	10.000	1.050 SIT	13.07.2006	35.875 rednih delnic	Otoki 16 4228 Železniki	Tel: 04 51 17 700 Faks: 04 51 17 712	Valentina Nastran - direktor
59	Plama-pur Podgrad	POPG	redne imenske	01.12.1999	06.12.1999	proizvodnja in predelava poliuretanskih pen	686.798	686.798 rednih delnic na ime z nominalo 1.000 SIT	2.806,20	1.000	100 SIT	21.04.2006	686.798 rednih delnic	Podgrad 17 6244 Podgrad	Tel: 05 71 49 100 Faks: 05 71 49 299	Radoš Gregorič - predsednik uprave
60	PRVA POKOJNINSKA DRUŽBA	PPDG	prednostne neglasovalne imenske kumulativne	07.07.2005	20.07.2005	dejavnost pokojninskih skladov	3.645.650	194.565 delnic razreda A in 170.000 prednostnih delnic razreda B z nominalo 10.000 SIT		10.000	848,22 SIT	12.05.2006	170.000 prednostnih delnic	Železna cesta 18 1000 Ljubljana	Tel: 01 234 58 00 Faks: 01 436 12 15	dr. Alenka Žnidarič Kranjc - predsednica uprave
61	Rekreacijsko turistični center Kvavec	RKRG	redne imenske	07.10.1997	17.10.1997	prevoz potnikov, blaga in različnih tovarov z žičnicami	2.311.468	1.155.724 rednih delnic na ime z nominalo 2.000 SIT	4.300,00	2.000			1.155.724 rednih delnic na ime	Grad 76 4207 Cerklje na Gorenjskem	Tel: 04 252 59 30 Faks: 04 252 59 31	Srečko Retuznik - direktor Marta Bergant
62	Sijaj Hrastnik	SIHG	redne imenske	04.10.1999	07.10.1999	proizvodnja dekorativne razsvetljave in dekorativnih kovinskih izdelkov	268.800	26.880 rednih imenskih delnic z nominalo 10.000 SIT	2.500,00	10.000			26.880 rednih imenskih delnic	Pot Vitka Paviča 9 1430 Hrastnik	Tel: 03 564 4108 Faks: 03 56 42 533	Matjaž Kovacič - direktor
63	Slovenijales Ljubljana	SLLG	redne imenske	24.04.1996	08.05.1996	posredovanje blaga in storitev v mednarodni trgovini, maloprodaja in veleprodaja	2.736.040	273.604 rednih imenskih delnic po 10.000 SIT	2.442,95	10.000	500 SIT	01.09.2006	273.377 rednih imenskih delnic	Dunajska cesta 22 1000 Ljubljana	Tel: 01 232 2469 Faks: 01 431 4145	Žiga Jelenc - direktor Djordja Kobal
64	Stolarna Dobropolje, Ljubljana	SSDG	redne imenske	29.03.2006	10.04.2006	proizvodnja pohištva	195.049	195.049 rednih imenskih delnic po 1.000 SIT	-	1.000			195.049 rednih imenskih delnic	Podgorica 21 1312 Videm Dobropolje	Tel: 01 780 71 58 Fax: 01 780 75 69	Stane Škulj - direktor
65	Tekstina, Ajdovščina	TEAG	redne imenske	31.01.1997	12.02.1997	proizvodnja preje, tkanje in oplemenitenje tekstilij ter izdelava konfekcije	1.127.293	1.127.293 rednih imenskih delnic po 1.000 SIT	300,00	1.000			1.127.293 rednih delnic	Tovarniška 15 5270 Ajdovščina	Tel: 05 369 2000 Faks: 05 369 2203	Simeon Špruk - direktor Ivica Koren - vodja fin.oddelka
66	Terme Dobrna	ZDDG	redne imenske	30.06.1999	05.07.1999	medicinska dejavnost ter turistične, hotelske in gostinske usluge	692.542	692.542 rednih imenskih delnic po 1.000 SIT	550,00	1.000			692.542 rednih delnic	Dobrna 50 3204 Dobrna	Tel: 03 780 8000 Faks: 03 577 8330	Janez Mlakar - direktor Duško Presekar Erik Heiligstein
67	Tosama Domžale	TODG	redne imenske	05.09.1996	13.09.1996	proizvodnja preje, tekstilij, higienskih in toaletnih potrebščin	2.956.700	295.670 rednih delnic z nominalo 10.000 SIT	3.896,43	10.000	150 SIT	29.06.2006	295.670 rednih imenskih delnic	Vir, Šaranovičeva 35 1230 Domžale	Tel: 01 721 4611 Faks: 01 721 4660	Janko Velkavrh - generalni direktor Marjan Mlakar
68	Tovarna sladkorja Ormož	TSOR	redne imenske	04.04.1996	12.04.1996	proizvodnja sladkorja in storitve za rastlinsko pridelavo	4.971.630	497.163 rednih imenskih delnic po 10.000 SIT	12.000,00	10.000			497.163 rednih imenskih delnic	Opekarniška cesta 4 2270 Ormož	Tel: 02 741 0300 Faks: 02 740 1291	Jurij Dogša - generalni direktor Branka Sok



## F3) DELNICE - PROSTI TRG

	Izdajatelj	Trgovalna koda	Vrsta delnic	Datum sprejema	Datum začetka trgovanja	Dejavnost	V sodni register vpisani in vplačani osnovni kapital (v 000 SIT)	Sestava kapitala	Enotni tečaj prvega trgovalnega dne (v SIT)	Nom. vred. delnice (v SIT)	Dividenda za leto 2004 oz. 2005	Datum brez upravičenja do dividende	Št. delnic na organiziranem trgu	Naslov izdajatelja	Telefon Faks	Direktor družbe Kontaktne osebe
69	TRDNJAVA HOLDING	TR0R	redne imenske	30.03.2004	31.03.2004	dejavnost holdingov	2.593.123	2.593.123 rednih delnic	400,00 SIT	1.000			2.593.123 rednih imenskih delnic	Trdinova 4 1000 Ljubljana	Tel: 01 43 41 000 Faks: 01 43 11 109	Milan Ževart - direktor
70	TRDNJAVA I HOLDING	TR1R	redne imenske	30.03.2004	31.03.2004	dejavnost holdingov	891.750	891.750 rednih delnic	370,30 SIT	1.000			891.750 rednih imenskih delnic	Trdinova 4 1000 Ljubljana	Tel: 01 43 41 000 Faks: 01 43 11 109	Milan Ževart - direktor
71	TRIGLAV NALOŽBE	TRSG	redne imenske	06.04.2004	07.04.2004	dejavnost holdingov	13.182.366	13.182.366 rednih delnic	397,45 SIT	1.000			13.182.366 rednih imenskih delnic	Slovenska 54 1000 Ljubljana	Tel: 01 43 45 540 Faks: 01 43 45 550	mag. Metka Petek - predsednica uprave
72	Tub swaty Maribor	TUBG	redne imenske	12.11.1997	30.12.1997	proizvodnja in prodaja umetnih brusov	1.155.760	288.940 navadnih delnic z nominalno 4.000 SIT	2.500,00	4.000	600 SIT	31.08.2006	288.940 rednih imenskih delnic	Titova cesta 60 2000 Maribor	Tel: 01 519 33 16 02 331 43 61 Faks: 02 332 5305 02 335 1614	Branko Bezjak - direktor Danica Rihtarič
73	Velana, Ljubljana	VLJG	redne imenske	18.12.2002	23.12.2002	proizvodnja tekstilnih izdelkov, razen oblačil	1.409.645	1.409.645 navadnih delnic na ime z nominalno vrednostjo 1.000 SIT	331,00	1.000			1.409.645 rednih imenskih delnic	Šmartinska 52 1000 Ljubljana	Tel: 01 540 44 93 Faks: 01 540 44 90	Leopold Poljanšek - direktor
74	VIPA HOLDING	VHDR	redne imenske	29.10.2003	05.11.2003	drugo finančno posredništvo	7.338.866	7.347.565 rednih delnic na ime z nominalno 1.000 SIT	805,00	1.000	25 SIT	30.06.2006	7.347.565 rednih delnic	Kidričeva ulica 19 5000 Nova Gorica	Tel: 05 33 85 000 Faks: 05 30 28 506	Lucijan Čermelj - predsednik uprave
75	VIZIJA HOLDING	VIHR	redne imenske	13.03.2003	17.03.2003	dejavnost holdingov	2.277.503	2.277.503 rednih imenskih delnic z nominalno 1.000 SIT	650,00	1.000			2.277.503 rednih imenskih delnic	Dunajska cesta 156 1000 Ljubljana	Tel: 01 568 82 25 Faks: 01 568 81 41	Dari Južna - direktor
76	VIZIJA HOLDING ENA	VZPG	redne imenske	02.02.2004	03.02.2004	dejavnost holdingov	2.129.725	2.129.725 rednih delnic	550,00	100			2.129.725 rednih imenskih delnic	Dunajska 156 1000 Ljubljana	Tel: 01 56 87 211 Faks: 01 56 88 141	Dari Južna - direktor
77	Zdravilišče Rogaška	RGP	prednostne	04.02.1999	11.02.1999	upravljanje holding družb	1.021.898	961.898 navadnih delnic na ime z nominalno 1.000 SIT in 30.000 prednostnih delnic na ime z nominalno vrednostjo 2.000 SIT	1.490,00	2.000			27.988 prednostnih delnic	Zdraviliški trg 14 3250 Rogaška Slatina	Tel: 03 81 82 640 Faks: 03 81 82 649	Milena Jelen - predsednica uprave Dragica Herček
78	Zdravilišče Rogaška	RGS	redne imenske	04.02.1999	11.02.1999	upravljanje holding družb	1.021.898	961.898 navadnih delnic na ime z nominalno 1.000 SIT in 30.000 prednostnih delnic na ime z nominalno vrednostjo 2.000 SIT	404,12	1.000			900.462 rednih imenskih delnic	Zdraviliški trg 14 3250 Rogaška Slatina	Tel: 03 81 82 640 Faks: 03 81 82 649	Milena Jelen - predsednica uprave Dragica Herček
79	ZLATA MONETA II	ZM2R	redne imenske	12.11.2003	13.11.2003	drugo finančno posredništvo	8.232.861	8.232.861 navadnih delnic na ime z nominalno vrednostjo 1.000 SIT	509,60	1.000			8.232.861 rednih imenskih delnic	Svetozarevska 12 2000 Maribor	Tel: 02 252 08 33 Faks: 02 252 08 31	Radovan Stonič - direktor
80	ZVON DVA HOLDING	ZV2R	redne imenske	24.02.2004	25.02.2004	dejavnost holdingov	14.120.934	14.120.934 rednih delnic	618,75	1.000			14.120.934 rednih delnic	Slovenska 17 2000 Maribor	Tel: 02 229 06 00 Faks: 02 229 06 21	Franc Ješovnik - predsednik uprave
81	ZVON ENA HOLDING	ZVHR	redne imenske	24.10.2003	30.10.2003	dejavnost holdingov	12.431.743	12.431.743 rednih delnic na ime z nominalno 1.000 SIT	1.580,62	1.000	108 SIT	28.07.2006	12.431.743 rednih delnic	Slovenska ulica 17 2000 Maribor	Tel: 02 22 90 600 Faks: 02 22 90 621	Simon Zdošek - predsednik uprave
82	Železarna Ravne - Monter Dravograd	ZMDG	redne imenske	17.09.1999	21.09.1999	proizvodnja kovinskih konstrukcij in njihovih delov	336.225	336.225 rednih delnic z nominalno 1.000 SIT	1.210,18	1.000	100 SIT	31.07.2006	336.225 rednih delnic	Otiški vrh 177 2373 Šentjanž pri Dravogradu	Tel: 02 878 5010 Faks: 02 87 86 710	Bogdan Kadiš - direktor
83	ŽITO INTES	IMTG	redne imenske	06.03.2000	09.03.2000	predelava žit in proizvodnja testenin	2.518.194	2.518.194 rednih delnic z nominalno 1.000 SIT	225,00	1.000			2.518.194 rednih delnic	Meljska cesta 19 2000 Maribor	Tel: 02 251 50 61 Faks: 02 251 8636	Iztok Brič - direktor

F4) OBVEZNICE - BORZNA KOTACIJA

Izdajatelj	Trgovalna koda	Datum sprejema	Datum začetka trgovanja	Dejavnost	V sodni register vpisani in vplačani osn. kapital (v 000 SIT)	Zavarovanje terjatev	Namen izdaje obveznice	Nom. vred. izdaje na borzi	Apoenska sestava	Število izdanih obveznic po aopenih	Št. izdan. vred. papirjev	Letna obr. mera	Začetek obresti in rok zapadlosti	Način odplačevanja	Datum izplač. kuponov	Naslov izdajatelja	Telefon Faks	Direktor Kontaktna oseba
1 Abanka Vip Ljubljana	AB05	17.09.2001	26.09.2001	banka	5.500.000	izdajatelj jamči z vsem svojim premoženjem	povečanje jamstvenega kapitala banke	10 mio EUR	100 EUR	100.000	100.000	6,0%	15.4.2001 15.4.2006 5 let	obresti polletno, glavnica ob zapadlosti	15.4. 15.10.	Slovenska c. 58 1517 Ljubljana	Tel: 01 471 81 88 Faks: 01 23 02 430	mag. Aleš Žajdela - predsednik uprave Marja Pogačar
2 Abanka Vip Ljubljana	AB06	14.11.2002	25.11.2002	banka	5.500.000	izdajatelj jamči z vsem svojim premoženjem	povečanje jamstvenega kapitala banke	13,5 mio EUR	100 EUR	135.000	135.000	5,9%	15.5.2002 15.5.2009 7 let	obresti polletno, glavnica ob zapadlosti	15.5. 15.11.	Slovenska c. 58 1517 Ljubljana	Tel: 01 471 81 88 Faks: 01 23 02 430	mag. Aleš Žajdela - predsednik uprave Marja Pogačar
3 Abanka Vip Ljubljana	AB07	17.10.2003	30.10.2003	banka	5.500.000	izdajatelj jamči z vsem svojim premoženjem	povečanje jamstvenega kapitala banke	17,3 mio EUR	100 EUR	173.000	173.000	5,3%	21.5.2003 21.5.2010 7 let	obresti polletno, glavnica ob zapadlosti	21.5. 21.11.	Slovenska c. 58 1517 Ljubljana	Tel: 01 471 81 88 Faks: 01 23 02 430	mag. Aleš Žajdela - predsednik uprave Marja Pogačar
4 Abanka Vip Ljubljana	AB11	22.06.2006	30.06.2006	banka	5.500.000	izdajatelj jamči z vsem svojim premoženjem	dolgoročno financiranje komitentov, uravnavanje obrestnega tveganja te usklajevanja ročnosti aktive in pasive	5.000 mio SIT	10.000 SIT	500.000	500.000	4,0%	1.12.2005 1.12.2010 5 let	obresti polletno, glavnica ob zapadlosti	1.12.	Slovenska c. 58 1517 Ljubljana	Tel: 01 471 81 88 Faks: 01 23 02 430	mag. Aleš Žajdela - predsednik uprave Marja Pogačar
5 Abanka Vip Ljubljana	AB12	22.06.2006	30.06.2006	banka	5.500.000	izdajatelj jamči z vsem svojim premoženjem	dolgoročno financiranje komitentov, uravnavanje obrestnega tveganja te usklajevanja ročnosti aktive in pasive	5.000 mio SIT	10.000 SIT	500.000	500.000	3,8%	12.12.2005 12.12.2010 5 let	obresti polletno, glavnica ob zapadlosti	12.12.	Slovenska c. 58 1517 Ljubljana	Tel: 01 471 81 88 Faks: 01 23 02 430	mag. Aleš Žajdela - predsednik uprave Marja Pogačar
6 Banka Celje	BCE5	14.12.2001	19.12.2001	banka	3.376.984	jamči banka neomejeno z vsem svojim premoženjem	obveznice so bile izdane v zaprti izdaji	10 mio EUR	100 EUR	100.000	100.000	6,0%	15.03.2001 15.03.2007 6 let	obresti polletno, glavnica ob zapadlosti	15.9. 15.3.	Vodnikova 2 3000 Celje	Tel: 03 422 10 34 Faks: 03 422 11 86	Niko Kač - predsednik uprave Davorin Leskovar Simona Čilenšek
7 Banka Celje	BCE6A	20.09.2002	30.09.2002	banka	3.376.984	jamči banka neomejeno z vsem svojim premoženjem	obveznice so bile izdane v zaprti izdaji	10 mio EUR	100 EUR	100.000	100.000	5,6%	15.02.2002 15.02.2008 6 let	obresti letno, glavnica ob zapadlosti	15.2.	Vodnikova 2 3000 Celje	Tel: 03 422 10 34 Faks: 03 422 11 87	Niko Kač - predsednik uprave Davorin Leskovar Simona Čilenšek
8 Banka Celje	BCE7	03.11.2003	17.11.2003	banka	3.376.984	jamči banka neomejeno z vsem svojim premoženjem	obveznice so bile izdane v zaprti izdaji	10 mio EUR	100 EUR	100.000	100.000	5,15%	1.4.2003 1.4.2010 7 let	obresti letno, glavnica ob zapadlosti	1.4.	Vodnikova 2 3000 Celje	Tel: 03 422 10 34 Faks: 03 422 11 89	Niko Kač - predsednik uprave Davorin Leskovar Simona Čilenšek
9 Banka Celje	BCE8	11.10.2004	26.10.2004	banka	3.376.984	jamči banka neomejeno z vsem svojim premoženjem	obveznice so bile izdane v zaprti izdaji	12,5 mio EUR	100 EUR	125.000	125.000	4,9%	15.2.2004 15.2.2011 7 let	obresti letno, glavnica ob zapadlosti	15.2.	Vodnikova 2 3000 Celje	Tel: 03 422 10 34 Faks: 03 422 11 89	Niko Kač - predsednik uprave Davorin Leskovar Simona Čilenšek
10 Banka Vip Nova Gorica	VIP4E	19.11.1997	03.12.1997	banka	4.800.000	jamči Abanka Vip s svojim celotnim kapitalom	povečanje jamstvenega kapitala in uresničevanje dolgoročnih poslovnih smernic razvoja banke	2.045.167,52 EUR	255,65 EUR	8.000	8.000	7,0%	1.8.1997 1.8.2007 10 let	obresti in glavnica polletno, 2 letni moratorji na glavnico	1.2. 1.8.	Slovenska c. 58 1517 Ljubljana	Tel: 01 471 81 88 Faks: 01 23 02 430	mag. Aleš Žajdela - predsednik uprave Marja Pogačar
11 Banka Vip Nova Gorica	VIP5	17.12.1998	24.12.1998	banka	4.800.000	jamči Abanka Vip s svojim celotnim kapitalom	povečanje jamstvenega kapitala in uresničevanje dolgoročnih poslovnih smernic razvoja banke	2 mio EUR	200 EUR	10.000	10.000	6,0%	15.7.1998 15.7.2008 10 let	obresti in glavnica polletno, 2 letni moratorji na glavnico	15.1. 15.7.	Slovenska c. 58 1517 Ljubljana	Tel: 01 471 81 88 Faks: 01 23 02 430	mag. Aleš Žajdela - predsednik uprave Marja Pogačar
12 Banka Vip Nova Gorica	VIP6	24.02.2000	06.03.2000	banka	4.800.000	jamči Abanka Vip s svojim celotnim kapitalom	povečanje jamstvenega kapitala in uresničevanje dolgoročnih poslovnih smernic razvoja banke	2 mio EUR	200 EUR	10.000	10.000	5,5%	9.9.1999 9.9.2009 10 let	obresti in glavnica polletno, 2 in pol letni moratorji na glavnico	9.3. 9.9.	Slovenska c. 58 1517 Ljubljana	Tel: 01 471 81 88 Faks: 01 23 02 430	mag. Aleš Žajdela - predsednik uprave Marja Pogačar
13 Banka Vip Nova Gorica	VIP7	09.07.2001	19.07.2001	banka	4.800.000	jamči Abanka Vip s svojim celotnim kapitalom	pridobitev dolgoročnih virov za uresničevanje naložbene politike banke	2 mio EUR	200 EUR	10.000	10.000	6,2%	18.12.2000 18.12.2010 10 let	obresti in glavnica polletno, 2 in pol letni moratorji na glavnico	18.6. 18.12.	Slovenska c. 58 1517 Ljubljana	Tel: 01 471 81 88 Faks: 01 23 02 430	mag. Aleš Žajdela - predsednik uprave Marja Pogačar
14 Blagovno trgovinski center BTC Ljubljana	BTC1E	29.01.1997	24.02.1997	izposoja poslovnih prostorov in skladišč	2.000.000	terjatve so zavarovane s hipoteko, ki se vpiše na ime fiduciarja SKB banka d.d., Lj in jo le-ta uresničuje za račun vsakokratnih metnikov obveznic	hipotekarne obveznice so bile izdane zaradi znižanja osnovnega kapitala družbe	17.383.924,96 EUR	51,13 EUR	340.000	340.000	10,5%	1.1.1996 31.12.2007 12 let	obresti in glavnica polletno, 5-letni moratorji na odplačilo glavnice	1.1. 1.7.	Šmartinska 152 1000 Ljubljana	Tel: 01 585 11 00 Faks: 01 585 14 73	Jože Mermal - generalni direktor Andrej Repina - finančni direktor
15 Hoteli Bernardin Portorož	HTB1E	21.06.1999	28.06.1999	dejavnost hotelov z restavracijo	7.858.636	izdajatelj jamči z vsem svojim premoženjem neomejeno	z namenom pridobitve sredstev za nove investicije, ki so potrebne za nadaljnji razvoj dejavnosti izdajatelja ter za vrabilo posojila Slovenski razvojni družbi	10.225.837,62 EUR	511,29 EUR	20.000	20.000	8,5%	1.2.1999 1.2.2009 10 let	obresti in glavnica letno, 3 letni moratorji na izplačilo glavnice	1.2.	Obala 2 6320 Portorož	Tel: 05 695 52 01 Faks: 05 67 46 229	Čedomil Vojnič - generalni direktor Radovan Mikuletič Romana Reboj
16 Nova Kredina banka Maribor	KBM3	29.10.2001	14.11.2001	banka	5.839.496	izdajatelj jamči z vsem svojim premoženjem	obveznice so bile izdane v zaprti izdaji	2.000 mio SIT	100.000 SIT	20.000	20.000	5,8% +TOM	1.4.2001 2.10.2006 5 let	obresti letno (zadnje obd. je polletno), glavnica ob zapadlosti	1.4., zadnji 2.10.	Vita Kraigherja 4 2505 Maribor	Tel: 02 229 23 54 Faks: 02 25 27 576	Matjaž Kovačič - predsednik uprave Igor Muhič
17 Nova Kredina banka Maribor	KBM4	29.10.2001	14.11.2001	banka	5.839.496	izdajatelj jamči z vsem svojim premoženjem	obveznice so bile izdane v zaprti izdaji	9 mio EUR	500 EUR	18.000	18.000	6%	1.4.2001 2.10.2006 5 let	obresti letno (zadnje obd. je polletno), glavnica ob zapadlosti	1.4., zadnji 2.10.	Vita Kraigherja 4 2505 Maribor	Tel: 02 229 23 54 Faks: 02 25 27 576	Matjaž Kovačič - predsednik uprave Igor Muhič
18 Nova Kredina banka Maribor	KBM5	11.10.2004	26.10.2004	banka	5.839.496	izdajatelj jamči z vsem svojim premoženjem	obveznice so bile izdane v zaprti izdaji	6.000 mio SIT	100.000 SIT	600.000	600.000	5,3%	15.3.2004 15.3.2009 5 let	obresti letno, glavnica ob zapadlosti	15.3.	Vita Kraigherja 4 2505 Maribor	Tel: 02 229 23 54 Faks: 02 25 27 576	Matjaž Kovačič - predsednik uprave Igor Muhič
19 Nova Kredina banka Maribor	KBM6	11.10.2004	26.10.2004	banka	5.839.496	izdajatelj jamči z vsem svojim premoženjem	obveznice so bile izdane v zaprti izdaji	5.000 mio SIT	100.000 SIT	500.000	500.000	4,5%	21.6.2004 21.6.2007 3 leta	obresti letno, glavnica ob zapadlosti	21.6.	Vita Kraigherja 4 2505 Maribor	Tel: 02 229 23 54 Faks: 02 25 27 576	Matjaž Kovačič - predsednik uprave Igor Muhič

F4) OBVEZNICE - BORZNA KOTACIJA

Izdajatelj	Trgovalna koda	Datum sprejema	Datum začetka trgovanja	Dejavnost	V sodni register vpisani in vplačani (v 000 SIT)	Zavarovanje terjatev	Namen izdaje obveznice	Nom. vred. izdaje na borzi	Apoenska sestava	Število izdanih obveznic po aopenih	Št. izdan. vred. papirjev	Letna obr. mera	Začetek obresti, in rok zapadlosti	Način odplačevanja	Datum izplač. kuponov	Naslov izdajatelja	Telefon Faks	Direktor Kontaktna oseba
Nova Kreditna banka Maribor	KBM7	21.06.2005	30.06.2005	banka	5.839.496	izdajatelj jamči z vsem svojim premoženjem	obveznice so bile izdane v zaprti izdaji	7.000 mio SIT	100.000 SIT	70.000	70.000	4,1%	22.11.2004 22.11.2011 7 let	obresti letno, glavnica ob zapadlosti	22.11.	Vita Kraigherja 4 2505 Maribor	Tel: 02 229 23 54 Faks: 02 25 27 576	Matjaž Kovačič - predsednik uprave Igor Muhič
Nova Kreditna banka Maribor	KBM8	21.06.2005	30.06.2005	banka	5.839.496	izdajatelj jamči z vsem svojim premoženjem	obveznice so bile izdane v zaprti izdaji	7.000 mio SIT	100.000 SIT	70.000	70.000	3,9%	1.2.2005 1.2.2010 5 let	obresti letno, glavnica ob zapadlosti	1.2.	Vita Kraigherja 4 2505 Maribor	Tel: 02 229 23 54 Faks: 02 25 27 576	Matjaž Kovačič - predsednik uprave Igor Muhič
Nova Ljubljanska banka	NLB10	10.06.2003	18.06.2003	banka	15.364.030	jamči izdajatelj z vsem svojim premoženjem	pridobitev dolgoročnih sredstev in izboljšanje rokove in valutne strukture bilance	10.824,3 mio SIT	100.000 SIT	108.243	108.243	3% + TOM	20.11.2002 20.11.2007 5 let	obresti letno, glavnica ob zapadlosti	20.11.	Trg republike 2 1520 Ljubljana	Tel: 01 47 62 868 Faks: 01 251 80 54	Marjan Kramar - predsednik uprave Marko Jernejčič Ana Kastelic
Nova Ljubljanska banka	NLB11	10.06.2003	18.06.2003	banka	15.364.030	jamči izdajatelj z vsem svojim premoženjem	pridobitev dolgoročnih sredstev in izboljšanje rokove in valutne strukture bilance	26.326.000 EUR	1.000 EUR	26.326	26.326	5,1%	20.11.2002 20.11.2009 7 let	obresti letno, glavnica ob zapadlosti	20.11.	Trg republike 2 1520 Ljubljana	Tel: 01 47 62 868 Faks: 01 251 80 54	Marjan Kramar - predsednik uprave Marko Jernejčič Ana Kastelic
Nova Ljubljanska banka	NLB12	30.10.2003	14.11.2003	banka	15.364.030	jamči izdajatelj z vsem svojim premoženjem	zmanjševanje dolge pozicije v TOM ter pridobitev dodatnih dolgoročnih virov	8.000 mio SIT	100.000 SIT	80.000	80.000	TOM + 2,65%	5.5.2003 5.5.2008 5 let	obresti polletno, glavnica ob zapadlosti	5.5. 5.11.	Trg republike 2 1520 Ljubljana	Tel: 01 47 62 868 Faks: 01 251 80 54	Marjan Kramar - predsednik uprave Marko Jernejčič Ana Kastelic
Nova Ljubljanska banka	NLB13	30.10.2003	14.11.2003	banka	15.364.030	jamči izdajatelj z vsem svojim premoženjem	povečanje kapitalne ustreznosti	11.733,5 mio SIT	100.000 SIT	117.335	117.335	7,0%	9.6.2003 9.6.2013 10 let	obresti letno, glavnica ob zapadlosti	9.6.	Trg republike 2 1520 Ljubljana	Tel: 01 47 62 868 Faks: 01 251 80 55	Marjan Kramar - predsednik uprave Marko Jernejčič Ana Kastelic
Nova Ljubljanska banka	NLB16	21.06.2005	30.06.2005	banka	15.364.030	jamči izdajatelj z vsem svojim premoženjem	povečanje kapitalne ustreznosti banke	7.755,7 mio SIT	100.000 SIT	77.557	77.557	4,00%	3.11.2004 3.11.2009 5 let	obresti letno, glavnica ob zapadlosti	3.11.	Trg republike 2 1520 Ljubljana	Tel: 01 47 62 868 Faks: 01 251 80 55	Marjan Kramar - predsednik uprave Marko Jernejčič Ana Kastelic
Nova Ljubljanska banka	NLB17	21.06.2005	30.06.2005	banka	15.364.030	jamči izdajatelj z vsem svojim premoženjem	povečanje kapitalne ustreznosti banke	10.169,4 mio SIT	100.000 SIT	101.694	101.694	3,85%	1.3.2005 1.3.2011 6 let	obresti letno, glavnica ob zapadlosti	1.3.	Trg republike 2 1520 Ljubljana	Tel: 01 47 62 868 Faks: 01 251 80 55	Marjan Kramar - predsednik uprave Marko Jernejčič Ana Kastelic
Nova Ljubljanska banka	NLB18	21.12.2005	29.12.2005	banka	15.364.030	jamči izdajatelj z vsem svojim premoženjem	zmanjševanje obrestnih razmikov v tolarjih in usklajevanja ročnosti aktivne in pasivne banke	15.000 mio SIT	100.000 SIT	150.000	150.000	4,15%	9.6.2005 9.6.2015 10 let	obresti letno, glavnica ob zapadlosti	9.6.	Trg republike 2 1520 Ljubljana	Tel: 01 47 62 868 Faks: 01 251 80 55	Marjan Kramar - predsednik uprave Nežka Zajc
Nova Ljubljanska banka	NLB19	21.12.2005	29.12.2005	banka	15.364.030	jamči izdajatelj z vsem svojim premoženjem	zmanjševanje obrestnih razmikov v tolarjih in usklajevanja ročnosti aktivne in pasivne banke	10.000 mio SIT	100.000 SIT	100.000	100.000	4,00%	30.9.2005 30.9.2016 11 let	obresti letno, glavnica ob zapadlosti	30.9.	Trg republike 2 1520 Ljubljana	Tel: 01 47 62 868 Faks: 01 251 80 55	Marjan Kramar - predsednik uprave Nežka Zajc
Nova Ljubljanska banka	NLB20	16.08.2006	25.08.2006	banka	15.364.030	jamči izdajatelj z vsem svojim premoženjem	zmanjševanje obrestnih razmikov v tolarjih in usklajevanja ročnosti aktivne in pasivne banke	5.710 mio SIT	100.000 SIT	57.100	57.100	3,75% prva tri leta, nato 6m EURIBOR + 30 b.t.	18.1.2006 18.1.2013 7 let	obresti letno, glavnica ob zapadlosti	18.1. 18.1.	Trg republike 2 1520 Ljubljana	Tel: 01 47 62 868 Faks: 01 251 80 55	Marjan Kramar - predsednik uprave Nežka Zajc
Nova Ljubljanska banka	NLB9	10.06.2003	18.06.2003	banka	15.364.030	jamči izdajatelj z vsem svojim premoženjem	izboljšanje rokove strukture bilance ter pridobitev dodatnih dolgoročnih virov sredstev	10.847,4 mio SIT	100.000 SIT	108.474	108.474	8,5%	20.11.2002 20.11.2006 4 leta	obresti letno, glavnica ob zapadlosti	20.11.	Trg republike 2 1520 Ljubljana	Tel: 01 47 62 868 Faks: 01 251 80 54	Marjan Kramar - predsednik uprave Marko Jernejčič Ana Kastelic
Republika Slovenija	RS18	10.05.2000	15.05.2000	država		terjatve iz obveznic niso zavarovane in za izpolnitev odgovarja izključno Republika Slovenija kot dolжник	financiranje proračuna Republike Slovenije	50 mio EUR	100 EUR	500.000	500.000	6,0%	26.4.2000 26.4.2010 10 let	obresti letno, glavnica ob zapadlosti	26.4.	Ministrstvo za finance Župančičeva 3 1000 Ljubljana	Tel: 01 478 53 56 Faks: 01 478 67 05	Stanislava Zadravec C.
Republika Slovenija	RS21	04.11.2002	18.11.2002	država		terjatve iz obveznic niso zavarovane in za izpolnitev odgovarja izključno Republika Slovenija kot dolжник	plačilo odškodnine za zaplenjeno premoženje zaradi razveljavitve kazni zaplembe premoženja	8.292,38 mio SIT	10.000 SIT	829.238	829.238	1% + TOM	1.2.2001 1.3.2015 14 let	obresti in glavnica letno	1.3.	Ministrstvo za finance Župančičeva 3 1000 Ljubljana	Tel: 01 478 53 56 Faks: 01 478 67 05	Stanislava Zadravec C.
Republika Slovenija	RS23	15.02.2001	20.02.2001	država		terjatve iz obveznic niso zavarovane in za izpolnitev odgovarja izključno Republika Slovenija kot dolжник	financiranje proračuna Republike Slovenije	40 mio EUR	100 EUR	400.000	400.000	6,0%	13.2.2001 14.2.2011 10 let	obresti letno, glavnica ob zapadlosti	13.2.	Ministrstvo za finance Župančičeva 3 1000 Ljubljana	Tel: 01 478 53 56 Faks: 01 478 67 05	Stanislava Zadravec C.
Republika Slovenija	RS26	17.10.2001	14.06.2001	država		terjatve iz obveznic niso zavarovane in za izpolnitev odgovarja izključno Republika Slovenija kot dolжник	financiranje proračuna Republike Slovenije	50 mio EUR	100 EUR	500.000	500.000	5%	1.6.2001 1.6.2011 10 let	obresti letno, glavnica ob zapadlosti	1.6.	Ministrstvo za finance Župančičeva 3 1000 Ljubljana	Tel: 01 478 53 56 Faks: 01 478 67 05	Stanislava Zadravec C.

F4) OBVEZNICE - BORZNA KOTACIJA

	Izdajatelj	Trgovalna koda	Datum sprejema	Datum začetka trgovanja	Dejavnost	V sodni register vpisani in vplačani osn. kapital (v 000 SIT)	Zavarovanje terjatev	Namen izdaje obveznice	Nom. vred. izdaje na borzi	Apoenska sestava	Število izdanih obveznic po apoenih	Št. izdan. vred. papirjev	Letna obr. mera	Začetek obrest. in rok zapadlosti	Način odplačevanja	Datum izplač. kuponov	Naslov izdajatelja	Telefon Faks	Direktor Kontaktna oseba
36	Republika Slovenija	RS27	04.12.2001 15.1.2002	20.12.2001	država		terjatve iz obveznic niso zavarovane in za izpolnitev odgovarja izključno Republika Slovenija kot dolžnik	financiranje proračuna Republike Slovenije	17.000 mio SIT	10.000 SIT	1.700.000	1.700.000	4,7% +TOM	04.12.2001 4.12.2006 5 let	obresti letno, glavnica ob zapadlosti	4.12.	Ministrstvo za finance Župancičeva 3 1000 Ljubljana	Tel: 01 478 53 56 Faks: 01 478 67 05	Stanislava Zadavec C.
37	Republika Slovenija	RS29	18.01.2002	25.01.2002	država		terjatve iz obveznic niso zavarovane in za izpolnitev odgovarja izključno Republika Slovenija kot dolžnik	financiranje proračuna Republike Slovenije in ali potrebe upravljanja z državnim dolgom	55 mio EUR	100 EUR	550.000	550.000	5,375%	15.01.2002 15.1.2012 10 let	obresti letno, glavnica ob zapadlosti	15.1.	Ministrstvo za finance Župancičeva 3 1000 Ljubljana	Tel: 01 478 53 56 Faks: 01 478 67 05	Stanislava Zadavec C.
38	Republika Slovenija	RS31	18.01.2002	25.01.2002	država		terjatve iz obveznic niso zavarovane in za izpolnitev odgovarja izključno Republika Slovenija kot dolžnik	upravljanje z državnim dolgom, zamenjava za obveznice RS151095M	2.974,68 mio SIT	10.000 SIT	294.768	294.768	4,7% +TOM	15.1.2002 15.01.2007 5 let	obresti letno, glavnica ob zapadlosti	15.1.	Ministrstvo za finance Župancičeva 3 1000 Ljubljana	Tel: 01 478 53 56 Faks: 01 478 67 05	Stanislava Zadavec C.
39	Republika Slovenija	RS32	18.01.2002	25.01.2002	država		terjatve iz obveznic niso zavarovane in za izpolnitev odgovarja izključno Republika Slovenija kot dolžnik	upravljanje z državnim dolgom, zamenjava za obveznice RS151095M	23.8655 mio EUR	100 EUR	238.655	238.655	5,375%	15.01.2002 15.1.2012 10 let	obresti letno, glavnica ob zapadlosti	15.1.	Ministrstvo za finance Župancičeva 3 1000 Ljubljana	Tel: 01 478 53 56 Faks: 01 478 67 05	Stanislava Zadavec C.
40	Republika Slovenija	RS33	02.04.2002	09.04.2002	država		terjatve iz obveznic niso zavarovane in za izpolnitev odgovarja izključno Republika Slovenija kot dolžnik	prevzem obveznosti Slovenskih železarn	127,16600364 mio EUR	511,29 EUR	248.716	248.716	8,0%	1.1.2002 31.12.2022 20 let	obresti štirikrat letno, glavnica ob zapadlosti	20.01. 20.04. 20.07. 20.10.	Ministrstvo za finance Župancičeva 3 1000 Ljubljana	Tel: 01 478 53 56 Faks: 01 478 67 05	Stanislava Zadavec C.
41	Republika Slovenija	RS38	24.04.2002	30.04.2002	država		terjatve iz obveznic niso zavarovane in za izpolnitev odgovarja izključno Republika Slovenija kot dolžnik	financiranje proračuna Republike Slovenije in ali potrebe upravljanja z državnim dolgom	100 mio EUR	100 EUR	1.000	1.000.000	5,625%	19.4.2002 19.4.2017 15 let	obresti letno, glavnica ob zapadlosti	19.4.	Ministrstvo za finance Župancičeva 3 1000 Ljubljana	Tel: 01 478 53 56 Faks: 01 478 67 05	Stanislava Zadavec C.
42	Republika Slovenija	RS39	04.11.2002	18.11.2002	država		terjatve iz obveznic niso zavarovane in za izpolnitev odgovarja izključno Republika Slovenija kot dolžnik	plačilo odškodnine žrtvam vojnega in povojnega nasilja	22.304,464 mio SIT	1.000 SIT	22.304.464	22.304.464	TOM + 1%	1.1.2002 15.9.2008 8,75 let	obresti in glavnica letno, 2-letni moratorij na izplačilo glavnice	15.9.	Ministrstvo za finance Župancičeva 3 1000 Ljubljana	Tel: 01 478 53 56 Faks: 01 478 67 05	Stanislava Zadavec C.
43	Republika Slovenija	RS44	26.11.2002	29.11.2002	država		terjatve iz obveznic niso zavarovane in za izpolnitev odgovarja izključno Republika Slovenija kot dolžnik	upravljanje z državnim dolgom, zamenjava za obveznice serije RS151095 od vključno G do vključno T	2.964,93 mio SIT	10.000 SIT	296.493	296.493	6,65%	8.11.2002 8.11.2012 10 let	obresti letno, glavnica ob zapadlosti	8.11.	Ministrstvo za finance Župancičeva 3 1000 Ljubljana	Tel: 01 478 53 56 Faks: 01 478 67 05	Stanislava Zadavec C.
44	Republika Slovenija	RS48	05.12.2002	10.12.2002	država		terjatve iz obveznic niso zavarovane in za izpolnitev odgovarja izključno Republika Slovenija kot dolžnik	financiranje potreb proračuna Republike Slovenije in ali potrebe upravljanja z državnim dolgom	60 mio EUR	100 EUR	600.000	600.000	4,75%	2.12.2002 2.12.2012 10 let	obresti letno, glavnica ob zapadlosti	2.12.	Ministrstvo za finance Župancičeva 3 1000 Ljubljana	Tel: 01 478 53 56 Faks: 01 478 67 05	Stanislava Zadavec C.
45	Republika Slovenija	RS49	17.01.2003	22.01.2003	država		terjatve iz obveznic niso zavarovane in za izpolnitev odgovarja izključno Republika Slovenija kot dolžnik	izdane zaradi zamenjave obveznic RS4E, izdanih na podlagi uredbe o izdaji obveznic RS za prevzete obveznosti do bank iz neizplačanih deviznih vlog	29.788.960 EUR	380 EUR	78.392	78.392	4,75%	10.1.2003 10.1.2022 19 let	obresti letno, glavnica ob zapadlosti	10.1.	Ministrstvo za finance Župancičeva 3 1000 Ljubljana	Tel: 01 478 53 56 Faks: 01 478 67 05	Stanislava Zadavec C.
46	Republika Slovenija	RS50	05.03.2003	11.03.2003	država		terjatve iz obveznic niso zavarovane in za izpolnitev odgovarja izključno Republika Slovenija kot dolžnik	financiranje potreb proračuna RS in ali potrebe upravljanja z državnim dolgom	61.281.800	100 SIT	612.818	612.818	4,50%	24.2.2003 24.2.2013 10 let	obresti letno, glavnica ob zapadlosti	24.2.	Ministrstvo za finance Župancičeva 3 1000 Ljubljana	Tel: 01 478 53 56 Faks: 01 478 67 05	Stanislava Zadavec C.

## F4) OBVEZNICE - BORZNA KOTACIJA

	Izdajatelj	Trgovalna koda	Datum sprejema	Datum začetka trgovanja	Dejavnost	V sodni register vpisani in vplačani osn. kapital (v 000 SIT)	Zavarovanje terjatev	Namen izdaje obveznice	Nom. vred. izdaje na borzi	Apoenska sestava	Število izdanih obveznic po apoenih	Št. izdan. vred. papirjev	Letna obr. mera	Začetek obresti, in rok zapadlosti	Način odplačevanja	Datum izplač. kuponov	Naslov izdajatelja	Telefon Faks	Direktor Kontaktne osebe
47	Republika Slovenija	RS52	14.04.2003	17.04.2003	država		terjatve iz obveznic niso zavarovane in za izpolnitev odgovarja izključno Republika Slovenija kot dolžnik	financiranje potreb proračuna RS in/ali potreb upravljanja z državnim dolgom	40.000 mio SIT	10.000 SIT	4.000.000	4.000.000	6,25%	8.4.2003 8.4.2008 5 let	obresti letno, glavnica ob zapadlosti	8.4.	Ministrstvo za finance Župančičeva 3 1000 Ljubljana	Tel: 01 478 53 56 Faks: 01 478 67 05	Stanislava Zadravec C.
48	Republika Slovenija	RS53	14.04.2003	17.04.2003	država		terjatve iz obveznic niso zavarovane in za izpolnitev odgovarja izključno Republika Slovenija kot dolžnik	financiranje potreb proračuna RS in/ali potreb upravljanja z državnim dolgom	100 mio EUR	100 EUR	1.000.000	1.000.000	4,875%	8.4.2003 8.4.2018 15 let	obresti letno, glavnica ob zapadlosti	8.4.	Ministrstvo za finance Župančičeva 3 1000 Ljubljana	Tel: 01 478 53 56 Faks: 01 478 67 05	Stanislava Zadravec C.
49	Republika Slovenija	RS54	23.10.2003	29.10.2003	država		terjatve iz obveznic niso zavarovane in za izpolnitev odgovarja izključno Republika Slovenija kot dolžnik	financiranje potreb proračuna RS in/ali potreb upravljanja z državnim dolgom	30.000 mio SIT	10.000 SIT	3.000.000	3.000.000	5,75%	15.10.2003 15.10.2013 10 let	obresti letno, glavnica ob zapadlosti	15.10.	Ministrstvo za finance Župančičeva 3 1000 Ljubljana	Tel: 01 478 53 56 Faks: 01 478 67 05	Stanislava Zadravec C.
50	Republika Slovenija	RS55	19.02.2004	24.02.2004	država		terjatve iz obveznic niso zavarovane in za izpolnitev odgovarja izključno Republika Slovenija kot dolžnik	financiranje potreb proračuna RS in/ali potreb upravljanja z državnim dolgom	40.000 mio SIT	10.000 SIT	4.000.000	4.000.000	5,0%	11.2.2004 11.2.2007 3 leta	obresti letno, glavnica ob zapadlosti	11.2.	Ministrstvo za finance Župančičeva 3 1000 Ljubljana	Tel: 01 478 53 56 Faks: 01 478 67 05	Stanislava Zadravec C.
51	Republika Slovenija	RS56	19.02.2004	24.02.2004	država		terjatve iz obveznic niso zavarovane in za izpolnitev odgovarja izključno Republika Slovenija kot dolžnik	financiranje potreb proračuna RS in/ali potreb upravljanja z državnim dolgom	50.000 mio SIT	10.000 SIT	5.000.000	5.000.000	4,875%	11.2.2004 11.2.2009 5 let	obresti letno, glavnica ob zapadlosti	11.2.	Ministrstvo za finance Župančičeva 3 1000 Ljubljana	Tel: 01 478 53 56 Faks: 01 478 67 05	Stanislava Zadravec C.
52	Republika Slovenija	RS57	23.03.2004	29.03.2004	država		terjatve iz obveznic niso zavarovane in za izpolnitev odgovarja izključno Republika Slovenija kot dolžnik	financiranje potreb proračuna RS in/ali potreb upravljanja z državnim dolgom	90.000 mio SIT	10.000 SIT	9.000.000	9.000.000	4,875%	15.3.2004 15.10.2014 10 let	obresti letno, glavnica ob zapadlosti	15.10.	Ministrstvo za finance Župančičeva 3 1000 Ljubljana	Tel: 01 478 53 56 Faks: 01 478 67 06	Stanislava Zadravec C.
53	Republika Slovenija	RS58	24.01.2005	02.02.2005	država		terjatve iz obveznic niso zavarovane in za izpolnitev odgovarja izključno Republika Slovenija kot dolžnik	financiranje potreb proračuna RS in/ali potreb upravljanja z državnim dolgom	99.330 mio SIT	10.000 SIT	9.933.000	9.933.000	3,25%	17.4.2005 17.4.2008 3 leta	obresti letno, glavnica ob zapadlosti	17.4.	Ministrstvo za finance Župančičeva 3 1000 Ljubljana	Tel: 01 478 53 56 Faks: 01 478 67 06	Stanislava Zadravec C.
54	Republika Slovenija	RS59	24.01.2005	02.02.2005	država		terjatve iz obveznic niso zavarovane in za izpolnitev odgovarja izključno Republika Slovenija kot dolžnik	financiranje potreb proračuna RS in/ali potreb upravljanja z državnim dolgom	184.000 mio SIT	10.000 SIT	18.400.000	18.400.000	4,0%	17.2.2005 17.2.2016 11 let	obresti letno, glavnica ob zapadlosti	17.2.	Ministrstvo za finance Župančičeva 3 1000 Ljubljana	Tel: 01 478 53 56 Faks: 01 478 67 06	Stanislava Zadravec C.
55	Republika Slovenija	RS60	04.04.2005	14.04.2005	država		terjatve iz obveznic niso zavarovane in za izpolnitev odgovarja izključno Republika Slovenija kot dolžnik	financiranje potreb proračuna RS in/ali potreb upravljanja z državnim dolgom	130.000 mio SIT	10.000 SIT	13.000.000	13.000.000	3,5%	31.3.2005 31.3.2010 5 let	obresti letno, glavnica ob zapadlosti	31.3.	Ministrstvo za finance Župančičeva 3 1000 Ljubljana	Tel: 01 478 53 56 Faks: 01 478 67 06	Stanislava Zadravec C.
56	Republika Slovenija	RS61	12.01.2006	24.01.2006	država		terjatve iz obveznic niso zavarovane in za izpolnitev odgovarja izključno Republika Slovenija kot dolžnik	financiranje potreb proračuna RS in/ali potreb upravljanja z državnim dolgom	87.375,47 mio SIT	10.000 SIT	8.737.547	8.737.547	3,25%	23.1.2006 23.1.2011 5 let	obresti letno, glavnica ob zapadlosti	23.1.	Ministrstvo za finance Župančičeva 3 1000 Ljubljana	Tel: 01 478 53 56 Faks: 01 478 67 06	Stanislava Zadravec C.
57	Republika Slovenija	RS62	12.01.2006	24.01.2006	država		terjatve iz obveznic niso zavarovane in za izpolnitev odgovarja izključno Republika Slovenija kot dolžnik	financiranje potreb proračuna RS in/ali potreb upravljanja z državnim dolgom	88.824,98 mio SIT	10.000 SIT	8.882.498	8.882.498	3,5%	23.3.2005 23.3.2017 12 let	obresti letno, glavnica ob zapadlosti	23.3.	Ministrstvo za finance Župančičeva 3 1000 Ljubljana	Tel: 01 478 53 56 Faks: 01 478 67 06	Stanislava Zadravec C.
58	Stanovanjski sklad Republike Slovenije	SSR1E	11.04.1996	04.07.1996	stanovanjski sklad		jamči izdajatelj z vsem svojim premoženjem neomejeno	povečanje razpoložljivih sredstev za zadovoljevanje potreb državljanov, kupcev stanovanj	4.083.023,58 EUR	51,13 EUR	70.965	70.965	6,0%	1.11.1995 1.11.2010 15 let	obresti in glavnica polletno	1.5. 31.10.	Pojlanska c. 31 1000 Ljubljana	Tel: 01 471 05 07 Faks: 01 471 05 03	Primož Pirč - predsednik uprave Biserka Prošek Darja Fišer
59	Stanovanjski sklad Republike Slovenije	SSR2	19.06.1998	30.06.1998	stanovanjski sklad		jamči izdajatelj z vsem svojim premoženjem neomejeno	povečanje razpoložljivih sredstev za zadovoljevanje potreb državljanov, kupcev stanovanj	2.000 mio SIT	100,000	20.000	20.000	7,2%+TOM	15.5.1998 15.5.2008 10 let	obresti in glavnica letno	15.5.	Pojlanska c. 31 1000 Ljubljana	Tel: 01 471 05 07 Faks: 01 471 05 03	Primož Pirč - predsednik uprave Biserka Prošek Darja Fišer

## F5) OBVEZNICE - PROSTI TRG

Izdajatelj	Trgovalna koda	Datum sprejema	Datum začetka trgovanja	Vrsta in tip obveznice	Namen izdaje obveznice	Zavarovanje terjatev	Dejavnost	V sodni register vpisani in vplačani osnovni kapital družbe (v 000 SIT)	Nominalna vrednost izdaje na prostem trgu	Apoenska sestava	Število izdanih obveznic po apoenih	Letna obrestna mera	Začetek obrestovanja in rok zapadlosti	Način odplačevanja	Datum izplačila kuponov	Način izračuna obresti	Nastov izdajatelja	Telefon Faks	Direktor	Kontaktne osebe	
1	Abanka Vipava	AB08	15.09.2004	22.09.2004	navadna imenska s fiksno obrestno mero	povečanje jamstvenega kapitala banke	za izplačilo obveznosti iz naslova obveznic jamči banka z vsem svojim premoženjem neomejeno	banka	5.500.000	10 mio EUR	100 EUR	100.000	4,9%	1.3.2004 1.3.2011 7 let	obresti letno, glavnica ob zapadlosti	1.3.	linearni	Slovenska c. 58 1517 Ljubljana	Tel: 01 471 81 88 Faks: 01 23 02 430	mag. Aleš Žajdela - predsednik uprave	Marija Pogačar
2	Abanka Vipava	AB09	15.09.2004	22.09.2004	navadna imenska s fiksno obrestno mero	povečanje jamstvenega kapitala banke	za izplačilo obveznosti iz naslova obveznic jamči banka z vsem svojim premoženjem neomejeno	banka	5.500.000	10 mio EUR	100 EUR	100.000	4,7%	1.3.2004 1.3.2011 7 let	obresti letno, glavnica ob zapadlosti	1.3.	linearni	Slovenska c. 58 1517 Ljubljana	Tel: 01 471 81 88 Faks: 01 23 02 430	mag. Aleš Žajdela - predsednik uprave	Marija Pogačar
3	Abanka Vipava	AB10	23.02.2005	07.03.2005	navadna imenska s fiksno obrestno mero	povečanje jamstvenega kapitala banke	za izplačilo obveznosti iz naslova obveznic jamči banka z vsem svojim premoženjem neomejeno	banka	5.500.000	21 mio EUR	1.000 EUR	21.000	4,6%	1.10.2004 1.10.2011 7 let	obresti letno, glavnica ob zapadlosti	1.10.	linearni	Slovenska c. 58 1517 Ljubljana	Tel: 01 471 81 88 Faks: 01 23 02 431	mag. Aleš Žajdela - predsednik uprave	Marija Pogačar
4	Autocommerce	ACL1E	05.12.1997	15.12.1997	navadna imenska s fiksno obrestno mero	financiranje nakupa poslovnega deleža družbe Kompas Magistrat, trgovina in gostinstvo	izdajatelj jamči z vsem svojimi premoženjem	zunanja in notranja trgovina, servis in proizvodnja	2.886.877	11.401.808,95 EUR	511,29 EUR	22.300	8%	15.9.1997 15.9.2006 9 let	obresti in glavnica polletno, 4-letni moratorij na izplačilo glavnice	15.3. 15.9.	linearni	Baragova 5 1000 Ljubljana	Tel: 01 588 3101 Faks: 01 588 3114	mag. Herman Rigelnik - generalni direktor	Vlasta Grjol - svetovalka za posebne finančne poste
5	Banka Celje	BCE9	09.12.2005	19.12.2005	navadne obveznice s fiksno obrestno mero	povečanje dolgoročnih sredstev banke za plasmaje v dolgoročne naložbe banke	jamči banka neomejeno z vsem svojim premoženjem	banka	3.376.984	5.000 mio SIT	100.000 SIT	50.000	3,8%	15.2.2005 15.2.2010 5 let	obresti letno, glavnica ob zapadlosti	15.4.	linearni	Vodnikova 2 3000 Celje	Tel: 03 422 10 34 Faks: 03 422 11 89	Niko Kač - predsednik uprave	Davorin Leskovar Simona Členšek
6	Banka Zaslavje	BZ03	22.07.2004	27.07.2004	podrejene obveznice s fiksno obrestno mero	kapitalska krepitev banke	izdajatelj jamči z vsem svojimi premoženjem	banka	1.740.240	5 mio EUR	1.000 EUR	5.000	4,5%	10.2.2004 10.2.2011 7 let	obresti letno, glavnica ob zapadlosti	10.2.	linearni	Trg revolucije 25c 1420 Trbovlje	Tel: 03 56 26 233 Faks: 03 56 26 193	Zdenko Fritz - direktor	Darko Bastardi
7	CIMOS	CIM1	08.07.2005	21.07.2005	navadne obveznice s fiksno obrestno mero	financiranja izgradnje avtocestnih odsekov	izdajatelj jamči z vsem svojimi premoženjem	avtomobilska industrija	16.650.247	20 mio EUR	100 EUR	20.000	5,75%	1.8.2004 1.8.2011 7 let	obresti letno, glavnica ob zapadlosti	1.8.	linearni	Cesta Marezganskega upora 2 6000 Koper	Tel: 05 66 58 223 Faks: 05 66 58 250	Franc Krašovec - predsednik uprave	
8	DARS	DRS1	22.12.2004	30.12.2004	navadne obveznice s fiksno obrestno mero	financiranja izgradnje avtocestnih odsekov	poroštvo Republike Slovenije	opravljanje finančnega inženiringa, pripravljane, organiziranje in vodenje gradnje in vzdrževanje omrežja avtocest ter upravljanje avtocest v Republiki Sloveniji	51.000	13.430 mio SIT	100.000 SIT	134.300	5,1%	27.7.2004 28.7.2024 20 let	obresti letno, glavnica ob zapadlosti	28.7.	linearni	Ulica 14. divizije 4 3000 Celje	Tel: 01 300 99 96 Faks: 01 300 99 32	Rajko Siročič - predsednik uprave	
9	DARS	DRS2	25.10.2005	08.11.2005	navadne obveznice s fiksno obrestno mero	financiranja izgradnje avtocestnih odsekov	poroštvo Republike Slovenije	opravljanje finančnega inženiringa, pripravljane, organiziranje in vodenje gradnje in vzdrževanje omrežja avtocest ter upravljanje avtocest v Republiki Sloveniji	51.000	13.430 mio SIT	100.000 SIT	148.000	4,5%	26.4.2005 26.4.2025 20 let	obresti letno, glavnica ob zapadlosti	26.4.	linearni	Ulica 14. divizije 4 3000 Celje	Tel: 01 300 99 96 Faks: 01 300 99 32	Rajko Siročič - predsednik uprave	

## F5) OBVEZNICE - PROSTI TRG

	Izdajatelj	Trgovalna koda	Datum sprejema	Datum začetka trgovanja	Vrsta in tip obveznice	Namen izdaje obveznice	Zavarovanje terjatev	Dejavnost	V sodni register vpisani in vplačani osnovni kapital družbe (v 000 SIT)	Nominalna vrednost izdaje na prostem trgu	Apoenska sestava	Število izdanih obveznic po apoenih	Letna obrestna mera	Začetek obrestovanja in rok zapadlosti	Način odplačevanja	Datum izplačila kuponov	Način izračuna obresti	Naslov izdajatelja	Telefon Faks	Direktor	Kontaktne osebe
10	DARS	DRS3	23.01.2006	03.02.2006	navadne obveznice s fiksno obrestno mero	financiranje izgradnje avtocestnih odsekov	poročstvo Republike Slovenije	opravljanje finančnega inženiringa, pripravljanje, organiziranje in vodenje gradnje in vzdrževanje omrežja avtocest ter upravljanje avtocest v Republiki Sloveniji	51.000	10.200 mio SIT	100.000 SIT	102.000	4,0%	28.10.2005 28.10.2020 15 let	obresti letno, glavnica ob zapadlosti	28.10.	linearni	Ulica 14.divizije 4 3000 Celje	Tel: 01 300 99 96 Faks: 01 300 99 32	Rajko Siročič - predsednik uprave	
11	DEOS	DEO1	19.09.2005	28.09.2005	imenske obveznice s fiksno obrestno mero	financiranje izgradnje doma za starejše občane v Cerkljici	za izplačilo obveznosti iz obveznic jamči izdajatelj z vsem svojim premoženjem	izgradnja in upravljanje oskrbovanih stanovanj	386.486	5.8259 mio EUR	100 EUR	58.259	6%	1.12.2004 1.12.2014 10 let	obresti in glavnica polletno, 3-letni moratorij na izplačilo glavnice	1.6. 1.12.	konformni	Dunajska cesta 58 1000 Ljubljana	Tel: 01 230 67 05 Faks: 01 436 20 93	Bojan Kranjc - direktor Mojca Babnik - vodja računovodstva	
12	FACTOR BANKA	FB06	29.04.2005	23.05.2005	navadne obveznice s variabilno obrestno mero	uravnavanje kapitalne ustreznosti banke ter zagotavljanje dolgoročnih sredstev za rast poslovanja	za izplačilo obveznosti iz obveznic jamči izdajatelj z vsem svojim premoženjem	banka	1.605.500	4.196 mio EUR	419,65 EUR	10.000	2,0 % +6 mesečni EURIBOR	30.4.2004 30.4.2009 5 let	obresti letno, glavnica ob zapadlosti	30.4.	linearni	Tivolska 48 1000 Ljubljana	Tel: 01 230 66 26 Faks: 01 230 77 62	Boris Pesjak - predsednik uprave Klemen Hazabent	
13	FACTOR BANKA	FB08	29.04.2005	10.05.2005	navadne obveznice s fiksno obrestno mero	uravnavanje kapitalne ustreznosti banke ter zagotavljanje dolgoročnih sredstev za rast poslovanja	za izplačilo obveznosti iz obveznic jamči izdajatelj z vsem svojim premoženjem	banka	1.605.500	6,3 mio EUR	1.000 EUR	6.300	4,8%	15.10.2005 15.10.2008 3 leta	obresti polletno, glavnica ob zapadlosti	15.4., 15.10.	linearni	Tivolska 48 1000 Ljubljana	Tel: 01 230 66 26 Faks: 01 230 77 62	Boris Pesjak - predsednik uprave Benčina Miha Klemner Hazabent	
14	FACTOR BANKA	FB09	29.04.2005	10.05.2005	navadne obveznice s fiksno obrestno mero	uravnavanje kapitalne ustreznosti banke ter zagotavljanje dolgoročnih sredstev za rast poslovanja	za izplačilo obveznosti iz obveznic jamči izdajatelj z vsem svojim premoženjem	banka	1.605.500	5,927 mio EUR	1.000 EUR	5.927	4,8%	26.7.2004 26.7.2014 10 let	obresti letno, glavnica ob zapadlosti	26.7.	linearni	Tivolska 48 1000 Ljubljana	Tel: 01 230 66 26 Faks: 01 230 77 62	Boris Pesjak - predsednik uprave Benčina Miha Klemner Hazabent	
15	FACTOR BANKA	FB10	29.04.2005	10.05.2005	navadne obveznice s fiksno obrestno mero	uravnavanje kapitalne ustreznosti banke ter zagotavljanje dolgoročnih sredstev za rast poslovanja	za izplačilo obveznosti iz obveznic jamči izdajatelj z vsem svojim premoženjem	banka	1.605.500	1.184 mio SIT	1.000.000 SIT	1.184	4,25%	1.10.2004 1.10.2007 3 leta	obresti letno, glavnica ob zapadlosti	1.10.	linearni	Tivolska 48 1000 Ljubljana	Tel: 01 230 66 26 Faks: 01 230 77 62	Boris Pesjak - predsednik uprave Benčina Miha Klemner Hazabent	
16	FACTOR BANKA	FB11	13.10.2005	25.10.2005	navadne obveznice s variabilno obrestno mero	aktivno upravljanje s pasivo banke na področju ročnosti in valutne strukture	za izplačilo obveznosti iz obveznic jamči izdajatelj z vsem svojim premoženjem	banka	1.605.500	13 mio EUR	100 EUR	13.000	1,5% + 6 mesečni EURIBOR	1.6.2005 1.6.2020 15 let	obresti polletno, glavnica ob zapadlosti	1.6. 1.12.	linearni	Tivolska 48 1000 Ljubljana	Tel: 01 230 66 26 Faks: 01 230 77 62	Boris Pesjak - predsednik uprave Benčina Miha Klemner Hazabent	
17	FACTOR BANKA	FB12	21.02.2006	07.03.2006	navadne obveznice s fiksno obrestno mero	financiranje rasti poslovanja in izboljšanje ročnosti strukture	za izplačilo obveznosti iz obveznic jamči izdajatelj z vsem svojim premoženjem	banka	1.605.500	2.500 mio SIT	1.000 SIT	2.500.000	3,75%	16.8.2005 16.8.2010 5 let	obresti letno, glavnica ob zapadlosti	16.8.	linearni	Tivolska 48 1000 Ljubljana	Tel: 01 230 66 26 Faks: 01 230 77 62	Boris Pesjak - predsednik uprave Benčina Miha Klemner Hazabent	
18	FACTOR BANKA	FB13	14.06.2006	26.06.2006	navadne obveznice s fiksno obrestno mero	povečanje regulatornega kapitala ter pokrivanje tržnih tveganj	za izplačilo obveznosti iz obveznic jamči izdajatelj z vsem svojim premoženjem	banka	1.605.500	1.757,9 mio SIT	1.000 SIT	1.757.900	2,00%	15.11.2005 30.3.2008	obresti letno, glavnica ob zapadlosti	15.11.	linearni	Tivolska 48 1000 Ljubljana	Tel: 01 230 66 26 Faks: 01 230 77 62	Boris Pesjak - predsednik uprave Benčina Miha Klemner Hazabent	

## F5) OBVEZNICE - PROSTI TRG

Izdajatelj	Trgovalna koda	Datum sprejema	Datum začetka trgovanja	Vrsta in tip obveznice	Namen izdaje obveznice	Zavarovanje terjatev	Dejavnost	V sodni register vpisani in vplačani osnovni kapital družbe (v 000 SIT)	Nominalna vrednost izdaje na prostem trgu	Apoenska sestava	Število izdanih obveznic po apoenih	Letna obrestna mera	Začetek obrestovanja in rok zapadlosti	Način odplačevanja	Datum izplačila kuponov	Način izračuna obresti	Naslov izdajatelja	Telefon Faks	Direktor osebe	Kontaktne osebe	
19	FMR	FMR1	29.04.2005	05.05.2005	navadna obveznica s fiksnim obrestno mero	balance	za izplačilo obveznosti iz obveznic jamči izdajatelj z vsem svojim premoženjem	dejavnost holdingov	814.015	5 mio EUR	100 EUR	50.000	4,6%	11.10.2004 11.10.2009 5 let	obresti letno, glavnica ob zapadlosti	11.10.	linearni	Arkova 43 5280 Idrija	Tel: 05 377 37 45 Faks: 05 37 225 15	Jurij Kleindienst - predsednik uprave Andrej Kren - član uprave	
20	KD HOLDING	KDH1	02.12.2005	16.12.2005	navadna imenska s fiksnim obrestno mero	refinanciranje vseh obstoječih kreditnih obveznosti izdajatelja do bank, ki so pred izdajo obremenjevale njegov premoženje, ter tekoče financiranje poslovanja izdajatelja	obveznice so zavarovane s poroštvom KD Group, finančna družba	upravljanje holding družb	23.536.424	40 mio EUR	100 EUR	400.000	5,45%	25.5.2005 25.5.2015 10 let	obresti letno, glavnica ob zapadlosti	25.5.	linearni	Celovška 206, 1000 Ljubljana	Tel: 01 583 07 00 Faks: 01 518 41 00	Matjaž Gantar - direktor Olga Horvat	
21	KD HOLDING	KDH2	27.03.2006	07.04.2006	navadna imenska s fiksnim obrestno mero	financiranje tekočega poslovanja	obveznice so zavarovane s poroštvom KD Group, finančna družba	upravljanje holding družb	23.536.424	41 mio EUR	100 EUR	400.000	4,85%	25.10.2005 25.10.2015 10 let	obresti letno, glavnica ob zapadlosti	25.10.	linearni	Celovška 206, 1000 Ljubljana	Tel: 01 583 07 00 Faks: 01 518 41 01	Matjaž Gantar - direktor Olga Horvat	
22	Nova Ljubljanska banka	NLB14	30.06.2004	06.07.2004	podrejene obveznice s fiksnim obrestno mero	povečanje kapitalne ustreznosti banke	jamči izdajatelj z vsem svojir premoženjem	banka	15.364.030	17 mio EUR	1.000 EUR	17.000	5%	24.11.2003 24.11.2008 5 let	obresti letno, glavnica ob zapadlosti	24.11.	linearni	Trg republike 2 1520 Ljubljana	Tel: 01 476 27 51 Faks: 01 251 80 54	Marjan Kramar - predsednik uprave Marko Jernejčič Ana Kastelic	
23	Nova Ljubljanska banka	NLB15	25.11.2004	01.12.2004	obveznice s fiksnim obrestno mero	zmanjševanje dolge pozicije v tolarjih ter usklajevanje ročnosti aktive in pasive	jamči izdajatelj z vsem svojir premoženjem	banka	15.364.030	13.112,6 mio SIT	100.000 SIT	131.126	4,8%	16.6.2004 16.6.2012 8 let	obresti letno, glavnica ob zapadlosti	16.6.	linearni	Trg republike 2 1520 Ljubljana	Tel: 01 476 27 51 Faks: 01 251 80 54	Marjan Kramar - predsednik uprave Marko Jernejčič Ana Kastelic	
24	Nova Ljubljanska banka	NLB8	18.11.2002	22.11.2002	navadna imenska s fiksnim obrestno mero	izboljšanje rokavne strukture bilance ter pridobitev dodatnih dolgoročnih virov sredstev	jamči izdajatelj z vsem svojir premoženjem	banka	15.364.030	14.276 mio EUR	1.000 EUR	14.276	5,5%	24.6.2002 24.6.2007 5 let	obresti polletno, glavnica ob zapadlosti	24.6. 24.12.	linearni	Trg republike 2 1520 Ljubljana	Tel: 01 476 27 51 Faks: 01 251 80 54	Marjan Kramar - predsednik uprave Marko Jernejčič Ana Kastelic	
25	Poslovni sistem Mercator	MEO1	31.01.2005	10.02.2005	navadna imenska s fiksnim obrestno mero	tekoče financiranje poslovanja, predvsem financiranje investicij v osnovna sredstva (izgradnja novih trgovskih objektov ter posodabljanje maloprodajne mreže), ter refinanciranje oziroma odplačila zapadlih glavnih nekaterih obstoječih kratkoročnih in dolgo	jamči izdajatelj z vsem svojir premoženjem	trgovina, agroživilska industrija, kmetijstvo in gostinska dejavnost	365.400	365,4 mio EUR	100 EUR	365.400	4,8%	27.9.2004 27.9.2011 7 let	obresti letno, glavnica ob zapadlosti	27.9.	linearni	Dunajska cesta 107 1000 Ljubljana	Tel: 01 560 10 00 Faks: 01 568 21 00	Žiga Debeljak - predsednik uprave Mateja Jasenik - članica uprave Vera Aljančič Falež - članica uprave Peter Zavri - član uprave	
26	Poštna banka Slovenije	PBS2	23.12.2002	27.12.2002	nematerializirana imenska z nespremenljivo realno obrestno mero	izdajatelj izdaja obveznice z namenom povečanja dodatnega kapitala s podrejenim dolgom in z namenom zagotovitve dolgoročnih virov sredstev	obveznice so visoko tvegane vrednostni papir, so nezavarovane in so glede poplačila ob likvidaciji oz. stečaju banke podrejene čim daljšim dožniskim instrumentom	banka	1.103.000	1.500 mio SIT	100.000 SIT	15.000	TOM + 6%	20.6.2000 20.6.2007 7 let	obresti polletno, nominalna vrednost glavnica ob zapadlosti	20.6. 20.12.	konformni	Ulica Vita Kraigherja 5 2000 Maribor	Tel: 02 228 82 02 Faks: 02 228 82 03	mag. Drago Pišek - predsednik uprave	
27	Poštna banka Slovenije	PBS5	29.12.2003	06.01.2004	nematerializirana imenska z nespremenljivo realno obrestno mero	izdajatelj izdaja obveznice z namenom zagotovitve dolgoročnih virov sredstev	obveznice niso posebej zavarovane, za obveznosti iz obveznic jamči izdajatelj z vsem svojim premoženjem	banka	1.103.000	10 mio EUR	1.000 EUR	10.000	4,8%	31.7.2003 31.7.2008 5 let	obresti letno, nominalna vrednost glavnica ob zapadlosti	31.7.	linearni	Ulica Vita Kraigherja 5 2000 Maribor	Tel: 02 228 82 02 Faks: 02 228 82 03	mag. Drago Pišek - predsednik uprave	
28	Poštna banka Slovenije	PBS6	08.07.2005	21.07.2005	imenska obveznica s fiksnim obrestno mero	izdajatelj izdaja obveznice z namenom zagotovitve dolgoročnih virov sredstev	obveznice niso posebej zavarovane, za obveznosti iz obveznic jamči izdajatelj z vsem svojim premoženjem	banka	1.103.000	1.000 mio SIT	100.000 SIT	10.000	4,7%	30.9.2004 30.9.2011 7 let	obresti letno, glavnica ob zapadlosti	30.9.	linearni	Ulica Vita Kraigherja 5 2000 Maribor	Tel: 02 228 82 02 Faks: 02 228 82 03	mag. Drago Pišek - predsednik uprave	
29	Poštna banka Slovenije	PBS7	08.07.2005	21.07.2005	imenska obveznica s fiksnim obrestno mero	izdajatelj izdaja obveznice z namenom zagotovitve dolgoročnih virov sredstev	obveznice niso posebej zavarovane, za obveznosti iz obveznic jamči izdajatelj z vsem svojim premoženjem	banka	1.103.000	4.000 mio SIT	100.000 SIT	40.000	4,4%	6.12.2004 6.12.2012 8 let	obresti letno, glavnica ob zapadlosti	6.12.	linearni	Ulica Vita Kraigherja 5 2000 Maribor	Tel: 02 228 82 02 Faks: 02 228 82 03	mag. Drago Pišek - predsednik uprave	



F5) OBVEZNICE - PROSTI TRG

	Izdajatelj	Trgovalna koda	Datum sprejema	Datum začetka trgovanja	Vrsta in tip obveznice	Namen izdaje obveznice	Zavarovanje terjatev	Dejavnost	V sodni register vpisani in vplačani osnovni kapital družbe (v 000 SIT)	Nominalna vrednost izdaje na prostem trgu	Apoenska sestava	Število izdanih obveznic po apoenih	Letna obrestna mera	Začetek obrestovanja in rok zapadlosti	Način odplačevanja	Datum izplačila kuponov	Način izračuna obresti	Naslov izdajatelja	Telefon Faks	Direktor Kontaktna oseba	
30	POTEZA NALOŽBE	PNO1	23.09.2004	29.09.2004	imenska obveznica s fiksno obrestno mero	optimizacija strukture virov sredstev ter pridobitev dolgoročnih finančnih virov za izpeljavo projektov, določenih v strategiji	obveznice niso posebej zavarovane, za obveznosti iz obveznic jamči izdajatelj z vsem svojim premoženjem	podjetniško in poslovno svetovanje	1.000.000	10 mio EUR	100 EUR	100.000	5,25%	15.11.2003 15.11.2011 8 let	obresti in glavnica polletno, 3-letni moratorij na izplačilo glavnice	15.5.	15.11.	konformni	Železna cesta 18 1000 Ljubljana	Tel: 01 307 07 00 Fax: 01 307 07 01	Drago Simčič - direktor
31	Probanka Maribor	PRB4	06.03.2001	15.03.2001	imenske obveznice četrte emisije	obveznice so bile izdane v zaprti izdaji	izdajatelj jamči z vsem svojir premoženjem	banka	1.740.000	5.000.000 EUR	100 EUR	50.000	5,50%	24.9.1999 24.9.2007 8 let	obresti in glavnica letno, 3-letni moratorij na izplačilo glavnice	24.9.	linearni	Svetozarevska 12 2000 Maribor	Tel: 02 25 20 500 Faks: 02 25 20 559	Romana Pajenk - generalna direktorica Tine Murn - stiki z javnostmi	
32	Probanka Maribor	PRB6	25.07.2003	30.07.2003	imenske obveznice šeste izdaje	obveznice so bile izdane v zaprti izdaji	izdajatelj jamči z vsem svojir premoženjem	banka	1.740.000	6.500.000 EUR	100 EUR	65.000	5,70%	6.12.2002 6.6.2008 5,5 let	obresti letno, glavnica ob zapadlosti	6.12., z izjemo petega kupona, katerega obresti zapadejo 6.6.2008	proporcionalni	Svetozarevska 12 2000 Maribor	Tel: 02 25 20 500 Faks: 02 25 20 560	Romana Pajenk - generalna direktorica Tine Murn - stiki z javnostmi	
33	Probanka Maribor	PRB7	29.04.2004	05.05.2004	imenske obveznice sedme izdaje	obveznice so bile izdane v zaprti izdaji	izdajatelj jamči z vsem svojir premoženjem	banka	1.740.000	12.000.000 EUR	100 EUR	120.000	5,20%	8.12.2003 8.12.2010 7 let	obresti letno, glavnica ob zapadlosti	8.12.	linearni	Svetozarevska 12 2000 Maribor	Tel: 02 25 20 500 Faks: 02 25 20 560	Romana Pajenk - generalna direktorica Tine Murn - stiki z javnostmi	
34	Sip, strojna industrija	SIPBE	13.06.2000	19.06.2000	imenska z ločljivo delniško nakupno opcijo	za potrebe finančnega prestrukturiranja in za financiranje nujnih novih investicij	terjatve so zavarovane z vknjižbo zastavne pravice in zaznambo izvršljivosti terjatve na nepremičnem premoženju družbe, vpisanem pri viščku 194 k.o. Šempeter, in sicer v korist Slovenske razvojne družbe, ocenjena vrednost nepremičnin ki so predmet zavarov	proizvodnja traktorjev ter drugih kmetijskih, gozdarskih in obdelovalnih strojev	275.731	1.763.956,99 EUR	102,26 EUR	17.250	6%	15.10.1999 15.10.2009 10 let	obresti in glavnica polletno, 5 letni moratorij na izplačilo glavnice	15.4. 15.10.	linearni	Juhartova 2 3311 Šempeter v Savinjski dolini	Tel: 03 703 85 00 Faks: 03 703 86 81	Janez Širovnik - generalni direktor	
35	Slovenska odškodninska družba	SOS2E	27.03.1997	07.04.1997	navadna na prinosnika s fiksno obrestno mero	poravnava obveznosti denacionalizacijskim upravičencem	jamči družba s celotnim svojim premoženjem	poravnava obveznosti po zakonu o denacionalizaciji in drugih predpisih, ki urejajo denacionalizacijo premoženja	40.000	624.822.814 EUR	51,13 EUR	12.220.278	6%	1.6.1996 1.6.2016 20 let	obresti in glavnica polletno, 8 letni moratorij na odplačilo glavnice	1.6. 1.12.	konformni	Mala ulica 5, p.p. 139 1001 Ljubljana	Tel: 01 300 91 10 Faks: 01 431 11 75	Marko Pogačnik - predsednik uprave Kaja Špiler	
36	Stanovanjski sklad Republike Slovenije	SSR3	21.05.2001	28.05.2001	nematerializirana, imenska	povečanje razpoložljivih sredstev za zadovoljevanje potreb državljanov, kupcev stanovanj	jamči Stanovanjski sklad RS, javni sklad, neomejeno z vsem svojim namenskimi premoženjem	stanovanjski sklad		2.000 mio SIT	100.000 SIT	20.000	TOM + 6,10%	5.1.2001 5.1.2011 10 let	obresti in glavnica polletno	5.1.	6.7.	konformni	Poljanska c. 31 1000 Ljubljana	Tel: 01 471 05 07 Faks: 01 471 05 03	Primož Pirc - predsednik uprave Biserka Prošek Darja Fišer
37	Deželna banka Slovenije, Ljubljana	SZB4	26.03.2004	01.04.2004	nematerializirana imenska z nespremenljivo fiksno obrestno mero		izdajatelj jamči s svojim celotnim premoženjem	banka	2.295.300	6.753 mio EUR	100 EUR	100 EUR	6%	1.4.2004 1.4.2007 3 leta	obresti letno, glavnica ob zapadlosti	1.4.	linearni	Kolodvorska 9 1000 Ljubljana	Tel: 01 47 27 100 Faks: 01 47 27 405	dr. Draško Veselinovič - predsednik uprave	
38	Zavarovalnica Triglav	ZT01	24.05.2004	02.06.2004	subordinirana, imenska		jamči izdajatelj z vsem svojir premoženjem neomejeno	opravljanje zavarovalnih poslov	5.562.660	30 mio EUR	1.000 EUR	30.000	5,125%	20.10.2003 20.10.2013 10 let	obresti letno, glavnica ob zapadlosti	20.10.	linearni	Miklošičeva 19 1000 Ljubljana	Tel: 01 474 72 00 faks: 01 433 50 88	mag. Andrej Kocič - predsednik uprave	

## F5) VZAJEMNI SKLADI

Vzajemni sklad	Trgovalna koda	Segment trgovanja	Vrsta sklada	Datum sprejema	Datum začetka trgovanja	Čista vrednost sredstev VS (v 000 SIT)	Enotni tečaj prvega trgovalnega dne	Št. kuponov na org. trgu ob začetku trgovanja	Št. kuponov na org. trgu konec meseca	Izplačilo dividende v zadnjem trimesečju	Datum brez upravičenja do dividende	Naslov izdajatelja	Telefon Faks	DZU, ki upravlja VS	Direktor DZU Kontaktne osebe
1 MP-EUROSTOCK.SI, indeksni vzajemni sklad	MPEU	borzni trg	indeksni vzajemni sklad	08.06.2006	16.06.2006	1.072.778	1.300,00 SIT	728.413	813.140	45,62 SIT	29.06.2006	Gradnikove brigade 11 1000 Ljubljana	Tel: 01 587 47 77 Faks: 01 587 47 70	Medvešek Pušnik DZU, d.d.	Mag. Jovan Lukovac - predsednik uprave DZU

## F6) INVESTICIJSKE DRUŽBE

Investicijska družba	Trgovalna koda	Segment trgovanja	Razred delnic	Datum sprejema	Datum začetka trgovanja	V sodni register vpisani in vplačani osnovni kapital (v 000 SIT)	Sestava kapitala	Enotni tečaj prvega trgovalnega dne *	Nom. vred. delnice (v SIT)	Št. delnic na org. trgu	Izplačilo dividende za leto 2005	Datum brez upravičenja do dividende	Naslov izdajatelja	Telefon Faks	DZU, ki upravlja ID	Direktor DZU in ID Kontaktne osebe
1 Infond ID 1	IFDR	prosti trg	redne imenske	27.07.2004	02.08.2004	4.956.471	4.956.471 rednih delnic	1.153,36 SIT	1.000	4.956.471 rednih delnic	60 SIT	01.09.2006	Ulica Vita Kraigherja 1 2000 Maribor	Tel: 02 229 20 80 Faks: 02 229 27 96	KBM Infond DZU, d.o.o.	Stanko Brglez - direktor DZU in ID
2 Infond ID	IFIR	prosti trg	redne imenske	18.09.2002	23.09.2002	8.132.314	8.132.314 rednih delnic	1.795,09 SIT	1.000	8.132.314 rednih delnic	200 SIT	31.08.2006	Titova cesta 2 2000 Maribor	Tel: 02 229 20 80 Faks: 02 229 27 96	KBM Infond DZU, d.o.o.	Stanko Brglez - direktor DZU in ID
3 KD ID, delniška ID	KDIR	prosti trg	redne imenske	01.02.2001	09.02.2001	9.181.542	9.181.542 rednih delnic	727,20 SIT	1.000	9.181.542 rednih delnic	242 SIT	29.11.2006	Celovška 206 Ljubljana	Tel: 01 583 07 00 Faks: 01 518 41 00	KD Investments, d.o.o.	Roman Androjna - direktor DZU in ID
4 Maksima, delniška ID	MAIR	prosti trg	redne imenske	13.05.2003	21.05.2003	7.811.823	7.811.823 rednih delnic	1.651,07 SIT	1.000	7.811.823 rednih delnic			Trg republike 3 1000 Ljubljana	Tel: 01 200 47 10 Faks: 01 200 47 30	NLB Skladi, upravljanje premoženja, d.o.o.	Robert Kleidienst - direktor DZU Miroslav Golubič - direktor ID
5 NFD 1 DELNIŠKI INVESTICIJSKI SKLAD	NF1N	prosti trg	redne imenske	23.10.1998	26.10.1998	16.058.030	160.580.300 rednih delnic	74,56 SIT	100	160.580.300 rednih delnic	8 SIT	26.06.2006	Trdinova 4 1000 Ljubljana	Tel: 01 434 10 00 Faks: 01 431 11 09	Nacionalna finančna družba za upravljanje investicijskih skladov, d. o. o.	Stanislav Valant - direktor DZU Roman Ambrož - direktor ID Lenka Dominko
6 Krona senior	SNOG	prosti trg	redne imenske	08.12.1998	08.12.1998	7.316.086	7.316.086 rednih delnic	253,66 SIT	1.000	7.316.086 rednih delnic			Štefanova 13 a 1000 Ljubljana	Tel: 01 24 14 162 Fax: 01 24 14 168	DUS Krona, d.o.o.	Urban Belič in Ivan Pajek - člana uprave DZU Janez Pajek
7 ZLATA MONETA I, delniška ID	ZM1N	prosti trg	redne imenske	26.03.1999	31.03.1999	13.659.560	136.595.600 rednih delnic	26,74 SIT	100	136.595.600 rednih delnic	11 SIT	11.08.2006	Svetozarevska 12 2000 Maribor	Tel: 02 252 08 00 Faks: 02 252 08 12	Probanka DZU, d. d.	Radovan Stonič - direktor DZU in ID
8 ZVON ENA ID, delniška investicijska družba	ZVIR	prosti trg	redne imenske	11.11.2003	24.11.2003	2.277.577	2.277.577 rednih delnic	2.205,53 SIT	1.000	2.277.577 rednih delnic	232 SIT	18.08.2006	Slovenska 17 2000 Maribor	Tel: 02 229 06 29 Faks: 02 229 06 21	Krekova družba, d.o.o.	Roza Mlakar Kukovič - direktorica DZU

\* Tečaj prvega trgovalnega dne deljen z 10 zaradi spremembe nominalne vrednosti delnic leta 1999; pri delnicah, ki so kotirale pred julijem 1999.