

## MESEČNE STATISTIKE LJUBLJANSKE BORZE

### APRIL 2010

Letnik XVI, št. 04/10

#### PROMET

Tržni segment	Promet v 000 EUR	Količina	Število poslov
Delnice	27.815	1.066.157	7.391
Prva kotacija	22.761	609.158	4.724
Standardna kotacija	3.827	155.849	967
Vstopna kotacija	1.227	301.150	1.700
Obveznice	7.541	171.105	392
Investicijski kuponi	385	331.641	378
Plus kotacija	0	0	0
Osnovna kotacija	385	331.641	378
Delnice investicijskih družb	1.219	624.321	839
Kratkoročni VP	0	0	0
<b>SKUPAJ PREKO BTS</b>	<b>36.960</b>	<b>2.193.224</b>	<b>9.000</b>

#### VELIKOST TRGA

Tržni segment	Tržna kapitalizacija v mio EUR	Število izdaj	Število izdajateljjev
Delnice	8.217	78	76
Prva kotacija	5.277	8	8
Standardna kotacija	2.036	17	17
Vstopna kotacija	905	53	51
Obveznice	13.029	85	21
Investicijski kuponi	124	6	4
Plus kotacija	1	2	1
Osnovna kotacija	123	4	3
Delnice investicijskih družb	275	4	4
<b>SKUPAJ</b>	<b>21.644</b>	<b>173</b>	<b>97</b>

#### PROMET PO MESECIH LOČENO PO TRGIH V 000 EUR - DELNICE

	Organizirani trg		Izvenborzne transakcije*
	Navadni posli	Posli s svežnji	
apr.09	19.337	1.226	78.371
maj.09	50.575	7.748	124.039
jun.09	42.321	2.485	263.377
jul.09	23.357	0	32.772
avg.09	24.777	292.406	100.443
sep.09	36.556	13.199	245.777
okt.09	48.245	5.990	234.730
nov.09	23.052	811	104.223
dec.09	36.279	3.314	122.027
jan.10	20.837	7.087	22.204
feb.10	17.241	12.625	28.333
mar.10	37.092	7.485	32.033
apr.10	22.081	5.734	71.426

\* ocena prometa poslov izven borze s tržnimi VP na podlagi prekrjžb KDD in njihovih povprečnih tečajev v mesecu ter borzi javljenih poslov.

#### PRVA KOTACIJA DELNICE

	Promet v 000 EUR	Število poslov	Tržna kapitalizacija v mio EUR
GORENJE	2.188	434	193
INTEREUROPA	247	210	27
KRKA	11.473	2.419	2.436
LUKA KOPER	710	299	301
MERCATOR	2.852	233	611
NOVA KREDITNA BANKA MARIBOR	1.974	509	313
PETROL	2.322	335	632
TELEKOM SLOVENIJE	996	285	763
<b>SKUPAJ</b>	<b>22.761</b>	<b>4.724</b>	<b>5.277</b>

#### PROMET PO MESECIH LOČENO PO TRGIH V 000 EUR - OSTALI VP

	Organizirani trg		Izvenborzne transakcije*
	Navadni posli	Posli s svežnji	
apr.09	5.722	2.258	2.111.160
maj.09	7.089	6.249	286.404
jun.09	7.171	6.071	549.238
jul.09	9.713	2.675	464.166
avg.09	3.978	6.197	596.582
sep.09	9.616	8.097	2.653.089
okt.09	7.479	2.825	650.827
nov.09	6.787	1.400	659.493
dec.09	10.573	5.971	713.826
jan.10	9.860	1.357	1.610.682
feb.10	5.588	4.801	658.748
mar.10	6.736	14.715	1.969.310
apr.10	7.790	1.355	711.245

\* ocena prometa poslov izven borze s tržnimi VP na podlagi prekrjžb KDD in njihovih povprečnih tečajev v mesecu ter borzi javljenih poslov.

#### DONOSNOST BORZNIH INDEKSOV

Indeks	Mesečna donosnost (30.4.2010 / 31.3.2010)	Tekoča donosnost (30.4.2010 / 30.4.2009)	Donosnost v letu (30.4.2010 / 31.12.2009)
Slovenski Blue-Chip indeks (SBI TOP)	-1,24%	8,48%	-2,92%
LJSE Composite (LJSEX)	-0,46%	7,22%	-4,19%

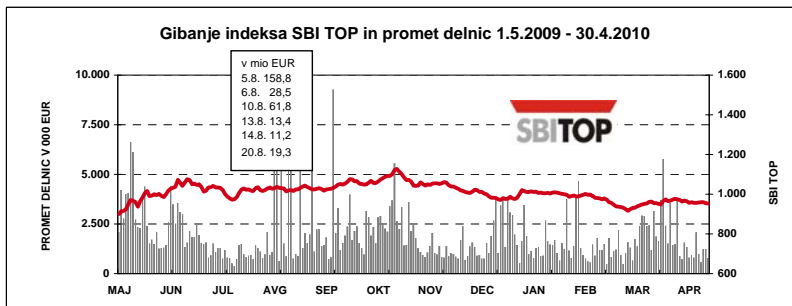



#### IZDAJATELJ

Ljubljanska borza, d. d., Ljubljana  
Slovenska 56  
1000 Ljubljana

#### DODATNE INFORMACIJE

Elektronska pošta:	<a href="mailto:info@ljse.si">info@ljse.si</a>
Telefon:	(01) 47-10-211 (01) 47-10-205
Kontaktne osebe:	Nataša Žabkar, Petra Bogataj
E-pošta:	<a href="mailto:natasa.zabkar@ljse.si">natasa.zabkar@ljse.si</a> <a href="mailto:petra.bogataj@ljse.si">petra.bogataj@ljse.si</a>

#### STATISTIKE V ELEKTRONSKI OBLIKI:

<http://www.ljse.si/cgi-bin/ive/cgi?doc=975&sid=>



---

# KAZALO

---

	<b>Stran</b>
<b>A) BORZNI INDEKSI</b>	<b>1</b>
A1) Vrednosti, donosnosti in grafi borznih indeksov	1
A2) Sestave borznih indeksov	3
<b>B) ŠTEVILO IZDAJATELJEV, IZDAJ VREDNOSTNIH PAPIRJEV IN BORZNIH ČLANOV</b>	<b>4</b>
<b>C) PROMET</b>	<b>5</b>
C1) Mesečni promet z vrednostnimi papirji	5
C2) Najprometnejši vrednostni papirji v mesecu	10
C3) Mesečni promet članov Ljubljanske borze	11
C4) Promet po mesecih	13
<b>D) TRŽNA KAPITALIZACIJA</b>	<b>16</b>
D1) Tržna kapitalizacija delnic	17
D2) Tržna kapitalizacija obveznic	19
D3) Tržna kapitalizacija investicijskih skladov	20
<b>E) DRUGO</b>	<b>21</b>
E1) Kazalniki (redne delnice v borzni kotaciji)	21
E2) Rekordne vrednosti	22
E3) Novi vrednostni papirji, izključitve in spremembe	23
<b>F) SEZNAM VREDNOSTNIH PAPIRJEV</b>	<b>24</b>
F1) Delnice - prva kotacija	24
F2) Delnice - standardna kotacija	25
F3) Delnice - vstopna kotacija	26
F4) Obveznice	29
F5) Vzajemni skladi	35
F6) Investicijske družbe	36

# A) BORZNI INDEKSI

## SBI TOP - SLOVENSKI BLUE-CHIP INDEKS

	Najvišja vrednost	Datum	Najnižja vrednost	Datum	Zaključna vrednost	Donosnost
<b>2003</b>	730,49	04.12.2003	534,14	08.07.2003	707,94	n.p.
<b>2004</b>	946,60	25.11.2004	706,53	05.01.2004	915,40	29,30%
<b>2005</b>	960,74	08.12.2005	817,33	01.07.2005	941,02	2,80%
<b>2006</b>	1.506,88	18.12.2006	940,16	03.01.2006	1.473,33	56,57%
<b>2007</b>	2.674,69	31.08.2007	1.501,26	03.01.2007	2.518,92	70,97%
<b>2008</b>	2.520,56	04.01.2008	801,65	23.12.2008	854,26	-66,09%
<b>2009</b>	1.127,23	16.10.2009	807,93	10.03.2009	982,67	15,03%
Leto 2010	Najvišja vrednost	Datum	Najnižja vrednost	Datum	Zaključna vrednost	Donosnost
januar	1.020,62	05.01.2010	999,65	04.01.2010	999,76	1,74%
februar	1.000,82	12.02.2010	960,01	26.02.2010	960,01	-3,98%
marec	965,95	31.03.2010	916,45	10.03.2010	965,95	0,62%
april	976,91	09.04.2010	954,01	30.04.2010	954,01	-1,24%

Indeks SBI TOP od 1.5.2009 do 30.4.2010

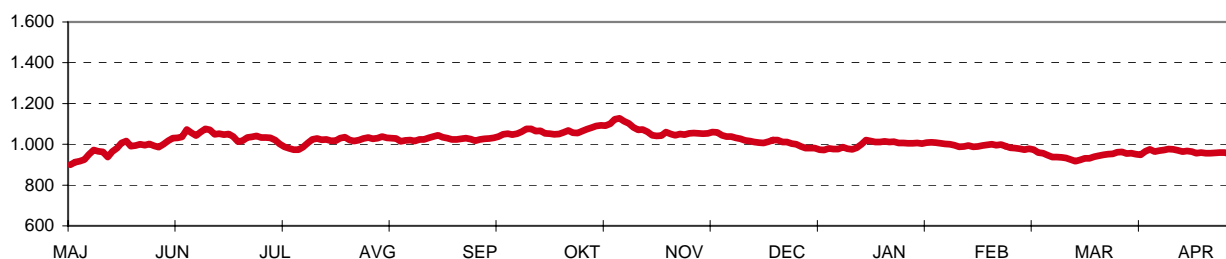

Donosnost indeksa SBI TOP

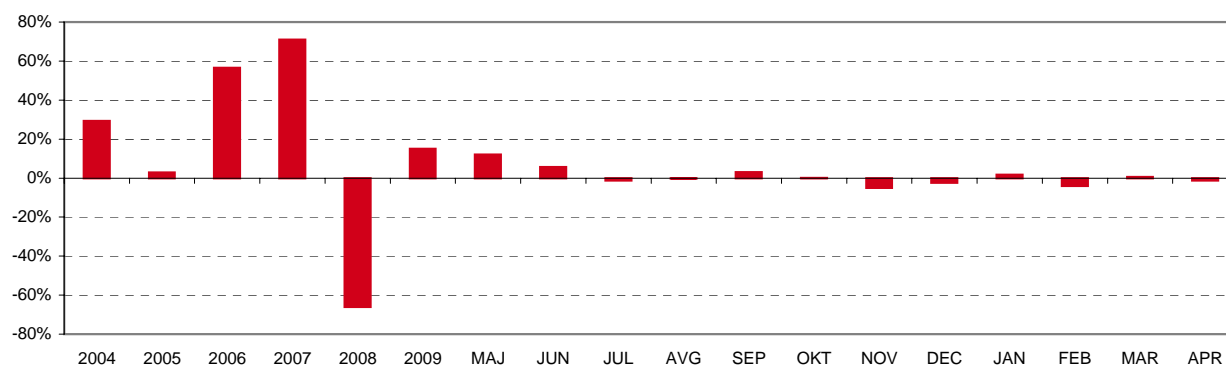

## LJSEX - LJSE COMPOSITE

	Najvišja vrednost	Datum	Najnižja vrednost	Datum	Zaključna vrednost	Donosnost
<b>1994</b>	1.804,00	10.05.1994	1.015,92	06.01.1994	1.396,81	39,68%
<b>1995</b>	1.590,17	09.11.1995	1.016,99	13.07.1995	1.448,75	3,72%
<b>1996</b>	1.589,18	13.03.1996	891,93	10.09.1996	1.183,26	-18,33%
<b>1997</b>	1.655,36	10.02.1997	1.052,44	08.01.1997	1.404,70	18,71%
<b>1998</b>	2.026,47	10.08.1998	1.378,49	06.01.1998	1.705,77	21,43%
<b>1999</b>	1.981,87	19.02.1999	1.679,48	05.01.1999	1.806,26	5,89%
<b>2000</b>	1.903,66	24.01.2000	1.584,23	25.05.2000	1.807,94	0,09%
<b>2001</b>	2.159,35	19.12.2001	1.700,24	25.04.2001	2.151,59	19,01%
<b>2002</b>	3.547,64	08.11.2002	2.140,80	03.01.2002	3.340,20	55,24%
<b>2003</b>	4.034,53	05.12.2003	3.067,67	03.07.2003	3.931,64	17,71%
<b>2004</b>	4.935,29	15.11.2004	3.922,74	05.01.2004	4.904,48	24,74%
<b>2005</b>	5.131,61	01.02.2005	4.301,58	28.09.2005	4.630,10	-5,59%
<b>2006</b>	6.464,80	18.12.2006	4.427,22	29.03.2006	6.382,92	37,86%
<b>2007</b>	12.242,01	31.08.2007	6.551,52	03.01.2007	11.369,58	78,13%
<b>2008</b>	11.408,00	04.01.2008	3.460,30	23.12.2008	3.695,72	-67,49%
<b>2009</b>	4.633,46	16.10.2009	3.408,37	10.03.2009	4.078,64	10,36%
Leto 2010	Najvišja vrednost	Datum	Najnižja vrednost	Datum	Zaključna vrednost	Donosnost
<b>januar</b>	4.201,97	06.01.2010	4.117,78	29.01.2010	4.117,78	0,96%
<b>februar</b>	4.114,37	12.02.2010	3.953,14	26.02.2010	3.953,14	-4,00%
<b>marec</b>	3.928,97	24.03.2010	3.752,01	10.03.2010	3.925,70	-0,69%
<b>april</b>	3.983,60	09.04.2010	3.906,37	29.04.2010	3.907,75	-0,46%

**Indeks LJSEX od 1.5.2009 do 30.4.2010**

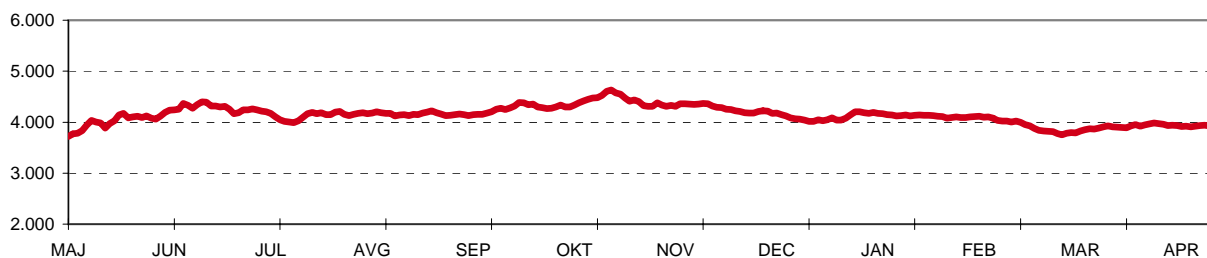

**Donosnost indeksa LJSEX**

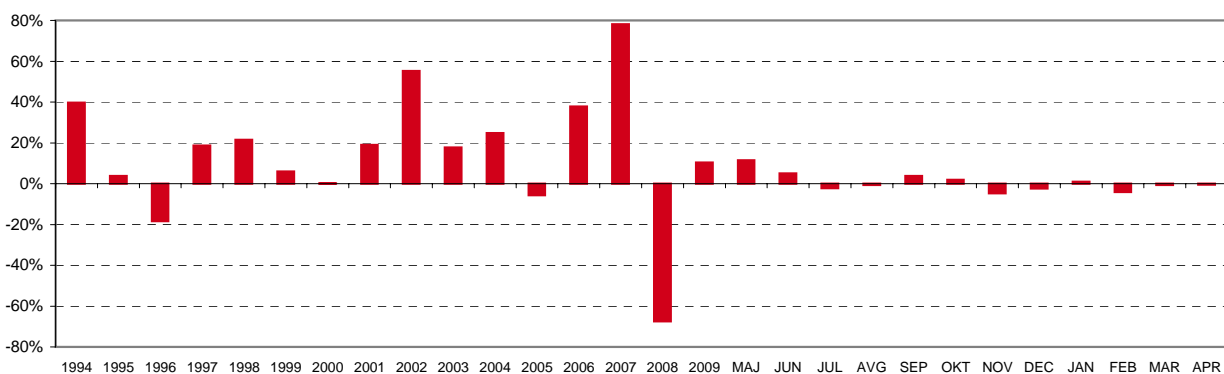

## A2) SESTAVA BORZNIH INDEKSOV

### SLOVENSKI BLUE-CHIP INDEKS NA DAN 30.4.2010

Izdaja	Trgovalna koda	Prilagojeno število delnic	Enotni tečaj v EUR	Delež delnice v indeksu	Panoga	Tržna kapitalizacija indeksa na dan 30.4.2010 (prosti obtok)
KRKA	KRKG	7.935.451	68,77	31,04%	farmacija	545.720.957 EUR
PETROL	PETG	1.251.781	303,12	21,58%	nafta in plin	379.439.735 EUR
MERCATOR	MELR	2.259.217	162,18	20,84%	trgovina	366.399.748 EUR
ZAVAROVALNICA TRIGLAV	ZVTG	6.820.544	23,04	8,94%	zavarovalništvo	157.145.343 EUR
NOVA KREDITNA BANKA	KBMR	13.040.990	12,01	8,91%	banka	156.622.284 EUR
TELEKOM SLOVENIJE	TLSG	1.307.096	116,74	8,68%	telekomunikacije	152.590.340 EUR
<b>Tržna kapitalizacija indeksa</b>						<b>1.757.918.408 EUR</b>
<b>Delež trž. kapitalizacije rednih delnic v indeksu</b>						<b>21,39%</b>

### LJSE COMPOSITE 30.4.2010

Izdaja	Trgovalna koda	Prilagojeno število delnic	Bazni tečaj v EUR	Delež delnice v indeksu	Tržna kapitalizacija indeksa na dan 30.4.2010
KRKA	KRKG	9.565.052	68,77	10,48%	657.788.654 EUR
PETROL	PETG	2.086.301	303,12	10,08%	632.399.559 EUR
TELEKOM SLOVENIJE	TLSG	5.359.092	116,74	9,97%	625.620.395 EUR
MERCATOR	MELR	3.765.361	162,18	9,73%	610.666.247 EUR
ZAVAROVALNICA TRIGLAV	ZVTG	22.735.148	23,04	8,35%	523.817.810 EUR
SAVA	SAVA	2.006.987	214,02	6,84%	429.535.358 EUR
ABANKA	ABKN	7.198.874	53,50	6,14%	385.139.759 EUR
NOVA KREDITNA BANKA MARIBOR	KBMR	26.081.979	12,01	4,99%	313.244.568 EUR
LUKA KOPER	LKPG	14.000.000	21,51	4,80%	301.140.000 EUR
PIVOVARNA LAŠKO	PILR	8.611.481	24,06	3,30%	207.192.233 EUR
GORENJE	GRVG	14.030.000	13,75	3,07%	192.912.500 EUR
NFD HOLDING	NF2R	33.727.196	3,97	2,13%	133.896.968 EUR
KD GROUP	KDHR	2.675.640	44,43	1,89%	118.878.685 EUR
HELIOS, DOMŽALE	HDOG	278.446	365,00	1,62%	101.632.790 EUR
POZAVAROVALNICA SAVA	POSR	9.362.519	10,00	1,49%	93.625.190 EUR
TERME ČATEŽ	TCRG	497.022	183,90	1,46%	91.402.346 EUR
KD	SKDR	186.436	479,50	1,42%	89.396.062 EUR
AKTIVA NALOŽBE	ATPG	18.214.875	4,90	1,42%	89.252.888 EUR
SALLUS, LJUBLJANA	SALR	134.980	450,00	0,97%	60.741.000 EUR
AERODROM LJUBLJANA	AELG	1.936.229	28,34	0,87%	54.872.730 EUR
CINKARNA CELJE	CICG	814.626	50,00	0,65%	40.731.300 EUR
ISKRA AVTOELEKTRIKA	IALG	1.608.313	25,20	0,65%	40.529.488 EUR
ISTRABENZ	ITBG	5.180.000	7,60	0,63%	39.368.000 EUR
ETOL	ETOG	254.619	125,00	0,51%	31.827.375 EUR
ŽITO	ZTOG	355.792	88,20	0,50%	31.380.854 EUR
MAKSIMA INVEST	MKIR	9.706.289	2,99	0,46%	29.021.804 EUR
INTEREUROPA	IEKG	7.902.413	3,41	0,43%	26.947.228 EUR
NAMA	NALN	953.795	28,00	0,43%	26.706.260 EUR
JUTEKS	JTKG	641.432	39,00	0,40%	25.015.848 EUR
MARINA PORTOROŽ	MAPG	313.932	60,00	0,30%	18.835.920 EUR
FINETOL	FINR	254.619	65,00	0,26%	16.550.235 EUR
MODRA LINJA HOLDING	MLHR	2.192.411	7,50	0,26%	16.443.083 EUR
DELO PRODAJA	DPRG	593.549	26,00	0,25%	15.432.274 EUR
GRAND HOTEL UNION	GHUG	1.814.613	8,20	0,24%	14.879.827 EUR
MLINOTEST	MAJG	2.389.177	5,24	0,20%	12.519.287 EUR
MERCATA	MR0R	2.891.874	4,30	0,20%	12.435.058 EUR
PLAMA - PUR	POPG	686.798	15,35	0,17%	10.542.349 EUR
ZLATA MONETA II	ZM2R	8.232.861	1,23	0,16%	10.126.419 EUR
TRIGLAV NALOŽBE	TRSG	13.182.366	0,761	0,16%	10.031.781 EUR
HRAM HOLDING	ST1R	4.346.667	2,20	0,15%	9.562.667 EUR
GEA	GSBG	1.254.960	6,40	0,13%	8.031.744 EUR
VIPA HOLDING	VHDR	7.347.565	1,06	0,12%	7.788.419 EUR
M1	MR1R	3.932.515	1,81	0,11%	7.117.852 EUR
ZVON ENA HOLDING	ZVHR	12.431.743	0,551	0,11%	6.849.890 EUR
ALPETOURL POTOVALNA AGENCIJA	APAG	497.847	13,00	0,10%	6.472.011 EUR
TRDNJAVA HOLDING	TR0R	2.593.123	2,35	0,10%	6.093.839 EUR
MEDVEŠEK PUŠNIK DZU	MDUR	75.000	80,00	0,10%	6.000.000 EUR
MELAMIN	MKOG	349.913	16,79	0,09%	5.875.039 EUR
DATALAB TEHNOLOGIJE	DATR	106.519	55,00	0,09%	5.858.545 EUR
KOMPAS MTS	MTSG	594.601	8,50	0,08%	5.054.109 EUR
CETIS	CETG	200.000	25,00	0,08%	5.000.000 EUR
MEDVEŠEK PUŠNIK	MPLR	400.000	12,00	0,08%	4.800.000 EUR
SLOVENJUALES	SLLG	273.377	16,50	0,07%	4.510.721 EUR
GORIŠKE OPEKARNE	GORG	523.634	8,00	0,07%	4.189.072 EUR
TERME DOBRNA	ZDDG	692.542	5,80	0,06%	4.016.744 EUR
ALPOS	APOG	144.913	27,00	0,06%	3.912.651 EUR
KS NALOŽBE	KSFR	3.909.878	1,00	0,06%	3.909.878 EUR
TRDNJAVA I HOLDING	TR1R	891.750	4,00	0,06%	3.567.000 EUR
SIVENT	SING	1.229.712	2,50	0,05%	3.074.280 EUR
INTERTRADE ITA	INRG	69.531	40,49	0,04%	2.815.310 EUR
NIKA	NIKN	189.876	14,77	0,04%	2.804.469 EUR
VELANA	VLJG	1.409.645	1,97	0,04%	2.777.001 EUR
ZVON DVA HOLDING	ZV2R	14.120.934	0,180	0,04%	2.541.768 EUR
KOŠAKI TMI	TKMG	43.236	58,00	0,04%	2.507.688 EUR
ELMO	IELG	708.000	3,50	0,04%	2.478.000 EUR
JAVOR PIVKA	JPIG	1.134.022	2,04	0,04%	2.313.405 EUR
TEKSTINA	TEAG	1.127.293	1,40	0,03%	1.578.210 EUR
INLES	IHPG	712.410	2,20	0,02%	1.567.302 EUR
MAKSIMA HOLDING	MAHR	6.399.850	0,111	0,01%	710.383 EUR
ZDRAVILIŠČE ROGAŠKA	RGS	901.581	0,400	0,006%	360.632 EUR
JELEN GOSTINSKO PODJETJE	JESG	67.798	3,34	0,004%	226.445 EUR
D NALOŽBE	DFNR	90.810	0,505	0,0007%	45.859 EUR
CENTER NALOŽBE	IFHR	3.777.004	0,004	0,0002%	15.108 EUR
<b>Tržna kapitalizacija indeksa</b>					<b>5.327.490.716 EUR</b>
<b>Delež trž. kapitalizacije rednih delnic v indeksu</b>					<b>64,83%</b>

## B) ŠTEVILO IZDAJATELJEV, IZDAJ VREDNOSTNIH PAPIRJEV IN BORZNIH ČLANOV

	30.4.2009	31.12.2009	31.3.2010	30.4.2010
<b>ŠTEVILO IZDAJATELJEV</b>	<b>104</b>	<b>98</b>	<b>97</b>	<b>97</b>
Trg delnic - prva kotacija	7	8	8	8
Trg delnic - standardna kotacija	18	17	17	17
Trg delnic - vstopna kotacija	57	51	51	51
Trg obveznic	22	21	21	21
Trg investicijskih kuponov - plus kotacija	1	1	1	1
Trg investicijskih kuponov - osnovna kotacija	3	3	3	3
Trg delnic investicijskih družb	4	4	4	4
Trg strukturiranih produktov	1	1	1	1
	30.4.2009	31.12.2009	31.3.2010	30.4.2010
<b>ŠTEVILO IZDAJ VRED. PAPIRJEV</b>	<b>182</b>	<b>174</b>	<b>175</b>	<b>173</b>
Trg delnic - prva kotacija	7	8	8	8
Trg delnic - standardna kotacija	18	17	17	17
Trg delnic - vstopna kotacija	59	53	53	53
Trg obveznic	87	85	86	85
Trg investicijskih kuponov - plus kotacija	2	2	2	2
Trg investicijskih kuponov - osnovna kotacija	5	5	5	4
Trg delnic investicijskih družb	4	4	4	4
Trg strukturiranih produktov	5	2	1	2
	30.4.2009	31.12.2009	31.3.2010	30.4.2010
<b>ŠTEVILO ČLANOV</b>	<b>23</b>	<b>25</b>	<b>23</b>	<b>23</b>

### C1) PROMET Z VREDNOSTNIMI PAPIRJI V APRILU 2010

#### TRG DELNIC - PRVA KOTACIJA

Izdaja	Borzni promet (v EUR)	Navadni promet (v EUR)	Promet s svežnji (v EUR)	Delež v skupnem prometu	Delež v prometu z delnicami	Količina	Št. poslov
<b>Skupaj</b>	<b>22.761.162</b>	<b>18.133.334</b>	<b>4.627.829</b>	<b>61,58%</b>	<b>81,83%</b>	<b>609.158</b>	<b>4.724</b>
1 KRKA	11.472.970	11.084.420	388.550	31,04%	41,25%	162.733	2.419
2 MERCATOR	2.852.146	1.060.774	1.791.372	7,72%	10,25%	17.470	233
3 PETROL	2.321.567	1.398.027	923.540	6,28%	8,35%	7.650	335
4 GORENJE	2.187.554	1.332.054	855.500	5,92%	7,86%	154.468	434
5 NOVA KREDITNA BANKA MARIBOR	1.973.594	1.304.728	668.887	5,34%	7,10%	163.654	509
6 TELEKOM SLOVENIJE	996.476	996.476	0	2,70%	3,58%	8.199	285
7 LUKA KOPER	709.889	709.889	0	1,92%	2,55%	32.460	299
8 INTEREUROPA	246.966	246.966	0	0,67%	0,89%	62.524	210

#### TRG DELNIC - STANDARDNA KOTACIJA

Izdaja	Borzni promet (v EUR)	Navadni promet (v EUR)	Promet s svežnji (v EUR)	Delež v skupnem prometu	Delež v prometu z delnicami	Količina	Št. poslov
<b>Skupaj</b>	<b>3.827.117</b>	<b>3.056.707</b>	<b>770.410</b>	<b>10,35%</b>	<b>13,76%</b>	<b>155.849</b>	<b>967</b>
<b>Redne delnice</b>	<b>3.824.065</b>	<b>3.053.655</b>	<b>770.410</b>	<b>10,35%</b>	<b>13,75%</b>	<b>155.736</b>	<b>963</b>
1 ZAVAROVALNICA TRIGLAV	1.479.008	859.348	619.660	4,00%	5,32%	62.553	222
2 SAVA	912.637	912.637	0	2,47%	3,28%	4.361	215
3 POZAVAROVALNICA SAVA	716.233	565.483	150.750	1,94%	2,57%	70.526	128
4 AERODROM LJUBLJANA	273.136	273.136	0	0,74%	0,98%	9.447	194
5 SALUS, LJUBLJANA	176.933	176.933	0	0,48%	0,64%	401	31
6 ABANKA	98.438	98.438	0	0,27%	0,35%	1.884	21
7 ŽITO	67.232	67.232	0	0,18%	0,24%	750	37
8 PIVOVARNA LAŠKO	64.083	64.083	0	0,17%	0,23%	2.803	52
9 ISTRABENZ	18.033	18.033	0	0,05%	0,06%	2.383	46
10 TERME ČATEŽ	11.140	11.140	0	0,03%	0,04%	61	10
11 DELO PRODAJA	4.214	4.214	0	0,01%	0,02%	162	3
12 MLINOTEST	2.075	2.075	0	0,01%	0,01%	396	1
13 ETOL	875	875	0	0,00%	0,00%	7	2
14 NIKA	30	30	0	0,00%	0,00%	2	1
15 ISKRA AVTOELEKTRIKA	0	0	0	0,00%	0,00%	0	0
16 KOMPAS MTS	0	0	0	0,00%	0,00%	0	0
<b>Prednostne delnice</b>	<b>3.052</b>	<b>3.052</b>	<b>0</b>	<b>0,01%</b>	<b>0,01%</b>	<b>113</b>	<b>4</b>
1 PROBANKA	3.052	3.052	0	0,01%	0,01%	113	4



## TRG DELNIC - VSTOPNA KOTACIJA

Izdaja	Borzni promet (v EUR)	Navadni promet (v EUR)	Promet s svežnji (v EUR)	Delež v skupnem prometu	Delež v prometu z delnicami	Količina	Št. poslov
<b>Skupaj</b>	<b>1.227.111</b>	<b>891.111</b>	<b>336.000</b>	<b>3,32%</b>	<b>4,41%</b>	<b>301.150</b>	<b>1.700</b>
<b>Redne delnice</b>	<b>1.215.901</b>	<b>879.901</b>	<b>336.000</b>	<b>3,29%</b>	<b>4,37%</b>	<b>300.438</b>	<b>1.629</b>
1 JUTEKS	342.987	6.987	336.000	0,93%	1,23%	8.579	8
2 KD GROUP	219.177	219.177	0	0,59%	0,79%	4.916	237
3 NFD HOLDING	167.031	167.031	0	0,45%	0,60%	42.303	256
4 AKTIVA NALOŽBE	164.142	164.142	0	0,44%	0,59%	32.925	251
5 CINKARNA CELJE	81.929	81.929	0	0,22%	0,29%	1.671	22
6 HELIOS, DOMŽALE	58.409	58.409	0	0,16%	0,21%	160	15
7 ZVON ENA HOLDING	39.528	39.528	0	0,11%	0,14%	48.114	176
8 ZVON DVA HOLDING	26.620	26.620	0	0,07%	0,10%	121.538	198
9 MERCATA	16.240	16.240	0	0,04%	0,06%	3.765	37
10 MODRA LINIJA HOLDING	14.379	14.379	0	0,04%	0,05%	1.900	27
11 AGROGORICA	13.317	13.317	0	0,04%	0,05%	1.484	10
12 MAKSIMA INVEST	12.882	12.882	0	0,03%	0,05%	4.219	69
13 PLAMA - PUR	10.760	10.760	0	0,03%	0,04%	701	3
14 HRAM HOLDING	8.215	8.215	0	0,02%	0,03%	3.791	29
15 ALPETOUR POTOVALNA AGENCIJA	7.845	7.845	0	0,02%	0,03%	615	8
16 ZLATA MONETA II	7.279	7.279	0	0,02%	0,03%	5.785	52
17 NAMA	4.675	4.675	0	0,01%	0,02%	167	4
18 VIPA HOLDING	4.178	4.178	0	0,01%	0,02%	3.970	30
19 MT	3.648	3.648	0	0,01%	0,01%	2.003	26
20 TRIGLAV NALOŽBE	2.868	2.868	0	0,01%	0,01%	3.871	54
21 GEA	2.768	2.768	0	0,01%	0,01%	432	4
22 JAVOR PIVKA	2.272	2.272	0	0,01%	0,01%	1.113	5
23 KS NALOŽBE	2.039	2.039	0	0,01%	0,01%	2.856	37
24 TERME DOBRNA	1.264	1.264	0	0,00%	0,00%	218	1
25 GRAND HOTEL UNION	820	820	0	0,00%	0,00%	100	1
26 MAKSIMA HOLDING	235	235	0	0,00%	0,00%	2.993	53
27 MARINA PORTOROŽ	180	180	0	0,00%	0,00%	3	2
28 SLOVENIJALES	149	149	0	0,00%	0,00%	9	2
29 FINETOL	65	65	0	0,00%	0,00%	1	1
30 CENTER NALOŽBE	0	0	0	0,00%	0,00%	236	11
31 ALPOS	0	0	0	0,00%	0,00%	0	0
32 CETIS	0	0	0	0,00%	0,00%	0	0
33 DATALAB TEHNOLOGIJE	0	0	0	0,00%	0,00%	0	0
34 D NALOŽBE	0	0	0	0,00%	0,00%	0	0
35 GORIŠKE OPEKARNE	0	0	0	0,00%	0,00%	0	0
36 ELMO	0	0	0	0,00%	0,00%	0	0
37 INLES	0	0	0	0,00%	0,00%	0	0
38 INTERTRADE ITA	0	0	0	0,00%	0,00%	0	0
39 JELEN GOSTINSKO PODJETJE	0	0	0	0,00%	0,00%	0	0
40 MELAMIN	0	0	0	0,00%	0,00%	0	0
41 MEDVEŠEK PUŠNIK	0	0	0	0,00%	0,00%	0	0
42 ZDRAVILIŠČE ROGAŠKA	0	0	0	0,00%	0,00%	0	0
43 SIVENT	0	0	0	0,00%	0,00%	0	0
44 KD	0	0	0	0,00%	0,00%	0	0
45 TEKSTINA	0	0	0	0,00%	0,00%	0	0
46 KOŠAKI TMI	0	0	0	0,00%	0,00%	0	0
47 TRDNJAVA HOLDING	0	0	0	0,00%	0,00%	0	0
48 TRDNJAVA I HOLDING	0	0	0	0,00%	0,00%	0	0
49 VELANA	0	0	0	0,00%	0,00%	0	0
<b>Prednostne delnice</b>	<b>11.211</b>	<b>11.211</b>	<b>0</b>	<b>0,03%</b>	<b>0,04%</b>	<b>712</b>	<b>71</b>
1 KD GROUP	10.966	10.966	0	0,03%	0,04%	705	69
2 PRVA GROUP	245	245	0	0,00%	0,00%	7	2
3 ZDRAVILIŠČE ROGAŠKA	0	0	0	0,00%	0,00%	0	0

## TRG OBVEZNIC

Izdaja	Borzni promet (v EUR)	Navadni promet (v EUR)	Promet s svežnji (v EUR)	Delež v skupnem prometu	Delež v prometu z obveznicami	Količina	Št. poslov
Skupaj	7.541.423	6.186.840	1.354.582	20,40%	100,00%	171.105	392
1 SLOVENSKA ODŠKODNINSKA DRUŽBA 2. IZDAJA	6.458.690	5.475.496	983.194	17,47%	85,64%	162.390	309
2 NLB 18. IZDAJA	371.388	0	371.388	1,00%	4,92%	890	1
3 BANKA CELJE 8. IZDAJA	221.980	221.980	0	0,60%	2,94%	2.200	2
4 REPUBLIKA SLOVENIJA 66. IZDAJA	85.608	85.608	0	0,23%	1,14%	82	1
5 ABANKA VIPA 12. IZDAJA	74.697	74.697	0	0,20%	0,99%	1.790	8
6 REPUBLIKA SLOVENIJA 26. IZDAJA	56.565	56.565	0	0,15%	0,75%	552	5
7 BANKA CELJE 11. IZDAJA	49.950	49.950	0	0,14%	0,66%	50	1
8 REPUBLIKA SLOVENIJA 53. IZDAJA	43.567	43.567	0	0,12%	0,58%	415	7
9 PROBANKA 11. IZDAJA	43.000	43.000	0	0,12%	0,57%	43	5
10 REPUBLIKA SLOVENIJA 21. IZDAJA	39.003	39.003	0	0,11%	0,52%	1.938	10
11 NLB 17. IZDAJA	35.017	35.017	0	0,09%	0,46%	84	3
12 REPUBLIKA SLOVENIJA 38. IZDAJA	16.031	16.031	0	0,04%	0,21%	151	14
13 FACTOR BANKA 21. IZDAJA	13.800	13.800	0	0,04%	0,18%	15	2
14 REPUBLIKA SLOVENIJA 61. IZDAJA	12.519	12.519	0	0,03%	0,17%	300	2
15 REPUBLIKA SLOVENIJA 48. IZDAJA	5.196	5.196	0	0,01%	0,07%	51	3
16 REPUBLIKA SLOVENIJA 29. IZDAJA	3.983	3.983	0	0,01%	0,05%	39	5
17 REPUBLIKA SLOVENIJA 32. IZDAJA	2.230	2.230	0	0,01%	0,03%	22	3
18 PETROL 1. IZDAJA	2.210	2.210	0	0,01%	0,03%	2	1
19 ABANKA VIPA 9. IZDAJA	2.013	2.013	0	0,01%	0,03%	20	4
20 REPUBLIKA SLOVENIJA 62. IZDAJA	1.671	1.671	0	0,00%	0,02%	43	2
21 BANKA CELJE 12. IZDAJA	1.020	1.020	0	0,00%	0,01%	1	1
22 REPUBLIKA SLOVENIJA 54. IZDAJA	965	965	0	0,00%	0,01%	22	2
23 STANOVANJSKI SKLAD RS 3. IZDAJA	319	319	0	0,00%	0,00%	5	1
24 ABANKA VIPA 7. IZDAJA	0	0	0	0,00%	0,00%	0	0
25 FACTOR BANKA 9. IZDAJA	0	0	0	0,00%	0,00%	0	0
26 FACTOR BANKA 11. IZDAJA	0	0	0	0,00%	0,00%	0	0
27 FACTOR BANKA 12. IZDAJA	0	0	0	0,00%	0,00%	0	0
28 ABANKA VIPA 10. IZDAJA	0	0	0	0,00%	0,00%	0	0
29 FACTOR BANKA 15. IZDAJA	0	0	0	0,00%	0,00%	0	0
30 CIMOS 1. IZDAJA	0	0	0	0,00%	0,00%	0	0
31 FACTOR BANKA 16. IZDAJA	0	0	0	0,00%	0,00%	0	0
32 FACTOR BANKA 19. IZDAJA	0	0	0	0,00%	0,00%	0	0
33 FACTOR BANKA 20. IZDAJA	0	0	0	0,00%	0,00%	0	0
34 KB1909 1. IZDAJA	0	0	0	0,00%	0,00%	0	0
35 ABANKA VIPA 11. IZDAJA	0	0	0	0,00%	0,00%	0	0
36 NOVA KBM 7. IZDAJA	0	0	0	0,00%	0,00%	0	0
37 KD HOLDING 1. IZDAJA	0	0	0	0,00%	0,00%	0	0
38 KD HOLDING 2. IZDAJA	0	0	0	0,00%	0,00%	0	0
39 POSLOVNI SISTEM MERCATOR	0	0	0	0,00%	0,00%	0	0
40 NLB 13. IZDAJA	0	0	0	0,00%	0,00%	0	0
41 NLB 15. IZDAJA	0	0	0	0,00%	0,00%	0	0
42 NLB 19. IZDAJA	0	0	0	0,00%	0,00%	0	0
43 NLB 22. IZDAJA	0	0	0	0,00%	0,00%	0	0
44 POŠTNA BANKA SLOVENIJE 6. IZDAJA	0	0	0	0,00%	0,00%	0	0
45 POŠTNA BANKA SLOVENIJE 7. IZDAJA	0	0	0	0,00%	0,00%	0	0
46 POTEZA NALOŽBE	0	0	0	0,00%	0,00%	0	0
47 PROBANKA 10. IZDAJA	0	0	0	0,00%	0,00%	0	0
48 PROBANKA 7. IZDAJA	0	0	0	0,00%	0,00%	0	0
49 PROBANKA 8. IZDAJA	0	0	0	0,00%	0,00%	0	0
50 PROBANKA 9. IZDAJA	0	0	0	0,00%	0,00%	0	0
51 POTEZA SKUPINA 1. IZDAJA	0	0	0	0,00%	0,00%	0	0
52 REPUBLIKA SLOVENIJA 18. IZDAJA	0	0	0	0,00%	0,00%	0	0
53 REPUBLIKA SLOVENIJA 23. IZDAJA	0	0	0	0,00%	0,00%	0	0
54 REPUBLIKA SLOVENIJA 33. IZDAJA	0	0	0	0,00%	0,00%	0	0
55 REPUBLIKA SLOVENIJA 44. IZDAJA	0	0	0	0,00%	0,00%	0	0
56 REPUBLIKA SLOVENIJA 49. IZDAJA	0	0	0	0,00%	0,00%	0	0
57 REPUBLIKA SLOVENIJA 50. IZDAJA	0	0	0	0,00%	0,00%	0	0
58 REPUBLIKA SLOVENIJA 57. IZDAJA	0	0	0	0,00%	0,00%	0	0
59 REPUBLIKA SLOVENIJA 59. IZDAJA	0	0	0	0,00%	0,00%	0	0
60 REPUBLIKA SLOVENIJA 63. IZDAJA	0	0	0	0,00%	0,00%	0	0
61 REPUBLIKA SLOVENIJA 65. IZDAJA	0	0	0	0,00%	0,00%	0	0
62 REPUBLIKA SLOVENIJA 67. IZDAJA	0	0	0	0,00%	0,00%	0	0
63 SID BANKA 1. IZDAJA	0	0	0	0,00%	0,00%	0	0
64 DEOS 1. IZDAJA	0	0	0	0,00%	0,00%	0	0
65 STANOVANJSKI SKLAD RS 1. IZDAJA	0	0	0	0,00%	0,00%	0	0
66 BANKA ZASAVJE 3. IZDAJA	0	0	0	0,00%	0,00%	0	0
67 BANKA VIPA 7. IZDAJA	0	0	0	0,00%	0,00%	0	0
68 ZAVAROVALNICA TRIGLAV 1. IZDAJA	0	0	0	0,00%	0,00%	0	0
69 DELO PRODAJA 1. IZDAJA	0	0	0	0,00%	0,00%	0	0
70 DARS	0	0	0	0,00%	0,00%	0	0
71 DROGA KOLINSKA 1. IZDAJA	0	0	0	0,00%	0,00%	0	0
72 DARS 2. IZDAJA	0	0	0	0,00%	0,00%	0	0
73 DARS 3. IZDAJA	0	0	0	0,00%	0,00%	0	0
74 FACTOR BANKA 17. IZDAJA	0	0	0	0,00%	0,00%	0	0
75 FACTOR BANKA 22. IZDAJA	0	0	0	0,00%	0,00%	0	0
76 BANKA CELJE 9. IZDAJA	0	0	0	0,00%	0,00%	0	0
77 BANKA CELJE 10. IZDAJA	0	0	0	0,00%	0,00%	0	0
78 NOVA KBM 9. IZDAJA	0	0	0	0,00%	0,00%	0	0
79 NLB 20. IZDAJA	0	0	0	0,00%	0,00%	0	0
80 BANKA DOMŽALE 1. IZDAJA	0	0	0	0,00%	0,00%	0	0
81 REPUBLIKA SLOVENIJA 68. IZDAJA	0	0	0	0,00%	0,00%	0	0
82 ABANKA VIPA 8. IZDAJA	0	0	0	0,00%	0,00%	0	0
83 NLB 23. IZDAJA	0	0	0	0,00%	0,00%	0	0
84 REPUBLIKA SLOVENIJA 64. IZDAJA	0	0	0	0,00%	0,00%	0	0
85 REPUBLIKA SLOVENIJA 68. IZDAJA	0	0	0	0,00%	0,00%	0	0
86 REPUBLIKA SLOVENIJA 18. IZDAJA	0	0	0	0,00%	0,00%	0	0

**TRG INVESTICIJSKIH KUPONOV - PLUS KOTACIJA**

Izdaja	Borzni promet (v EUR)	Navadni promet (v EUR)	Promet s svežnji (v EUR)	Delež v skupnem prometu	Delež v prometu s skladi	Količina	Št. poslov
Skupaj	0	0	0	0,00%	0,00%	0	0
1 INDEKSNi VZAJEMNI SKLAD PB URANIUM INDEX	0	0	0	0,00%	0,00%	0	0
2 INDEKSNi VZAJEMNI SKLAD PB BIOTECH INDEX	0	0	0	0,00%	0,00%	0	0

**TRG INVESTICIJSKIH KUPONOV - OSNOVNA KOTACIJA**

Izdaja	Borzni promet (v EUR)	Navadni promet (v EUR)	Promet s svežnji (v EUR)	Delež v skupnem prometu	Delež v prometu s skladi	Količina	Št. poslov
Skupaj	384.621	384.621	0	1,04%	23,99%	331.641	378
1 PROBANKA GLOBALNI NALOŽBENI SKLAD	222.350	222.350	0	0,60%	13,87%	311.844	100
2 INFOND GLOBAL	102.776	102.776	0	0,28%	6,41%	10.364	138
3 INFOND DYNAMIC	34.396	34.396	0	0,09%	2,15%	7.227	118
4 MP-BALKAN.SI	18.187	18.187	0	0,05%	1,13%	814	18
5 MP-EUROSTOCK.SI	6.912	6.912	0	0,02%	0,43%	1.392	4

**TRG DELNIC INVESTICIJSKIH DRUŽB**

Izdaja	Borzni promet (v EUR)	Navadni promet (v EUR)	Promet s svežnji (v EUR)	Delež v skupnem prometu	Delež v prometu s skladi	Količina	Št. poslov
Skupaj	1.218.843	1.218.843	0	3,30%	76,01%	624.321	839
1 NFD 1 DELNIŠKI INVESTICIJSKI SKLAD	492.463	492.463	0	1,33%	30,71%	516.570	258
2 KD ID	349.679	349.679	0	0,95%	21,81%	57.828	264
3 KRONA SENIOR	277.242	277.242	0	0,75%	17,29%	35.185	102
4 ZVON ENA ID	99.459	99.459	0	0,27%	6,20%	14.738	215

Skupaj delnice	27.815.390	22.081.152	5.734.239	75,26%	75,26%	1.066.157	7.391
Skupaj investicijski skladi	1.603.464	1.603.464	0	4,34%	4,34%	955.962	1.217
Skupaj obveznice	7.541.423	6.186.840	1.354.582	20,40%	20,40%	171.105	392
Strukturirani produkti	0	0	0	0,00%	-	0	0
Skupaj promet na borzi	36.960.277	29.871.456	7.088.821	100,00%	100,00%	2.193.224	9.000

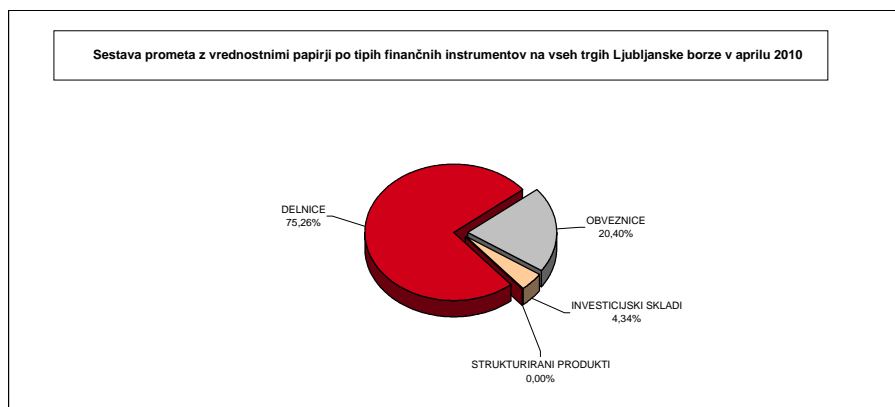
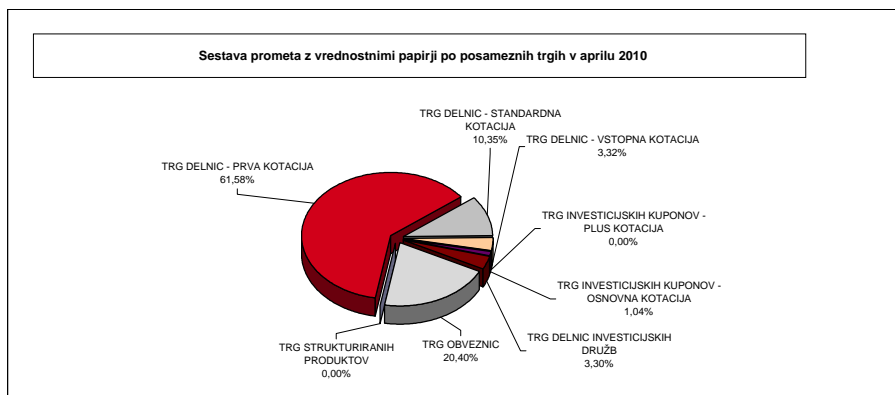

## C2) NAJPROMETNEJŠI VREDNOSTNI PAPIRJI APRIL 2010

### NAJPROMETNEJŠE DELNICE PREKO BTS

Izdaja	Promet v 000 EUR	Število poslov	Tržna kapitalizacija v mio EUR na 30.4.2010
KRKA	11.473	2.419	2.436
MERCATOR	2.852	233	611
PETROL	2.322	335	632
GORENJE	2.188	434	193
NOVA KREDITNA BANKA MARIBOR	1.974	509	313
Ostali	7.008	3.461	4.032
<b>SKUPAJ</b>	<b>27.815</b>	<b>7.391</b>	<b>8.217</b>

Najprometnejše delnice na vseh trgih borze

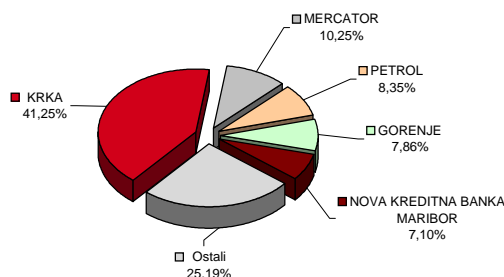

### NAJPROMETNEJŠE OBVEZNICE PREKO BTS

Izdaja	Promet v 000 EUR	Število poslov	Tržna kapitalizacija v mio EUR na 30.4.2010
SLOVENSKA ODŠKODNINSKA DRUŽBA 2.IZDAJA	6.459	309	641
NLB 18. IZDAJA	371	1	63
BANKA CELJE 8. IZDAJA	222	2	13
REPUBLIKA SLOVENIJA 66. IZDAJA	86	1	1.566
ABANKA VIPA 12. IZDAJA	75	8	21
Ostali	329	71	10.725
<b>SKUPAJ</b>	<b>7.541</b>	<b>392</b>	<b>13.029</b>

Najprometnejše obveznice na vseh trgih borze

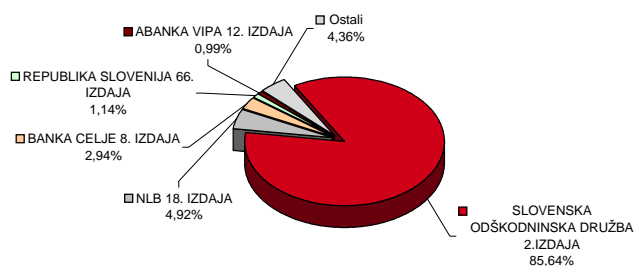

### NAJPROMETNEJŠE DELNICE INVESTICIJSKIH SKLADOV PREKO BTS

Izdaja	Promet v 000 EUR	Število poslov	Tržna kapitalizacija v mio EUR na 30.4.2010
NFD 1 DELNIŠKI INVESTICIJSKI SKLAD	492	258	152
KD ID	350	264	54
KRONA SENIOR	277	102	54
PROBANKA GLOBALNI NALOŽBENI SKLAD	222	100	39
INFOND GLOBAL	103	138	57
Ostali	159	355	43
<b>SKUPAJ</b>	<b>1.603</b>	<b>1.217</b>	<b>399</b>

Najprometnejši investicijski skladi na vseh trgih borze

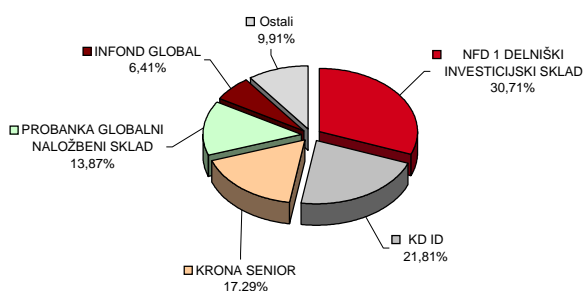

**C3) PROMET ČLANOV LJUBLJANSKE BORZE**  
**PROMET ČLANOV PO TIPU POSLA V APRILU 2010**

		v EUR			
Član		Navadni posli	Posli s svežnji	Skupaj preko BTS	% od prometa preko BTS
1	MP, Poteza, Publikum, investicijske storitve	6.658.635	3.516.480	10.175.115	13,76%
2	UNICREDIT BANK	10.088.913		10.088.913	13,65%
3	ABANKA VIPA	7.315.956		7.315.956	9,90%
4	FACTOR BANKA	2.316.591	2.902.549	5.219.140	7,06%
5	NOVA KBM	1.571.506	3.335.415	4.906.921	6,64%
6	GBD GORENJSKA BORZNOPOSREDNIŠKA DRUŽBA	4.869.559		4.869.559	6,59%
7	ILIRIKA	4.067.204	726.888	4.794.092	6,49%
8	PERSPEKTIVA BPD	2.652.246	1.242.950	3.895.196	5,27%
9	RAIFFEISEN BANKA	3.259.455	516.688	3.776.143	5,11%
10	NOVA LJUBLJANSKA BANKA	3.552.285		3.552.285	4,81%
11	PROBANKA	1.029.377	1.791.372	2.820.749	3,82%
12	CERTIUS BPH	2.706.007		2.706.007	3,66%
13	ARGONOS BPH	2.418.396		2.418.396	3,27%
14	KD BANKA	2.167.525		2.167.525	2,93%
15	SKB BANKA	1.338.085		1.338.085	1,81%
16	DEŽELNA BANKA SLOVENIJE	1.102.764		1.102.764	1,49%
17	PFCI	1.049.948		1.049.948	1,42%
18	HYPO ALPE-ADRIA-BANK	751.118	145.300	896.418	1,21%
19	BANKA KOPER	265.269		265.269	0,36%
20	MOJA DELNICA BPH	246.360		246.360	0,33%
21	ecetra	207.864		207.864	0,28%
22	GORENJSKA BANKA	107.837		107.837	0,15%
23	BKS BANK AG, Bančna podružnica	12		12	0,00%
<b>Skupaj</b>		<b>59.742.912</b>	<b>14.177.642</b>	<b>73.920.555</b>	<b>100,00%</b>

**Promet članov po tipu posla v aprilu 2010**

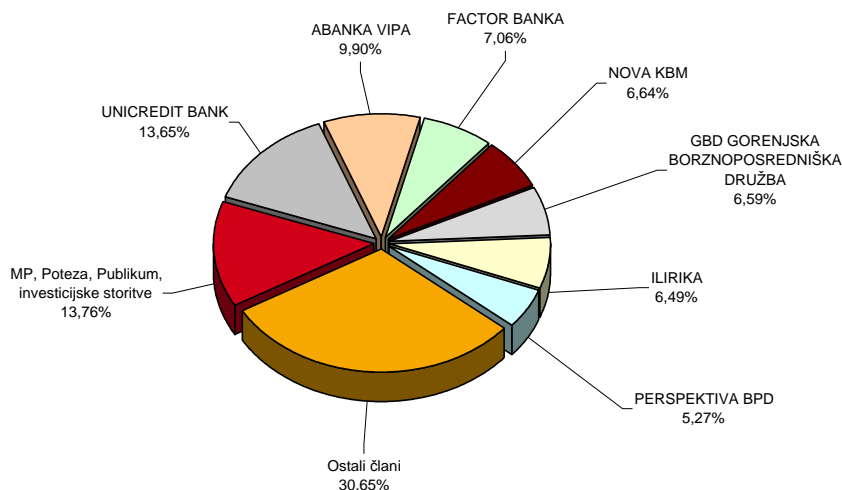

## PROMET ČLANOV PO TIPU VREDNOSTNEGA PAPIRJA V APRILU 2010

v EUR

Član	Delnice	Obveznice	Investicijski skladi	Skupni promet	% od skupnega prometa	
1	MP, Poteza, Publikum, investicijske storitve	9.927.885	80.398	166.833	10.175.115	13,76%
2	UNICREDIT BANK	5.684.311	4.404.603		10.088.913	13,65%
3	ABANKA VIPA	5.970.034	787.891	558.031	7.315.956	9,90%
4	FACTOR BANKA	1.972.664	3.106.109	140.366	5.219.140	7,06%
5	NOVA KBM	4.711.964	122.143	72.814	4.906.921	6,64%
6	GBD GORENJSKA BORZNOPOSREDNIŠKA DRUŽBA	3.634.245	253.664	981.650	4.869.559	6,59%
7	ILIRIKA	2.661.325	1.936.136	196.630	4.794.092	6,49%
8	PERSPEKTIVA BPD	3.623.012	270.717	1.467	3.895.196	5,27%
9	RAIFFEISEN BANKA	3.391.423	382.149	2.571	3.776.143	5,11%
10	NOVA LJUBLJANSKA BANKA	2.913.514	569.823	68.948	3.552.285	4,81%
11	PROBANKA	2.174.170	402.326	244.253	2.820.749	3,82%
12	CERTIUS BPH	452.302	2.178.410	75.295	2.706.007	3,66%
13	ARGONOS BPH	2.194.520	10.782	213.095	2.418.396	3,27%
14	KD BANKA	2.013.716	138.896	14.913	2.167.525	2,93%
15	SKB BANKA	1.320.135	16.975	975	1.338.085	1,81%
16	DEŽELNA BANKA SLOVENIJE	866.648	8.900	227.216	1.102.764	1,49%
17	PFCI	589.812	346.906	113.230	1.049.948	1,42%
18	HYPO ALPE-ADRIA-BANK	821.196	2.466	72.755	896.417	1,21%
19	BANKA KOPER	228.397	25.762	11.111	265.270	0,36%
20	MOJA DELNICA BPH	227.200	557	18.603	246.360	0,33%
21	ecetra	200.660		7.204	207.864	0,28%
22	GORENJSKA BANKA	51.636	37.233	18.968	107.837	0,15%
23	BKS BANK AG, Bančna podružnica	12			12	0,00%
Skupaj	55.630.781	15.082.845	3.206.929	73.920.555	100,00%	

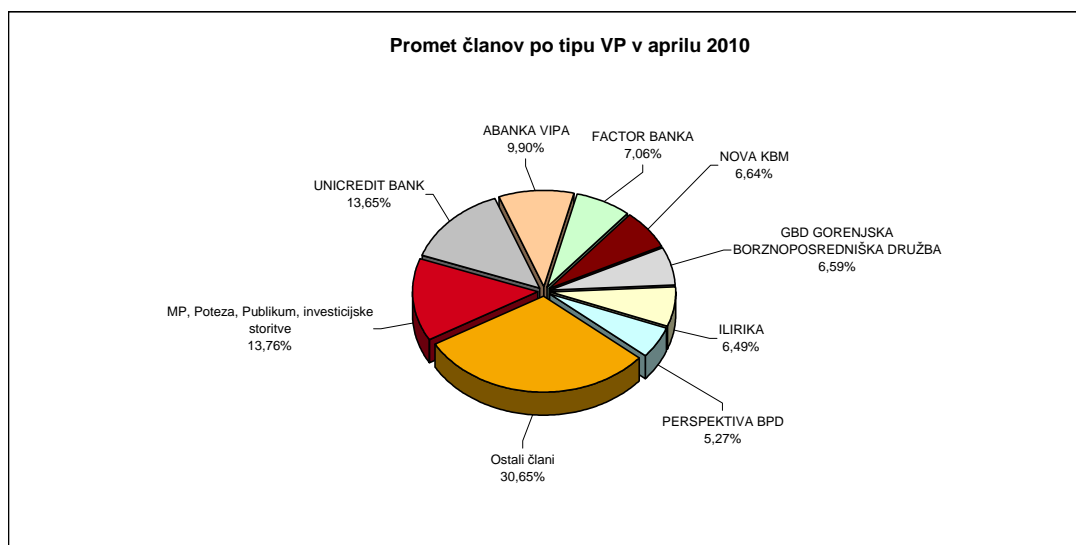

## C4) PROMET PO MESECIH

### MESEČNI PROMET NA ORGANIZIRANEM TRGU

Mesec	Število dni trgovanja	Skupen promet in število poslov Promet (v EUR) preko BTS			Število poslov (preko BTS)	
		v mesecu	povprečno na dan	povprečno na posel	v mesecu	povprečno na dan
<b>Leto 2009</b>						
april	19	28.542.446	1.502.234	2.930	9.742	513
maj	20	71.660.052	3.583.003	4.149	17.273	864
junij	21	58.047.409	2.764.162	3.579	16.220	772
julij	23	35.744.937	1.554.128	3.195	11.187	486
avgust	21	327.358.753	15.588.512	27.917	11.726	558
september	22	67.467.274	3.066.694	4.174	16.165	735
oktober	22	64.539.908	2.933.632	3.593	17.965	817
november	21	32.049.336	1.526.159	2.717	11.794	562
december	20	56.136.722	2.806.836	4.378	12.823	641
<b>SKUPAJ</b>	<b>251</b>	<b>904.021.130</b>			<b>162.100</b>	
<b>Povprečje 2009</b>	<b>21</b>	<b>75.335.094</b>	<b>3.593.223</b>	<b>5.801</b>	<b>13.508</b>	<b>646</b>
<b>Leto 2010</b>						
januar	20	39.140.694	1.957.035	3.886	10.072	504
februar	19	40.254.103	2.118.637	3.812	10.560	556
marec	23	66.028.343	2.870.798	5.357	12.326	536
april	19	36.960.277	1.945.278	4.107	9.000	474
<b>SKUPAJ</b>	<b>81</b>	<b>182.383.417</b>			<b>41.958</b>	
<b>Povprečje 2010</b>	<b>20</b>	<b>45.595.854</b>	<b>2.222.937</b>	<b>4.290</b>	<b>10.490</b>	<b>517</b>

### PROMET Z VP NA VSEH TRGIH V LETIH 1998 DO 2010

Leto	Število dni trgovanja	Skupen promet in število poslov Promet (v EUR) - preko BTS			Število poslov (preko BTS)	
		V letu	povprečno na dan	povprečno na posel	V letu	povprečno na dan
2010	81	182.383.417	2.222.937	4.290	41.958	517
2009	251	904.021.130	3.593.223	5.801	162.100	646
2008	250	1.285.790.498	5.129.748	4.907	249.679	998
2007	246	2.226.900.708	9.052.442	7.871	282.939	1.150
2006	247	996.477.198	4.034.321	4.353	228.941	927
2005	250	579.204.722	2.316.819	2.263	255.908	1.024
2004	255	837.861.029	3.285.730	2.382	351.760	1.379
2003	249	700.844.661	2.814.637	2.058	340.582	1.368
2002	247	1.156.611.591	4.682.638	2.563	451.250	1.827
2001	247	707.615.828	2.864.841	2.221	318.645	1.290
2000	249	1.174.224.149	4.715.760	2.971	395.284	1.587
1999	254	1.397.785.135	5.503.091	3.134	445.966	1.756
1998	252	2.259.292.124	8.965.445	9.531	237.049	941



## MESEČNI PROMET NAVADNIH POSLOV

Mesec	Število dni		Promet (v EUR)		Število poslov	
	trgovanja	v mesecu	povprečno na dan	povprečno na posel	v mesecu	povprečno na dan
<b>Leto 2009</b>						
april	19	25.058.554	1.318.871	2.575	9.732	512
maj	20	57.663.938	2.883.197	3.341	17.258	863
junij	21	49.491.986	2.356.761	3.055	16.198	771
julij	23	33.070.214	1.437.835	2.957	11.184	486
avgust	21	28.755.334	1.369.302	2.459	11.694	557
september	22	46.171.851	2.098.721	2.862	16.135	733
oktober	22	55.724.596	2.532.936	3.106	17.940	815
november	21	29.838.452	1.420.879	2.532	11.786	561
december	20	46.851.994	2.342.600	3.658	12.807	640
<b>SKUPAJ</b>	<b>251</b>	<b>478.251.657</b>			<b>149.074</b>	
<b>Povprečje 2009</b>	<b>21</b>	<b>39.854.305</b>	<b>1.904.773</b>	<b>2.921</b>	<b>13.490</b>	<b>645</b>
<b>Leto 2010</b>						
januar	20	30.696.909	1.534.845	3.055	10.048	502
februar	19	22.828.293	1.201.489	2.166	10.537	555
marec	23	43.828.458	1.905.585	3.566	12.291	534
april	19	29.871.456	1.572.182	3.327	8.978	473
<b>SKUPAJ</b>	<b>81</b>	<b>127.225.116</b>			<b>41.854</b>	
<b>Povprečje 2010</b>	<b>20</b>	<b>31.806.279</b>	<b>1.553.525</b>	<b>3.029</b>	<b>10.464</b>	<b>516</b>

## MESEČNI PROMET SVEŽNJEV

Mesec	Število dni		Promet (v EUR)		Število poslov	
	trgovanja	v mesecu	povprečno na dan	povprečno na posel	v mesecu	povprečno na dan
<b>Leto 2009</b>						
april	19	3.483.893	183.363	348.389	10	1
maj	20	13.996.114	699.806	933.074	15	1
junij	21	8.555.424	407.401	388.883	22	1
julij	23	2.674.723	116.292	891.574	3	0
avgust	21	298.603.419	14.219.210	9.331.357	32	2
september	22	21.295.422	967.974	709.847	30	1
oktober	22	8.815.312	400.696	352.612	25	1
november	21	2.210.884	105.280	276.361	8	0
december	20	9.284.728	464.236	580.296	16	1
<b>SKUPAJ</b>	<b>251</b>	<b>425.769.473</b>			<b>219</b>	
<b>Povprečje 2009</b>	<b>21</b>	<b>35.480.789</b>	<b>1.688.449</b>	<b>1.365.978</b>	<b>18</b>	<b>1</b>
<b>Leto 2010</b>						
januar	20	8.443.785	422.189	351.824	24	1
februar	19	17.425.810	917.148	757.644	23	1
marec	23	22.199.885	965.212	634.282	35	2
april	19	7.088.821	373.096	322.219	22	1
<b>SKUPAJ</b>	<b>81</b>	<b>55.158.301</b>			<b>104</b>	
<b>Povprečje 2010</b>	<b>20</b>	<b>13.789.575</b>	<b>669.411</b>	<b>516.492</b>	<b>26</b>	<b>1</b>

### MESEČNI PROMET PO SEGMENTIH V TEKOČEM LETU (V EUR)

Leto	Trg delnic			Trg delnic investicijskih družb		Trg investicijskih kuponov		Povprečni dnevni promet	SKUPAJ	Verižni indeks rasti
	Prva kotacija	Standardna kotacija	Vstopna kotacija	Plus kotacija	Osnovna kotacija	Trg obveznic				
<b>Leto 2009</b>										
april	14.718.689	4.037.912	1.805.668	888.672	14.740	374.851	6.701.914	1.502.234	28.542.446	39
maj	40.974.116	15.566.044	1.782.653	2.850.026	4.398	334.980	10.147.834	3.583.003	71.660.052	251
junij	36.356.169	6.517.622	1.931.906	1.856.699	32.520	264.245	11.088.249	2.764.162	58.047.409	81
julij	20.284.344	2.197.606	875.420	1.017.702	1.426	196.475	11.171.964	1.554.128	35.744.937	62
avgust	173.313.139	142.888.870	980.941	906.867	820	308.436	8.959.680	15.588.512	327.358.753	916
september	42.226.325	5.748.478	1.779.838	3.499.207	1.139	564.039	13.648.247	3.066.694	67.467.273	21
oktober	45.471.760	6.021.766	2.742.248	4.145.210	1.726	851.302	5.305.896	2.933.632	64.539.908	96
november	20.102.257	2.223.347	1.537.398	2.520.312	162	586.526	5.079.335	1.526.159	32.049.336	50
december	29.126.672	3.285.297	7.180.930	1.451.681	7.662	543.129	14.541.350	2.806.836	56.136.722	175
<b>Skupaj 2009</b>	<b>485.764.173</b>	<b>208.530.010</b>	<b>25.515.641</b>	<b>22.550.235</b>	<b>77.702</b>	<b>5.238.914</b>	<b>156.344.455</b>	<b>3.601.678</b>	<b>904.021.131</b>	
<b>Leto 2010</b>										
januar	20.976.768	5.437.773	1.509.572	2.212.116	3.195	487.185	8.514.087	1.957.035	39.140.694	70
februar	17.539.978	11.197.286	1.150.310	1.469.087	28.039	960.956	7.908.446	2.118.637	40.254.103	103
marec	38.513.700	3.926.000	2.137.742	1.403.711	306	574.825	19.472.059	2.870.798	66.028.343	164
april	22.761.162	3.827.117	1.227.111	1.218.843	0	384.621	7.541.423	1.945.278	36.960.277	56
<b>Skupaj 2010</b>	<b>99.791.609</b>	<b>24.388.176</b>	<b>6.024.734</b>	<b>6.303.757</b>	<b>31.540</b>	<b>2.407.587</b>	<b>43.436.015</b>	<b>2.251.647</b>	<b>182.383.417</b>	

### MESEČNI PROMET Z VREDNOSTNIMI PAPIRJI NA VSEH TRGIH (V EUR)

Leto	Delnice			SKUPAJ	Verižni indeks rasti
	Delnice	Skladi	Obveznice		
<b>Leto 2009</b>					
april	20.562.269	1.278.263	6.701.914	28.542.446	39
maj	58.322.814	3.189.404	10.147.834	71.660.052	251
junij	44.805.697	2.153.464	11.088.249	58.047.409	81
julij	23.357.370	1.215.603	11.171.964	35.744.937	62
avgust	317.182.951	1.216.123	8.959.680	327.358.753	916
september	49.754.641	4.064.385	13.648.247	67.467.273	21
oktober	54.235.774	4.998.238	5.305.896	64.539.908	96
november	23.863.001	3.107.000	5.079.335	32.049.336	50
december	39.592.900	2.002.472	14.541.350	56.136.722	175
<b>Skupaj 2009</b>	<b>719.809.825</b>	<b>27.866.851</b>	<b>156.344.455</b>	<b>904.021.131</b>	
<b>Leto 2010</b>					
januar	27.924.113	2.702.495	8.514.087	39.140.694	70
februar	29.887.574	2.458.082	7.908.446	40.254.103	103
marec	44.577.442	1.978.842	19.472.059	66.028.343	164
april	27.815.390	1.603.464	7.541.423	36.960.277	56
<b>Skupaj 2010</b>	<b>130.204.519</b>	<b>8.742.884</b>	<b>43.436.015</b>	<b>182.383.417</b>	

Mesečni borzni promet po tipih vrednostnih papirjev od 1.4.2009 do 30.4.2010 (v 000 EUR)

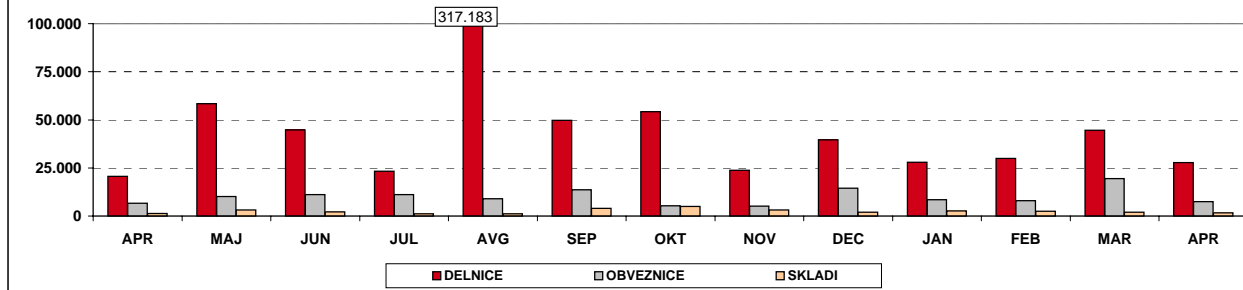

## D) TRŽNA KAPITALIZACIJA

	30.4.2009	31.12.2009	31.3.2010	30.4.2010	Indeks 30.4.2010 /			DELEŽ
					Indeks 30.4.2010 / 31.3.2010	Indeks 30.4.2010 / 31.12.2009	Indeks 30.4.2010 / 30.4.2009	
<b>TRG DELNIC</b>	<b>8.207.119.243</b>	<b>8.462.218.087</b>	<b>8.352.551.972</b>	<b>8.217.000.235</b>	<b>98</b>	<b>97</b>	<b>100</b>	<b>37,96%</b>
PRVA KOTACIJA	4.452.134.450	5.247.537.479	5.426.181.580	5.276.516.076	97	101	119	64,21%
STANDARDNA KOTACIJA	2.367.852.430	2.206.925.165	2.019.244.311	2.035.942.786	101	92	86	24,78%
VSTOPNA KOTACIJA	1.387.132.364	1.007.755.444	907.126.081	904.541.373	100	90	65	11,01%
Banke	631.041.312	689.862.408	671.982.963	709.084.832	106	103	112	8,63%
Podjetja	7.122.221.452	7.065.399.282	7.041.433.658	6.890.472.403	98	98	97	83,86%
Zavarovalnice	453.856.479	706.956.397	639.135.351	617.443.000	97	87		7,51%
<b>TRG OBVEZNIC</b>	<b>9.270.977.453</b>	<b>10.821.540.444</b>	<b>13.068.347.462</b>	<b>13.028.878.488</b>	<b>100</b>	<b>120</b>	<b>141</b>	<b>60,20%</b>
Država	7.875.258.995	9.486.699.354	11.736.005.557	11.704.751.083	100	123	149	89,84%
Banke	970.085.859	906.648.249	889.985.720	881.871.220	99	97	91	6,77%
Podjetja	393.022.600	414.618.681	428.782.025	428.682.025	100	103	109	3,29%
Zavarovalnice	32.610.000	13.574.160	13.574.160	13.574.160	100	100	42	0,10%
<b>TRG INVESTICIJSKIH KUPONOV</b>	<b>126.072.852</b>	<b>132.978.784</b>	<b>132.652.851</b>	<b>123.949.505</b>	<b>93</b>	<b>93</b>	<b>98</b>	<b>0,57%</b>
PLUS KOTACIJA	566.748	630.899	678.583	690.376	102			0,56%
OSNOVNA KOTACIJA	125.506.104	132.347.885	131.974.268	123.259.129	93	93	98	99,44%
<b>TRG DELNIC INVEST. DRUŽB</b>	<b>225.139.964</b>	<b>251.347.548</b>	<b>277.078.021</b>	<b>274.619.149</b>	<b>99</b>	<b>109</b>	<b>122</b>	<b>1,27%</b>
<b>SKUPAJ</b>	<b>17.829.309.513</b>	<b>19.668.084.863</b>	<b>21.830.630.305</b>	<b>21.644.447.377</b>	<b>99</b>	<b>110</b>	<b>121</b>	<b>100,00%</b>

<b>SKUPAJ DELNICE</b>	<b>8.207.119.243</b>	<b>8.462.218.087</b>	<b>8.352.551.972</b>	<b>8.217.000.235</b>	<b>98</b>	<b>97</b>	<b>100</b>	<b>-</b>
-----------------------	----------------------	----------------------	----------------------	----------------------	-----------	-----------	------------	----------

<b>SKUPAJ OBVEZNICE</b>	<b>9.270.977.453</b>	<b>10.821.540.444</b>	<b>13.068.347.462</b>	<b>13.028.878.488</b>	<b>100</b>	<b>120</b>	<b>141</b>	<b>-</b>
-------------------------	----------------------	-----------------------	-----------------------	-----------------------	------------	------------	------------	----------

<b>SKUPAJ INVEST. SKLADI</b>	<b>351.212.817</b>	<b>384.326.332</b>	<b>409.730.872</b>	<b>398.568.654</b>	<b>97</b>	<b>104</b>	<b>113</b>	<b>-</b>
------------------------------	--------------------	--------------------	--------------------	--------------------	-----------	------------	------------	----------

Tržna kapitalizacija vseh delnic (brez delnic inv.skladov) na borzi je 30.4.2010 predstavljala 23,5 % bruto domačega proizvoda (BDP) v enoletnem obdobju 1. kvartal 2009 - 4. kvartal 2009 - 34.978,00 mio EUR; Vir: SURS.

1EUR=1,3275 USD na 30.4.2009	1EUR=1,4406 USD na 31.12.2009	1EUR=1,3479 USD na 31.3.2010	1EUR=1,3315 USD na 30.4.2010
------------------------------	-------------------------------	------------------------------	------------------------------

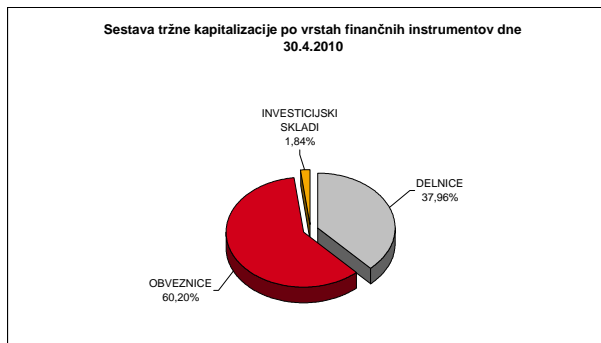
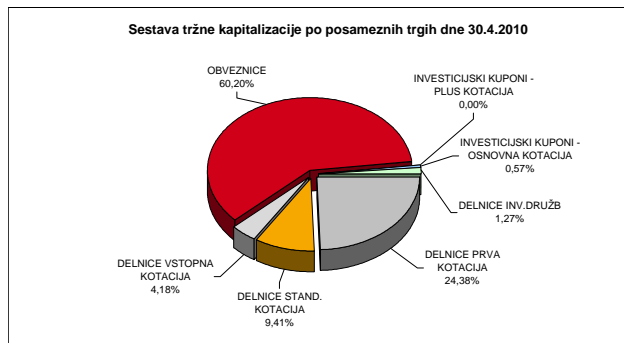

## TRŽNA KAPITALIZACIJA DELNIC - PRVA KOTACIJA

Izdaja	Št. delnic, ki kotirajo	Št. delnic celotnega razreda	Delež delnic na organiz. trgu	Tečaj na 30.4.2010	Tržna kapitalizacija na 30.4.2010 (v EUR)	Tržna kapitalizacija na 30.4.2010 (v USD)
1 KRKA	35.426.120	35.426.120	100,00%	68,77 EUR	2.436.254.272	3.243.872.564
2 TELEKOM SLOVENIJE	6.535.478	6.535.478	100,00%	116,74 EUR	762.951.702	1.015.870.191
3 PETROL	2.086.301	2.086.301	100,00%	303,12 EUR	632.399.559	842.040.013
4 MERCATOR	3.765.361	3.765.361	100,00%	162,18 EUR	610.666.247	813.102.108
5 NOVA KREDITNA BANKA MARIBOR	26.081.979	26.081.979	100,00%	12,01 EUR	313.244.568	417.085.142
6 LUKA KOPER	14.000.000	14.000.000	100,00%	21,51 EUR	301.140.000	400.967.910
7 GORENJE	14.030.000	14.030.000	100,00%	13,75 EUR	192.912.500	256.862.994
8 INTEREUROPA	7.902.413	7.902.413	100,00%	3,41 EUR	26.947.228	35.880.235
SKUPAJ PRVA KOTACIJA					5.276.516.076	7.025.681.156

## TRŽNA KAPITALIZACIJA DELNIC - STANDARDNA KOTACIJA

Izdaja	Št. delnic, ki kotirajo	Št. delnic celotnega razreda	Delež delnic na organiz. trgu	Tečaj na 30.4.2010	Tržna kapitalizacija na 30.4.2010 (v EUR)	Tržna kapitalizacija na 30.4.2010 (v USD)
REDNE DELNICE					2.025.242.281	2.696.610.097
1 ZAVAROVALNICA TRIGLAV	22.735.148	22.735.148	100,00%	23,04 EUR	523.817.810	697.463.414
2 SAVA	2.006.987	2.006.987	100,00%	214,02 EUR	429.535.358	571.926.329
3 ABANKA	7.198.864	7.200.000	99,98%	53,50 EUR	385.139.759	512.813.589
4 PIVOVARNA LAŠKO	8.611.481	8.611.481	100,00%	24,06 EUR	207.192.233	275.876.458
5 POZAVAROVALNICA SAVA	9.362.519	9.362.519	100,00%	10,00 EUR	93.625.190	124.661.940
6 TERME ČATEŽ	497.022	497.022	100,00%	183,90 EUR	91.402.346	121.702.223
7 SALUS, LJUBLJANA	134.980	134.980	100,00%	450,00 EUR	60.741.000	80.876.642
8 AERODROM LJUBLJANA	1.936.229	1.936.229	100,00%	28,34 EUR	54.872.730	73.063.040
9 ISKRA AVTOELEKTRIKA	1.608.313	1.608.313	100,00%	25,20 EUR	40.529.488	53.965.013
10 ISTRABENZ	5.180.000	5.180.000	100,00%	7,60 EUR	39.368.000	52.418.492
11 ETOL	254.619	254.619	100,00%	125,00 EUR	31.827.375	42.378.150
12 ŽITO	355.792	355.792	100,00%	88,20 EUR	31.380.854	41.783.608
13 DELO PRODAJA	593.549	593.549	100,00%	26,00 EUR	15.432.274	20.548.073
14 MLINOTEST	2.389.177	2.389.177	100,00%	5,24 EUR	12.519.287	16.669.431
15 KOMPAS MTS	594.601	594.601	100,00%	8,50 EUR	5.054.109	6.729.545
16 NIKA	189.876	189.876	100,00%	14,77 EUR	2.804.469	3.734.150
PREDNOSTNE DELNICE					10.700.505	14.247.722
1 PROBANKA	396.315	400.000	99,08%	27,00 EUR	10.700.505	14.247.722
SKUPAJ STANDARDNA KOTACIJA					2.035.942.786	2.710.857.819

DEVIZNI TEČAJI 1 EUR= 1,3315 USD na 30.4.2010

## TRŽNA KAPITALIZACIJA DELNIC - VSTOPNA KOTACIJA

Izdaja	Število trgovanih delnic	Št. izdanih delnic razreda	Borzi javljen delež delnic na organiz. trgu	Tečaj na 30.4.2010	Tržna kapitalizacija na 30.4.2010 (v EUR)	Tržna kapitalizacija na 30.4.2010 (v USD)
<b>REDNE DELNICE</b>					<b>894.544.741</b>	<b>1.191.086.322</b>
1 NFD HOLDING	33.727.196	33.727.196	100,00%	3,97 EUR	133.896.968	178.283.813
2 KD GROUP	2.675.640	2.675.640	100,00%	44,43 EUR	118.878.685	158.286.969
3 HELIOS, DOMŽALE	278.446	278.446	100,00%	365,00 EUR	101.632.790	135.324.060
4 KD	186.436	186.436	100,00%	479,50 EUR	89.396.062	119.030.857
5 AKTIVA NALOŽBE	18.214.875	18.214.875	100,00%	4,90 EUR	89.252.888	118.840.220
6 CINKARNA CELJE	814.626	814.626	100,00%	50,00 EUR	40.731.300	54.233.726
7 MAKSIMA INVEST	9.706.289	9.706.289	100,00%	2,99 EUR	29.021.804	38.642.532
8 NAMA	953.795	953.795	100,00%	28,00 EUR	26.706.260	35.559.385
9 JUTEKS	641.432	641.432	100,00%	39,00 EUR	25.015.848	33.308.602
10 MARINA PORTOROŽ	313.932	313.932	100,00%	60,00 EUR	18.835.920	25.080.027
11 FINETOL	254.619	254.619	100,00%	65,00 EUR	16.550.235	22.036.638
12 MODRA LINIJA HOLDING	2.192.411	2.192.411	100,00%	7,50 EUR	16.443.083	21.893.964
13 GRAND HOTEL UNION	1.814.613	1.814.613	100,00%	8,20 EUR	14.879.827	19.812.489
14 MERCATA	2.891.874	2.891.874	100,00%	4,30 EUR	12.435.058	16.557.280
15 PLAMA - PUR	686.798	686.798	100,00%	15,35 EUR	10.542.349	14.037.138
16 ZLATA MONETA II	8.232.861	8.232.861	100,00%	1,23 EUR	10.126.419	13.483.327
17 TRIGLAV NALOŽBE	13.182.366	13.182.366	100,00%	0,760 EUR	10.031.781	13.357.316
18 HRAM HOLDING	4.346.667	4.346.667	100,00%	2,20 EUR	9.562.667	12.732.692
19 GEA	1.254.960	1.254.960	100,00%	6,40 EUR	8.031.744	10.694.267
20 VIPA HOLDING	7.347.565	7.347.565	100,00%	1,06 EUR	7.788.419	10.370.280
21 M1	3.932.515	3.932.515	100,00%	1,81 EUR	7.117.852	9.477.420
22 ZVON ENA HOLDING	12.431.743	12.431.743	100,00%	0,550 EUR	6.849.890	9.120.629
23 ALPETOUR POTOVALNA AGENCIJA	497.847	497.847	100,00%	13,00 EUR	6.472.011	8.617.483
24 TRDNJAVA HOLDING	2.593.123	2.593.123	100,00%	2,35 EUR	6.093.839	8.113.947
25 MP FINANCE	75.000	75.000	100,00%	80,00 EUR	6.000.000	7.989.000
26 MELAMIN	349.913	349.913	100,00%	16,79 EUR	5.875.039	7.822.615
27 DATALAB TEHNOLOGIJE	106.519	106.519	100,00%	55,00 EUR	5.858.545	7.800.653
28 CETIS	200.000	200.000	100,00%	25,00 EUR	5.000.000	6.657.500
29 MP NALOŽBE	400.000	400.000	100,00%	12,00 EUR	4.800.000	6.391.200
30 SLOVENIJALES	273.377	273.377	100,00%	16,50 EUR	4.510.721	6.006.024
31 GORIŠKE OPEKARNE	523.634	523.634	100,00%	8,00 EUR	4.189.072	5.577.749
32 TERME DOBRNA	692.542	692.542	100,00%	5,80 EUR	4.016.744	5.348.294
33 ALPOS	144.913	144.913	100,00%	27,000 EUR	3.912.651	5.209.695
34 KS NALOŽBE	3.909.878	3.909.878	100,00%	1,00 EUR	3.909.878	5.206.003
35 AGROGORICA	400.000	400.000	100,00%	9,00 EUR	3.600.000	4.793.400
36 TRDNJAVA I HOLDING	891.750	891.750	100,00%	4,00 EUR	3.567.000	4.749.461
37 SIVENT	1.229.712	1.229.712	100,00%	2,50 EUR	3.074.280	4.093.404
38 INTERTRADE ITA	69.531	69.531	100,00%	40,49 EUR	2.815.310	3.748.586
39 VELANA	1.409.645	1.409.645	100,00%	1,97 EUR	2.777.001	3.697.576
40 ZVON DVA HOLDING	14.120.934	14.120.934	100,00%	0,180 EUR	2.541.768	3.384.364
41 KOŠAKI TMI	43.236	43.236	100,00%	58,00 EUR	2.507.688	3.338.987
42 ELMO	708.000	708.000	100,00%	3,50 EUR	2.478.000	3.299.457
43 JAVOR PIVKA	1.134.022	1.134.022	100,00%	2,04 EUR	2.313.405	3.080.299
44 TEKSTINA	1.127.293	1.127.293	100,00%	1,40 EUR	1.578.210	2.101.387
45 INLES	712.410	712.410	100,00%	2,20 EUR	1.567.302	2.086.863
46 MAKSIMA HOLDING	901.508	901.508	100,00%	0,110 EUR	710.383	945.875
47 ZDRAVILIŠČE ROGAŠKA	901.581	961.898	93,73%	0,400 EUR	360.632	480.182
48 JELEN GOSTINSKO PODJETJE	67.798	67.798	100,00%	3,34 EUR	226.445	301.512
49 D NALOŽBE	90.810	90.810	100,00%	0,510 EUR	45.859	61.061
50 CENTER NALOŽBE	3.777.004	3.777.004	100,00%	0,004 EUR	15.108	20.116
<b>PREDNOSTNE DELNICE</b>					<b>9.996.633</b>	<b>13.310.516</b>
1 PRVA GROUP	170.000	170.000	100,00%	35,00 EUR	5.950.000	7.922.425
2 KD GROUP	266.413	266.413	100,00%	15,01 EUR	3.998.859	5.324.481
3 ZDRAVILIŠČE ROGAŠKA	28.102	30.000	93,67%	1,70 EUR	47.773	63.610
<b>SKUPAJ VSTOPNA KOTACIJA</b>					<b>904.541.373</b>	<b>1.204.396.838</b>

DEVIZNI TEČAJI

1 EUR=	1,3315 USD na 30.4.2010
--------	-------------------------

TRŽNA KAPITALIZACIJA OBVEZNIC

Izdaja	Št.izdanih obveznic po najmanjših apoenih	Tečaj na 30.4.2010	Ostaneke dolga na 30.4.2010	Valuta ostanka dolga	Tržna kapitalizacija na 30.4.2010 (v EUR)	Tržna kapitalizacija na 30.4.2010 (v USD)	
1	REPUBLIKA SLOVENIJA 65. IZDAJA	1.500.000	107,10	1.000,00	EUR	1.606.500.000	2.139.054.750
2	REPUBLIKA SLOVENIJA 66. IZDAJA	1.500.000	104,40	1.000,00	EUR	1.566.000.000	2.085.129.000
3	REPUBLIKA SLOVENIJA 67. IZDAJA	1.500.000	101,56	1.000,00	EUR	1.523.400.000	2.028.407.100
4	REPUBLIKA SLOVENIJA 59. IZDAJA	25.553.128	103,00	41,73	EUR	1.098.321.992	1.462.415.733
5	REPUBLIKA SLOVENIJA 63. IZDAJA	1.000.000	104,21	1.000,00	EUR	1.042.100.000	1.387.556.150
6	REPUBLIKA SLOVENIJA 64. IZDAJA	1.000.000		1.000,00	EUR	1.000.000.000	1.331.500.000
7	REPUBLIKA SLOVENIJA 68. IZDAJA	1.000.000		1.000,00	EUR	1.000.000.000	1.331.500.000
8	SLOVENSKA ODŠKODNINSKA DRUŽBA 2 IZDAJA	16.129.754	105,69	37,63	EUR	641.498.817	854.155.675
9	SID BANKA 1. IZDAJA	5.000	100,00	100,00,00	EUR	500.000.000	665.750.000
10	REPUBLIKA SLOVENIJA 62. IZDAJA	9.358.736	93,20	41,73	EUR	363.983.330	484.643.803
11	REPUBLIKA SLOVENIJA 61. IZDAJA	7.880.699	100,00	41,73	EUR	328.861.569	437.879.179
12	REPUBLIKA SLOVENIJA 57. IZDAJA	6.223.274	106,79	41,73	EUR	277.330.666	369.265.787
13	REPUBLIKA SLOVENIJA 33. IZDAJA	248.716	140,00	511,29	EUR	178.032.405	237.050.147
14	REPUBLIKA SLOVENIJA 53. IZDAJA	792.909	103,00	100,00	EUR	81.669.627	108.743.108
15	REPUBLIKA SLOVENIJA 54. IZDAJA	1.828.310	105,05	41,73	EUR	80.148.293	106.717.452
16	REPUBLIKA SLOVENIJA 38. IZDAJA	688.470	106,00	100,00	EUR	72.977.820	97.169.967
17	NLB 18. IZDAJA	150.000	100,00	417,29	EUR	62.593.500	83.343.245
18	DARS 2. IZDAJA	148.000		417,29	EUR	61.758.920	82.232.002
19	DARS 1. IZDAJA	134.300	103,00	417,29	EUR	57.723.308	76.858.585
20	REPUBLIKA SLOVENIJA 48. IZDAJA	564.652	102,20	100,00	EUR	57.707.434	76.837.449
21	PETROL 1. IZDAJA	550.000	101,00	100,00	EUR	55.550.000	73.964.825
22	REPUBLIKA SLOVENIJA 29. IZDAJA	50.000	110,50	1.000,00	EUR	55.250.000	73.565.375
23	NLB 15. IZDAJA	131.126	100,00	417,29	EUR	54.717.569	72.856.443
24	NLB 23. IZDAJA	54.200		1.000,00	EUR	54.200.000	72.167.300
25	NLB 13. IZDAJA	117.335	107,00	417,29	EUR	52.390.113	69.757.435
26	REPUBLIKA SLOVENIJA 26. IZDAJA	499.765	102,43	100,00	EUR	51.190.929	68.160.722
27	BANKA CELJE 11. IZDAJA	50.000	99,90	1.000,00	EUR	49.950.000	66.508.425
28	REPUBLIKA SLOVENIJA 50. IZDAJA	485.270	100,00	100,00	EUR	48.527.000	64.613.701
29	REPUBLIKA SLOVENIJA 18. IZDAJA	102.000	102,00	417,29	EUR	43.414.852	57.806.875
30	DARS 3. IZDAJA	101.694	99,90	417,29	EUR	42.393.453	56.446.883
31	NLB 17. IZDAJA	400.000	102,00	100,00	EUR	40.800.000	54.325.200
32	REPUBLIKA SLOVENIJA 23. IZDAJA	370.000	106,60	100,00	EUR	39.442.000	52.517.023
33	BANKA CELJE 10 IZDAJA	400.000	97,20	100,00	EUR	38.880.000	51.768.720
34	KD HOLDING 2. IZDAJA	400.000	97,00	100,00	EUR	38.800.000	51.662.200
35	KD HOLDING 1. IZDAJA	100.000	91,70	417,29	EUR	38.265.493	50.950.504
36	NLB 19. IZDAJA	365.400	100,85	100,00	EUR	36.850.590	49.066.561
37	POSLOVNI SISTEM MERCATOR	4.662.470	70,00	10,00	EUR	32.637.290	43.456.552
38	DELO PRODAJA 1. IZDAJA	77.979	104,96	380,00	EUR	31.101.768	41.412.004
39	REPUBLIKA SLOVENIJA 49. IZDAJA	30.000	101,80	1.000,00	EUR	30.540.000	40.664.010
40	PROBANKA 10. IZDAJA	298.940	100,00	100,00	EUR	29.894.000	39.803.861
41	NLB 22. IZDAJA	70.000	98,22	417,29	EUR	28.690.357	38.201.210
42	NOVA KBM 7. IZDAJA	1.411.510	96,50	20,86	EUR	28.413.555	37.832.649
43	REPUBLIKA SLOVENIJA 21. IZDAJA	26.030		1.000,00	EUR	26.030.000	34.658.945
44	NOVA KBM 9. IZDAJA	25.000		1.000,00	EUR	25.000.000	33.287.500
45	FACTOR BANKA 17. IZDAJA	238.655	102,50	100,00	EUR	24.462.138	32.571.336
46	REPUBLIKA SLOVENIJA 32. IZDAJA	57.100		417,29	EUR	23.827.259	31.725.995
47	NLB 20. IZDAJA	21.000	100,00	1.000,00	EUR	21.000.000	27.961.500
48	ABANKA VIPA 10. IZDAJA	500.000	100,00	41,73	EUR	20.865.000	27.781.748
49	ABANKA VIPA 12. IZDAJA	500.000	99,70	41,73	EUR	20.802.405	27.698.402
50	BANKA CELJE 9. IZDAJA	200.000	102,90	100,00	EUR	20.580.000	27.402.270
51	ABANKA VIPA 11. IZDAJA	250.000	80,00	100,00	EUR	20.000.000	26.630.000
52	CIMOS 1. IZDAJA	173.000	100,00	100,00	EUR	17.300.000	23.034.950
53	PROBANKA 9. ZDAJA	40.000	98,30	417,29	EUR	16.407.843	21.847.043
54	ABANKA VIPA 7. IZDAJA	15.415	99,00	1.000,00	EUR	15.260.850	20.319.822
55	POŠTNA BANKA SLOVENIJE 7. IZDAJA	15.000	100,00	1.000,00	EUR	15.000.000	19.972.500
56	POTEZA SKUPINA 1. IZDAJA	13.308	102,00	1.000,00	EUR	13.574.160	18.073.994
57	PROBANKA 11. IZDAJA	13.000	103,70	1.000,00	EUR	13.481.000	17.949.952
58	ZAVAROVALNICA TRIGLAV 1. IZDAJA	125.000	100,90	100,00	EUR	12.612.500	16.793.544
59	FACTOR BANKA 11. IZDAJA	125.000	100,00	100,00	EUR	12.500.000	16.643.750
60	BANKA CELJE 8. IZDAJA	12.500		1.000,00	EUR	12.500.000	16.643.750
61	BANKA DOMŽALE 1. IZDAJA	12.147	102,00	1.000,00	EUR	12.389.940	16.497.205
62	BANKA CELJE 12. IZDAJA	13.090	92,50	1.000,00	EUR	12.108.250	16.122.135
63	FACTOR BANKA 20. IZDAJA	120.000	100,00	100,00	EUR	12.000.000	15.978.000
64	PROBANKA 7. IZDAJA	1.216	98,00	10.000,00	EUR	11.916.800	15.867.219
65	FACTOR BANKA 14. IZDAJA	12.155	97,00	1.000,00	EUR	11.790.350	15.698.851
66	FACTOR BANKA 19. IZDAJA	2.500.000	99,25	4,17	EUR	10.346.813	13.776.781
67	FACTOR BANKA 12. IZDAJA	100.000	101,00	100,00	EUR	10.100.000	13.448.150
68	ABANKA VIPA 8. IZDAJA	100.000	100,66	100,00	EUR	10.066.000	13.402.879
69	ABANKA VIPA 9. IZDAJA	92.000	100,00	100,00	EUR	9.200.000	12.249.800
70	PROBANKA 8. IZDAJA	9.000	100,00	1.000,00	EUR	9.000.000	11.983.500
71	FACTOR BANKA 15. IZDAJA	205		41.666,67	EUR	8.541.667	11.373.230
72	KB1909 2. IZDAJA	7.338	92,00	1.000,00	EUR	6.750.960	8.988.903
73	FACTOR BANKA 21. IZDAJA	6.498		1.000,00	EUR	6.498.000	8.652.087
74	DROGA KOLINSKA 1. IZDAJA	5.754		1.000,00	EUR	5.754.000	7.661.451
75	FACTOR BANKA 22. IZDAJA	5.927	90,00	1.000,00	EUR	5.334.300	7.102.620
76	FACTOR BANKA 9. IZDAJA	500	102,00	10.000,00	EUR	5.100.000	6.790.650
77	FACTOR BANKA 16. IZDAJA	5.000	100,53	1.000,00	EUR	5.026.500	6.692.785
78	BANKA ZASAVJE 3. IZDAJA	106.483	106,20	41,73	EUR	4.719.035	6.283.395
79	REPUBLIKA SLOVENIJA 44. IZDAJA	58.259	100,02	75,46	EUR	4.397.103	5.854.743
80	DEOS 1. IZDAJA	10.000	104,00	417,29	EUR	4.339.816	5.778.465
81	POŠTNA BANKA SLOVENIJE 6. IZDAJA	10.000	102,50	400,00	EUR	4.100.000	5.459.150
82	KB1909 1. IZDAJA	100.000	100,60	39,66	EUR	3.989.444	5.311.945
83	POTEZA NALOŽBE	20.000	101,00	62,96	EUR	1.276.968	1.700.283
84	STANOVANJSKI SKLAD RS 3. IZDAJA	10.000	98,00	25,00	EUR	245.000	326.218
85	STANOVANJSKI SKLAD RS 1. IZDAJA	70.965	101,40	2,47	EUR	177.738	236.658
<b>SKUPAJ</b>						<b>13.028.878.488</b>	<b>17.347.951.706</b>

DEVIZNI TEČAJI 1 EUR= 1,3315 USD na 30.4.2010

## TRŽNA KAPITALIZACIJA INVESTICIJSKIH KUPONOV - PLUS KOTACIJA

Vzajemni skladi		Število kuponov na org. trgu	Tečaj na 30.4.2010	Tržna kapitalizacija na 30.4.2010 (v EUR)	Tržna kapitalizacija na 30.4.2010 (v USD)
1	INDEKSNI VZAJEMNI SKLAD PB URANIUM INDEX	580.742	0,680 EUR	392.582	522.722
2	INDEKSNI VZAJEMNI SKLAD PB BIOTECH INDEX	261.223	1,140 EUR	297.794	396.513
<b>SKUPAJ</b>				<b>690.376</b>	<b>919.235</b>

## TRŽNA KAPITALIZACIJA INVESTICIJSKIH KUPONOV - OSNOVNA KOTACIJA

Vzajemni skladi		Število kuponov na org. trgu	Tečaj na 30.4.2010	Tržna kapitalizacija na 30.4.2010 (v EUR)	Tržna kapitalizacija na 30.4.2010 (v USD)
1	INFOND GLOBAL	5.855.550	9,75 EUR	57.091.613	76.017.482
2	PROBANKA GLOBALNI NALOŽBENI SKLAD	55.922.334	0,700 EUR	39.089.711	52.047.951
3	INFOND DYNAMIC	4.768.493	4,62 EUR	22.030.438	29.333.528
4	ALTA EUROSTOCK	1.030.075	4,90 EUR	5.047.368	6.720.570
<b>SKUPAJ</b>				<b>123.259.129</b>	<b>164.119.530</b>

## TRŽNA KAPITALIZACIJA DELNIC INVESTICIJSKIH DRUŽB

Investicijske družbe		Število delnic na org. trgu	Tečaj na 30.4.2010	Tržna kapitalizacija na 30.4.2010 (v EUR)	Tržna kapitalizacija na 30.4.2010 (v USD)
1	NFD 1 DELNIŠKI INVESTICIJSKI SKLAD	160.580.300	0,950 EUR	151.748.384	202.052.973
2	KD ID	9.181.542	5,87 EUR	53.895.652	71.762.060
3	KRONA SENIOR	6.895.504	7,78 EUR	53.647.021	71.431.009
4	ZVON ENA ID	2.277.577	6,73 EUR	15.328.093	20.409.356
<b>SKUPAJ</b>				<b>274.619.149</b>	<b>365.655.397</b>

DEVIZNI TEČAJI	1 EUR=	1,3315 USD na 30.4.2010
----------------	--------	-------------------------

## E) DRUGO

### E1) KAZALNIKI NA DAN 30.4.2010

	Tečaj na 30.4.2010	Celotni čisti dobiček (izguba) v 000 EUR v letu 2009	Čisti dobiček (izguba) / delnico v letu 2009	T / D <sup>(1)</sup>	Višina dividende za leto 2008	Dividendna donosnost	Knjižna vrednost na dan 31.12.2009	Tečaj / knjižna vrednost delnic	Količnik letnega obrata tržne kapitalizacije <sup>(2)</sup>
Gorenje	13,75 EUR	(11.504 EUR)	(0,83 EUR)	<sup>(3)</sup>			25,91 EUR	0,53	9,16%
Intereuropa	3,41 EUR	(54.193 EUR)	(6,87 EUR)	<sup>(3)</sup>			22,64 EUR	0,15	14,71%
Krka	68,77 EUR	173.766 EUR	5,14 EUR	13,38	1,05 EUR	1,53%	26,60 EUR	2,58	9,51%
Luka Koper <sup>(4)</sup>	21,51 EUR	(66.304 EUR)	(4,74 EUR)	<sup>(3)</sup>			17,65 EUR	1,22	3,63%
Mercator	162,18 EUR	21.232 EUR	5,70 EUR	28,44	4,50 EUR	2,77%	215,38 EUR	0,75	28,39%
Nova KBM	12,01 EUR	10.432 EUR	0,40 EUR	30,03	0,20 EUR	1,67%	15,04 EUR	0,80	6,68%
Petrol <sup>(6)</sup>	303,12 EUR	10.426 EUR	5,06 EUR	<sup>(3)</sup>	5,90 EUR	1,95%	168,62 EUR	1,80	4,59%
Telekom Slovenije <sup>(6)</sup>	116,74 EUR	24.608 EUR	3,78 EUR	30,86	6,00 EUR	5,14%	160,53 EUR	0,73	3,49%
<b>KAZALNIKI PRVA KOTACIJA</b>				<b>48,65</b>		<b>2,10%</b>		<b>1,23</b>	<b>9,74%</b>
Abanka Vipava	53,50 EUR	22.121 EUR	3,08 EUR	17,39	1,01 EUR	1,89%	50,07 EUR	1,07	0,48%
Aerodrom <sup>(4)</sup>	28,34 EUR	6.109 EUR	1,61 EUR	17,61	0,43 EUR	1,52%	31,54 EUR	0,90	9,44%
Delo Prodaja <sup>(5)</sup>	26,00 EUR	(60.026 EUR)	(108,99 EUR)	<sup>(3)</sup>	0,70 EUR	2,69%	37,38 EUR	0,70	1,14%
Etol	125,00 EUR	(854 EUR)	(3,35 EUR)	<sup>(3)</sup>	2,00 EUR	1,60%	129,26 EUR	0,97	1,71%
Iskra Avtoelektrika	25,20 EUR	(15.302 EUR)	(9,57 EUR)	<sup>(3)</sup>			19,21 EUR	1,31	0,89%
Istrabenz	7,60 EUR	(75.792 EUR)	(14,63 EUR)	<sup>(3)</sup>			(4,38 EUR)	(3)	19,15%
Kompas MTS	8,50 EUR	1.248 EUR	2,10 EUR	4,05			80,19 EUR	0,11	0,30%
Minotest	5,24 EUR	878 EUR	0,37 EUR	14,22			10,83 EUR	0,48	0,10%
Nika <sup>(5) (6)</sup>	14,77 EUR	(402 EUR)	(2,12 EUR)	<sup>(3)</sup>			14,55 EUR	1,01	0,02%
Pivovarna Laško	24,06 EUR	(156.950 EUR)	(17,99 EUR)	<sup>(3)</sup>			17,38 EUR	1,38	52,71%
Pozavarovalnica Sava	10,00 EUR	(25.122 EUR)	(2,92 EUR)	<sup>(3)</sup>			16,28 EUR	0,61	5,70%
Salus <sup>(5)</sup>	450,00 EUR	6.328 EUR	50,09 EUR	8,98	40,00 EUR	8,89%	422,32 EUR	1,07	3,80%
Sava	214,02 EUR	23.577 EUR	11,77 EUR	18,19	3,10 EUR	1,45%	236,09 EUR	0,91	2,91%
Terme Čatež	183,90 EUR	4.003 EUR	8,17 EUR	22,52	5,00 EUR	2,72%	213,57 EUR	0,86	0,28%
Zavarovalnica Triglav <sup>(7)</sup>	23,04 EUR	(4.811 EUR)	(0,21 EUR)	<sup>(3)</sup>	0,10 EUR	0,43%	19,79 EUR	1,16	3,13%
Žito	88,20 EUR	2.187 EUR	6,20 EUR	<sup>(3)</sup>	3,05 EUR	3,46%	192,27 EUR	0,46	3,59%
<b>KAZALNIKI STANDARDNA KOTACIJA</b>				<b>(3)</b>		<b>1,30%</b>		<b>0,97</b>	<b>7,67%</b>

Izračuni so opravljeni na podlagi zadnjih revidiranih računovodskih izkazov (MRS). Izračuni so bili opravljeni na podlagi povprečnega števila izdanih delnic v zadnjih 2 letih.

(1) T/D = P/E = Tečaj / Čisti dobiček na delnico (izločene rezerve za lastne deleže in lastne delnice.)

(2) Promet v zadnjih dvanajstih mesecih, povprečna tržna kapitalizacija na osnovi vrednosti na zadnji dan v tekočem mesecu, pred 6 in 12 meseci.

(3) Izračun ni smisel.

(4) P / E in P / B se računa na vse izdane delnice (redne in prednostne).

(5) Izračun je objavljen na podlagi revidiranih računovodskih izkazov po SRS.

(6) Povprečni kazalniki (izločene delnice nesolventnih podjetij):

Povprečni T/D = P/E = tržna kapitalizacija rednih delnic prve oz. standardne kotacije (30.4.2010) / vsota neto dobičkov družb prve oz. standardne kotacije (za leto 2009), prilagojena glede na delež kotirajočih delnic.

Povprečna div. donosnost = vsota dividend, ki so jih izplačale družbe prve oz. standardne kotacije v letu 2009, prilagojene za delnice, ki ne kotirajo / tržna kapitalizacija rednih delnic prve oz. standardne kotacije (30.4.2010).

Povprečni PB = tečaj / knjižna vrednost = tržna kapitalizacija rednih delnic prve oz. standardne kotacije (30.4.2010) / vsota kapitala družb prve oz. standardne kotacije (31.12.2009), prilagojena glede na delež kotirajočih delnic.



## E2) REKORDNE VREDNOSTI

### REKORDNI DNEVNI PROMET PREKO BTS V LETU 2010

10.3.2010

	Vrednost	Število poslov	Količina
Navadni posli	1.511.865	454	70.983
Aplikacije	157.299	49	6.676
Sveznji	8.884.941	5	83.919
<b>SKUPAJ</b>	<b>10.554.105</b>	<b>508</b>	<b>161.578</b>

### NAJVEČJE IN NAJMANJŠE VREDNOSTI PROMETA IN INDEKSOV

	V letu 2010		V letih 1990-2009	
Mesečni borzni promet v 000 EUR	66.028	marec	327.359	avgust 2009
Dnevni borzni promet v 000 EUR	10.554	10.03.2010	158.863	05.08.2009
Število borzних poslov v dnevnu	808	31.03.2010	6.391	27.12.2002
Vrednost sveznja v 000 EUR	3.967	10.03.2010	75.013	23.11.2005
Max vrednost indeksa SBI TOP	1.020,62	05.01.2010	2.674,69	31.08.2007
Min vrednost indeksa SBI TOP	916,45	10.03.2010	534,14	08.07.2003
Max vrednost indeksa LJSEX	4.201,97	06.01.2010	12.242,01	31.08.2007
Min vrednost indeksa LJSEX	3.752,01	10.03.2010	891,93	10.09.1996
<b>OSTALO</b>				
Tržna kapitalizacija delnic v EURm	8.506	31.01.2010	19.806	31.08.2007
Delež kapitalizacije delnic v lasti nerezidentov	<b>8,03%</b>	<b>30.04.2010</b>	19,68%	31.12.2002

### E3) NOVI VREDNOSTNI PAPIRJI, IZKLJUČITVE IN SPREMEMBE V LETU 2010

#### NOVI VREDNOSTNI PAPIRJI NA LJUBLJANSKI BORZI

##### DELNICE - VSTOPNA KOTACIJA

Izdajatelj	Trgovalna oznaka	Vrsta delnic	Število uvrščenih delnic	Nominalna vrednost delnice	Datum uvrstitve	Datum pričetka trgovanja	Prvi enotni tečaj
AGROGORICA	AGOG	redne imenske	400.000	kosovna delnica	31.3.2010	31.3.2010	8,75 EUR

##### OBVEZNICE

Izdajatelj	Trgovalna oznaka	Izdaja	Število uvrščenih obveznic	Apoenska struktura	Obrestna mera in zapadlost	Datum uvrstitve	Datum pričetka trgovanja
KB1909 Finančna družba	KBG2	2. izdaja	205	50.000 EUR	6mEURIBOR + 275 b.t. 24.7.2012	19.1.2010	21.1.2010
REPUBLIKA SLOVENIJA	RS67	67. izdaja	1.500.000	1.000 EUR	4,125% 26.1.2020	26.1.2010	27.1.2010
REPUBLIKA SLOVENIJA	RS68	68. izdaja	1.000.000	1.000 EUR	2,75% 17.3.2015	18.3.2010	18.3.2010
NOVA KBM	KBM9	9. izdaja	26.030	1.000 EUR	8,7% brez dospelja	29.3.2010	29.3.2010
NOVA LJUBLJANSKA BANKA	NLB25	25. izdaja	12.500	1.000 EUR	3,25% 1.10.2010	14.4.2010	14.4.2010

#### UMIK VREDNOSTNIH PAPIRJEV

##### DELNICE - VSTOPNA KOTACIJA

Izdajatelj	Trgovalna oznaka	Vrsta delnic	Datum umika	Razlog umika
GORENJSKI TISK	GTKG	redne imenske	2.3.2010	umik z borznega trga

##### TRG INVESTICIJSKIH KUPONOV - OSNOVNA KOTACIJA

Ime sklada	Trgovalna oznaka	Datum umika	Razlog umika
MP-BALKANSI	MPBL	15.4.2010	umik z borznega trga

#### ZMANJŠANJE ŠTEVILA VREDNOSTNIH PAPIRJEV

##### DELNICE - VSTOPNA KOTACIJA

Izdajatelj	Trgovalna oznaka	Vrsta delnic	Št.delnic pred zmanjšanjem	Št.delnic po zmanjšanju	Datum zmanjšanja
JAVOR PIVKA	JPIG	redne imenske	1.194.700	1.134.022	13.1.2010
MP NALOŽBE	MPLR	redne imenske	800.000	400.000	1.4.2010

##### ZAPADLE OBVEZNICE

Izdajatelj	Trgovalna oznaka	Izdaja	Zadnji dan trgovanja	Datum zapadlosti
NOVA KBM	KBM8	8. izdaja	26.1.2010	1.2.2010
REPUBLIKA SLOVENIJA	RS60	60. izdaja	24.3.2010	31.3.2010
BANKA CELJE	BCE7	7. izdaja	25.3.2010	1.4.2010
BANKA CELJE	BCE9	9. izdaja	8.4.2010	15.4.2010
REPUBLIKA SLOVENIJA	RS18	18. izdaja	19.4.2010	26.4.2010

## F) SEZNAM VREDNOSTNIH PAPIRJEV

### F1) DELNICE - PRVA KOTACIJA

F1) DELNICE - PRVA KOTACIJA															
Izdajatelj	Vrsta delnic	Trgovalna koda	Dejavnost	Sestava kapitala	Datum uvrstitve	Datum začetka trgovanja	Prvi enotni tečaj*	Nom. vred. delnice	Število delnic na borznem trgu	Dividenda za leto 2008	Datum brez upravičenja do dividende	Naslov izdajatelja	Telefon Faks	Direktor družbe Kontaktna oseba	
1	Gorenje	redne imenske	GRVG	proizvodnja električnih gospodinskih aparatov	14.030.000 rednih kosovnih delnic	30.10.2000 (28.5.98 prosti trg)	10.11.2000 (2.6.1998 prosti trg)	9,51 EUR (8,06 EUR)	1 kos	14.030.000		Partizanska 12 3000 Velenje	Tel: 03 89 91 000 Faks: 03 89 92 800	Franjo Bobinac - predsednik uprave, Mirjana Dimc Perko - članica uprave za fin. in ekonomiko	
2	Intereuropa	redne imenske	IEKG	mednarodna špedicija, pomorska agencija in mednarodni cestni tovorni promet	7.902.413 rednih kosovnih imenskih delnic	24.12.1997	12.1.1998	11,32 EUR	1 kos	7.902.413		Vojkovo nabrežje 32 6000 Koper	Tel: 05 664 10 00 Faks: 05 664 26 74	Ernest Gortan - predsednik uprave Marko Jazbec - namestnik predsednika uprave	
3	Krka	redne imenske	KRKG	proizvodnja farmacevtskih preparatov	35.426.120 rednih kosovnih delnic na ime	14.10.1997 (24.1.97 prosti trg)	4.11.1997 (10.2.97 prosti trg)	11,48 EUR** (14,79 EUR)**	1 kos	35.426.120	1,05 EUR	6.7.2009	Šmarješka c. 6 8501 Novo mesto	Tel: 07 33 12 111 Faks: 07 33 21 537	Jože Colarič - generalni direktor
4	Luka Koper	redne imenske	LKPG	prekladanje, skladiščenje in druge pristaniške storitve	14.000.000 rednih kosovnih delnic na ime	1.10.1996	20.11.1996	14,30 EUR	1 kos	14.000.000		Vojkovo nabrežje 38 6000 Koper	Tel: 05 665 61 00 Faks: 05 665 64 25	Gregor Veselko - predsednik uprave mag. Marjan Babič - namestnik predsednika	
5	Mercator	redne imenske	MELR	trgovina, agroživilska industrija, kmetijstvo in gostinska dejavnost	3.765.361 rednih kosovnih delnic na ime	10.12.1997 (27.3.96 prosti trg)	22.12.1997 (4.4.96 prosti trg)	23,03 EUR (21,19 EUR)	1 kos	3.765.361	4,50 EUR	22.7.2009	Dunajska cesta 107 1000 Ljubljana	Tel: 01 560 10 00 Faks: 01 568 21 00	Žiga Debeljak - predsednik uprave
6	Nova KBM	redne imenske	KBMR	banka	26.081.979 rednih imenskih kosovnih delnic	29.11.2007	10.12.2007	36,61 EUR	1 kos	26.081.979	0,20 EUR	9.7.2009	Vita Kraigherja 4 2505 Maribor	Tel: 02 229 22 90 Faks: 02 25 24 333	Matjaž Kovačič - predsednik uprave Manja Skernišak - članica uprave
7	Petrol	redne imenske	PETG	prodaja naftnih derivatov	2.086.301 rednih kosovnih imenskih delnic	18.3.1997	5.5.1997	96,48 EUR	1 kos	2.086.301	5,90 EUR	6.5.2009	Dunajska 50 1000 Ljubljana	Tel: 01 47 14 234 Faks: 01 47 14 809	Aleksander Svetelšek - predsednik uprave Jani Živko - član uprave
8	Telekom Slovenije	redne imenske	TLSG	telekomunikacije	6.535.478 rednih delnic z nominalno 1 kos	18.9.2006	2.10.2006	296,29 EUR	1 kos	6.535.478	6,00 EUR	1.7.2009	Cigaletova 15 1000 Ljubljana	Tel: 01 234 10 00 Fax: 01 231 47 36	Ivica Kranjčević, predsednik uprave Dušan Mitič - podpredsednik uprave

## F2) DELNICE - STANDARDNA KOTACIJA

Izdajatelj	Vrsta delnic	Trgovalna koda	Dejavnost	Sestava kapitala	Datum sprejema	Datum začetka trgovanja	Prvi enotni tečaj*	Nom. vred. delnice	Število delnic na borznem trgu	Dividenda za leto 2008	Datum brez upravičenja do dividende	Naslov izdajatelja	Telefon Faks	Direktor družbe Kontaktne osebe	
1	Abanka Vipava	redne imenske	ABKN	banka	7.200.000 rednih kosovnih delnic na ime	27.10.2008	27.10.2008	44,50 EUR	1 kos	7.198.874	1,01 EUR	27.5.2009	Slovenska c. 58 1517 Ljubljana	Tel: 01 471 81 00 Faks: 01 432 51 65	mag. Radovan Jereb - v.d. predsednika uprave
2	Aerodrom	redne imenske	AELG	letališke storitve	1.936.229 rednih kosovnih delnic na ime in 1.860.298 prednostnih participativnih kosovnih delnic z omejeno glasovalno pravico	15.9.1997	8.10.1997	11,98 EUR	1 kos	1.936.229	0,43 EUR	10.7.2009	Zg. Brnik 130a 4210 Brnik	Tel: 04 20 61 000 Faks: 04 20 21 220	Zmago Skobir - predsednik uprave
3	Delo Prodaja	redne imenske	DPRG	prodaja in distribucija časopisov	593.549 rednih kosovnih delnic na ime	25.1.2001	12.2.2001	71,68 EUR	1 kos	593.549	0,70 EUR	27.5.2009	Dunajska 5 1000 Ljubljana	Tel: 01 47 38 600 Faks: 01 473 86 04	Branko Bergant - predsednik uprave
4	Etol	redne imenske	ETOG	predelava arom in eteričnih olj	254.619 navadnih imenskih kosovnih delnic	21.11.1996	21.2.1997	96,51 EUR	1 kos	254.619	2,00 EUR	11.6.2009	Škofja vas 39 3000 Celje	Tel: 03 42 77 100 Faks: 03 42 77 118	Zdenko Zanoški - predsednik uprave
5	Iskra Avtoelektrika	redne imenske	IALG	proizvodnja električne opreme za stroje in vozila	1.608.313 rednih kosovnih delnic na ime	28.9.2006 (20.10.2004 prosti trg)	12.10.2006 (26.10.2004 prosti trg)	40,06 EUR (38,81 EUR)	1 kos	1.608.313			Pojlje 15 5290 Sempeter pri Gorici	Tel: 05 33 93 000 Faks: 05 33 93 801	Edvin Sever - predsednik uprave
6	Istrabenz	redne imenske	ITBG	upravljanje holding družb	5.180.000 navadnih imenskih kosovnih delnic	30.5.1997 (21.1.97 prosti trg)	16.6.1997 (3.2.97 prosti trg)	15,88 EUR (19,79 EUR)	1 kos	5.180.000			Ulica Zore Perello Godina 2 6000 Koper	Tel: 05 662 15 00 Faks: 05 662 15 15	Bogdan Topič - predsednik uprave Rudi Grbec - lan uprave
7	Kompas MTS	redne imenske	MTSG	trgovsko turistična dejavnost	594.601 navadnih imenskih kosovnih delnic	24.11.2000	8.12.2000	5,96 EUR	1 kos	594.601			Pražakova 4 1000 Ljubljana	Tel: 01 200 61 00 Faks: 01 200 64 34	Aleksander Jereb - direktor
8	Mlinotest	redne imenske	MAJG	živilska industrija	2.389.177 rednih kosovnih delnic na ime	6.3.2000	3.4.2000	5,20 EUR	1 kos	2.389.177			Tovarniška 14 5270 Ajdovščina	Tel: 05 364 45 00 Faks: 05 364 46 18	David Nabergoj - predsednik uprave
9	Nika investiranje in razvoj	redne prinosniške	NIKN	finančne storitve	189.876 rednih kosovnih delnic na ime	4.6.1991	4.6.1991	1.755,00 SIT	1 kos	189.876			Trg izgnancev 1a 8250 Brežice	Tel: 07 49 62 236 01 432 41 16 Faks: 07 69 62 852 01 433 13 47	Branko Šušterič - direktor
10	Pivovarna Laško	redne imenske	PILR	proizvodnja in prodaja piva	8.611.481 rednih imenskih delnic z nominalno 1 kos	13.1.2000	1.2.2000	28,37 EUR	1 kos	8.611.481			Trubarjeva 28 3270 Laško	Tel: 03 734 80 00 Faks: 03 57 31 617	Dušan Zorko - direktor
11	Pozavarovalnica Sava	redne imenske	POSR	pozavarovanje	9.362.519 rednih imenskih delnic z nominalno 1 kos	11.6.2008	12.6.2008	28,34 EUR	1 kos	9.362.519			Dunajska 56 1000 Ljubljana	Tel: 01 475 02 00 Faks: 01 475 02 64	Zvonko Ivanušič - predsednik uprave
12	Probanka	prednostne imenske	PRBP	banka	2.133.214 navadnih imenskih kosovnih delnic PRBR in 400.000 prednostnih imenskih kosovnih delnic PRBP	30.3.1993	30.3.1993	118,14 EUR	1 kos	396.315			Svetozarevska 12 2000 Maribor	Tel: 02 25 20 513 Faks: 02 25 20 578	Romana Pajenk - predsednica uprave
13	Salus	redne prinosniške	SALR	trgovina na debelo s farmacevtskimi, medicinskimi in drugimi proizvodi	135.000 prinosniških kosovnih delnic razreda B	16.1.1992	16.1.1992	32,31 EUR	1 kos	134.980	40,00 EUR	25.5.2009	Mašera Spasičeva 10 1000 Ljubljana	Tel: 01 589 91 00 Faks: 01 568 10 22	Miha Lavrič - direktor
14	Sava	redne imenske	SAVA	gumarska in kemična industrija	2.006.987 rednih kosovnih delnic	13.12.1999	6.1.2000	165,54 EUR	1 kos	2.006.987	3,10 EUR	4.6.2009	Škofjeloška c.6 4502 Kranj	Tel: 04 206 5000 Faks: 04 206 6446	Janez Bohorič - predsednik uprave
15	Terme Čatež	redne imenske	TCRG	medicinska rehabilitacija in turizem	497.022 kosovnih delnic	7.6.1993	26.8.1993	1.156,61 SIT	1 kos	497.022	5,00 EUR	31.8.2009	Topliška c. 35 8250 Brežice	Tel: 07 49 35 000 Faks: 07 49 62 721	Bojan Petan - generalni direktor Zvone Krulc - pomočnik direktorja za finance
16	Zavarovalnica Triglav	redne imenske	ZVTG	zavarovalništvo	22.735.148 redne imenske kosovne delnice	9.9.2008	9.9.2008	49,05 SIT	1 kos	22.735.148	0,10 EUR	25.8.2009	Miklošičeva c. 19 1000 Ljubljana	Tel: 01 47 47 200 Faks: 43 26 302	Matjaž Rakovec - predsednik uprave
17	Žito	redne imenske	ZTOG	prehrambena industrija	355.792 rednih kosovnih delnic na ime	3.3.2000	20.3.2000	101,96 EUR	1 kos	355.792	3,05 EUR	6.7.2009	Šmartinska cesta 154 1000 Ljubljana	Tel: 01 587 61 00 Faks: 01 542 41 66	Anton Balažič - predsednik uprave

\* Enotni tečaj prvega trgovalnega dne je preračunan na podlagi tečaja Banke Slovenije na ta dan

### F3) DELNICE - VSTOPNA KOTACIJA

Izdajatelj	Trgovalna koda	Vrsta delnic	Datum uvstitve	Datum začetka trgovanja	Dejavnost	Sestava kapitala	Prvi enotni tečaj	Nom. vred. delnice	Dividenda za leto 2008/2009	Datum brez upravičanja do dividende	Št. delnic na borznem trgu	Naslov izdajatelja	Telefon Faks	Direktor družbe Kontaktne osebe
1 AGROGORICA	AGOG	redne imenske	31.3.2010	31.3.2010	trgovina na debelo s sadjem in zelenjavo	400.000 rednih kosovnih delnic	8,75 EUR	1 kos			400.000	Vrtojbenska cesta 48 5290 Šempeter pri Gorici	Tel: 05 330 30 00 Fax: 05 90 74 791	Aleksandra Čargo - predsednica upravnega odbora Aleš Modic - izvršni direktor
2 AKTIVA NALOŽBE	ATPG	redne imenske	26.2.2004	27.2.2004	investiranje in upravljanje naložb	16.711.627 rednih kosovnih delnic	3,75 EUR	1 kos			18.214.875	Dunajska 156 Ljubljana	Tel: 01 560 46 71 Fax: 01 560 46 77	Tadej Počivavšek - direktor
3 Alpetour potovalna agencija	APAG	redne imenske	21.7.2000	2.8.2000	prevoz potnikov v cestnem potniškem prometu	497.847 rednih kosovnih delnic na ime	4,82 EUR	1 kos	0,63 EUR	1.7.2009	497.847	Mirka Vadnova 8 4000 Kranj	Tel: 04 201 20 11 Faks: 04 20 13 100	Ivanka Zupančič Gaber - direktorica
4 ALPOS	APOG	redne imenske	29.3.2006	10.4.2006	industrija kovinskih izdelkov in opreme	144.913 rednih kosovnih delnic na ime	41,73 EUR	1 kos	1,67 EUR	26.6.2009	144.913	Cesta Leona Dobrotiška 2 Šentjur	Tel: 03 746 31 00 Fax: 03 746 31 01	Mirjan Bevc - predsednik uprave, generalni direktor
5 Center Naložbe	IFHR	redne imenske	19.7.2004	22.7.2004	dejavnost holdingov	3.777.004 rednih delnic z nominalo 1 kos	2,58 EUR	1 kos			3.777.004	Vita Kraigherja 5 2000 Maribor	Tel: 02 229 20 80 Faks: 02 229 27 96	Drago Naberšnik - direktor
6 Cetis	CETG	redne imenske	27.2.1997	10.3.1997	proizvodnja grafičnih potrebščin in papirja	200.000 rednih delnic z nominalo 1 kos	49,72 EUR	1 kos			200.000	Čopova 24 3000 Celje	Tel: 03 42 78 500 Faks: 03 42 78 817	Simona Potočnik - glavna direktorica Miro Zakrajšek
7 Cinkarna Celje	CICG	redne imenske	27.2.1998	6.3.1998	proizvodnja kemikalij in predelava cinka	814.626 rednih kosovnih delnic	33,71 EUR	1 kos			814.626	Kidričeva 26 3000 Celje	Tel: 03 42 76 000 Faks: 03 42 76 106	Tomaž Benčina - predsednik uprave Marija Kolarič
8 D Naložbe	DFNR	redne imenske	28.3.2008	31.3.2008	dejavnost holdingov	90.810 navadnih imenskih kosovnih delnic	1,01 EUR	1 kos			90.810	Šmartinska 52 1000 Ljubljana		Primož Pinoza
9 DATALAB Tehnologije	DATR	redne imenske	30.6.2008	30.6.2008	razvoj in založba programskih paketov	106.519 navadnih imenskih kosovnih delnic	93,90 EUR	1 kos			106.519	Koprska ulica 92 1000 Ljubljana	Tel: 01 252 89 00 Faks: 01 252 89 10	Andrej Mertelj - predsednik uprave
10 ELMO	IELG	redne imenske	16.2.2001	22.2.2001	elektroinstalacije	708.000 rednih kosovnih delnic	1,23 EUR	1 kos			708.000	Vojkova 58 1000 Ljubljana	Tel: 01 530 88 00 Fax: 01 530 88 48	Majda Andoljšek - v.d. direktorja
11 Finetol	FINR	redne imenske	25.2.2008	29.2.2008	dejavnost holdingov	254.619 navadnih imenskih kosovnih delnic	300,00 EUR	1 kos			254.619	Škofja vas 39 3000 Celje	Tel: 03 42 77 410 Fax: 03 42 74 11	Franci Strajner - direktor
12 Gea tovarna olja	GSBG	redne imenske	22.7.1996	30.7.1996	proizvodnja rastlinskih olj in masti	1.254.960 rednih kosovnih delnic	6,55 EUR	1 kos	0,60 EUR	9.2.2010	1.254.960	Trg svobode 30 2310 Slovenska Bistrica	Tel: 02 843 26 10 Faks: 02 84 32 613	Leopold Turnšek - direktor Milka Likl - vodja SFR
13 Goriške opekane	GORG	redne imenske	2.3.1999	8.3.1999	proizvodnja vseh vrst opečnih izdelkov iz gline	523.634 rednih kosovnih delnic	9,03 EUR	1 kos			523.634	Merljaki 7 5292 Renče	Tel: 05 39 85 200 Faks: 05 39 85 260	Jože Stibilj - direktor
14 Grand hotel Union	GHUG	redne imenske	29.12.1999	5.1.2000	opravljanje hotelskih storitev, predvsem nastanitve in prehrane gostov	1.814.613 rednih kosovnih delnic	10,82 EUR	1 kos	0,49 EUR	28.5.2009	1.814.613	Mikošičeva 1 1000 Ljubljana	Tel: 01 30 81 270 Faks: 01 42 30 15	Bogdan Lipovšek - direktor
15 Helios	HDOG	redne imenske	11.9.1996	19.9.1996	posredništvo pri prodaji goriv, rud, kovin in tehničnih kemikalij	278.446 rednih delnic na ime z nominalo 42 EUR	53,81 EUR	42,00 EUR			278.446	Količovo 2 1230 Domžale	Tel: 01 721 3007 Faks: 01 722 4000	Uroš Slavinec - direktor Marko Vresk
16 HRAM HOLDING	ST1R	redne imenske	26.1.2004	27.1.2004	dejavnost holdingov	4.346.667 rednih delnic	1,49 EUR	1 kos			4.346.667	Vilharjeva 29 1000 Ljubljana	Tel: 01 306 55 66 Faks: 01 306 55 70	Sašo Tanko - direktor
17 Inles	IHPG	redne imenske	5.10.1999	8.10.1999	proizvodnja stavbnega pohištva	712.410 rednih kosovnih delnic na ime	2,55 EUR	1 kos			712.410	Kolodvorska 22 1310 Ribnica	Tel: 01 837 71 00 Faks: 01 83 77 333	Andrej Mate - predsednik uprave
18 Intertrade ITA	INRG	redne imenske	9.10.1997	20.10.1997	zastopanje tujih firm s področja strojne opreme	69.531 rednih delnic na ime z nominalo 42 EUR	235,48 EUR	42,00 EUR	1,67 EUR	6.7.2009	69.531	Tomšičeva 3 1000 Ljubljana	Tel: 01 425 1025 Faks: 01 425 3189	Andraž Prelesnik - direktor Danijela Knapič
19 Javor	JPIG	redne imenske	26.10.2000	13.11.2000	proizvodnja furnirja, vezanega in slojastega lesa, vlaknenih in drugih plošč	1.134.022 rednih kosovnih delnic na ime	2,38 EUR	1 kos			1.134.022	Kolodvorska 9a 6257 Pivka	Tel: 05 7210 200 Faks: 05 7210 215	Bruno Komac - predsednik uprave

**F3) DELNICE - VSTOPNA KOTACIJA**

Izdajatelj	Trgovalna koda	Vrsta delnic	Datum uvstitve	Datum začetka trgovanja	Dejavnost	Sestava kapitala	Prvi enotni tečaj	Nom. vred. delnice	Dividenda za leto 2008/2009	Datum brez upravičenja do dividende	Št. delnic na borznem trgu	Naslov izdajatelja	Telefon Faks	Direktor družbe Kontaktne osebe
20 Jelen	JESG	redne imenske	24.11.1999	29.11.1999	prodaja gostinskih storitev ter nočitvenih zmogljivosti	67.798 rednih delnic na ime z nominalo 1.000 SIT	4,68 EUR	1.000 SIT			67.798	Mestni trg 2 3210 Slovenske Konjice	Tel: 03 757 57 00 Faks: 03 757 57 01	Barbara Vrečko Klančnik - predsednica uprave
21 Juteks	JTKG	redne imenske	29.10.1999	2.11.1999	proizvodnja talnih oblog na različnih podlagah	641.432 rednih kosovnih delnic na ime	8,50 EUR	1 kos			641.432	Ložnica 53a 3310 Zalec	Tel: 03 712 07 00 Faks: 03 712 07 55	Milivoj Dolar - direktor
22 KD	SKDR	redne imenske	12.12.2000	21.12.2000	upravljanje holding družb	186.436 rednih imenskih delnic po 1 kos	47,34 EUR	1 kos			186.436	Celovška 206 1000 Ljubljana	Tel: 01 582 67 00 Faks: 01 518 32 24 01 518 41 00	Matjaž Gantar - predsednik uprave Mojca Ribič
23 KD Group	KDHP	prednostne participativne	12.7.2001	18.7.2001	upravljanje holding družb	2.675.640 rednih delnic na ime z nominalo 1 kos in 266.413 prednostnih participativnih imenskih delnic z nominalo 1 kos	26,67 EUR	1 kos			266.413	Celovška 206, 1000 Ljubljana	Tel: 01 582 67 00 Faks: 01 518 41 00	Matjaž Gantar - direktor
24 KD Group	KDHR	redne imenske	31.1.2001	5.2.2001	upravljanje holding družb	2.675.640 rednih delnic na ime z nominalo 1 kos in 266.413 prednostnih participativnih imenskih delnic z nominalo 1 kos	30,81 EUR	1 kos			2.675.640	Celovška 206 1000 Ljubljana	Tel: 01 582 67 00 Faks: 01 518 41 00	Matjaž Gantar - direktor
25 Košaki TMI	TKMG	redne imenske	7.10.1999	11.10.1999	predelava mesa in proizvodnje mesnih izdelkov	43.236 rednih kosovnih delnic na ime	20,36 EUR	1 kos			43.236	Oreško nabrežje 1 2000 Maribor	Tel: 02 23 52 200 Faks: 02 23 52 251	Bojan Rus - direktor
26 KS Naložbe	KSFR	redne imenske	19.12.2007	24.12.2007	dejavnost holdingov	3.909.87 navadnih kosovnih delnic	2,05 EUR	1 kos			3.909.878	Dunajska 9 1000 Ljubljana	Tel: 01 30 01 400	Blaž Vodopivec - direktor
27 M1	MR1R	redne imenske	4.8.2004	4.8.2004	dejavnost holdingov	3.932.515 rednih kosovnih delnic na ime	1,67 EUR	1 kos			3.932.515	Kotnikova ulica 25 1000 Ljubljana	Tel: 01 473 44 37	Rolando Krajnc - direktor
28 Maksima Holding	MAHR	redne imenske	28.4.2003	6.5.2003	dejavnost holdingov	6.399.850 rednih kosovnih delnic na ime	2,50 EUR	1 kos			6.399.850	Trg republike 3 1000 Ljubljana	Tel: 01 20 04 710 Fax: 01 20 04 730	Milan Marinič - direktor družbe
29 Maksima Invest	MKIR	redne imenske	26.10.2004	26.10.2004	dejavnost holdingov	9.706.289 rednih kosovnih delnic	2,10 EUR	1 kos			9.706.289	Trdinova 4 1000 Ljubljana	Tel: 01 434 10 13 Faks: 01 431 11 09	Milan Ževart - direktor
30 Marina Portorož	MAPG	redne imenske	11.9.1996	19.9.1996	navtične in gostinske storitve	313.932 rednih kosovnih delnic na ime	37,31 EUR	1 kos	3,00 EUR	31.8.2009	313.932	Cesta solinarjev 8 6320 Portorož	Tel: 05 676 1100 Faks: 05 676 1510	Marjan Božnik - direktor Irena Kastelic
31 MP NALOŽBE	MPLR	redne imenske	1.12.1997	12.12.1997	upravljanje s finančnim premoženjem strank, trgovarje in posredovanje	400.000 rednih imenskih kosovnih delnic	1,61 EUR **	1 kos	0,25 EUR	1.10.2009	400.000	Ulica Gradnikove brigade 11 1000 Ljubljana	Tel: 01 58 74 777 Fax: 01 58 74 770	Bogdan Pušnik - generalni direktor
32 MP FINANCE	MDUR	redne imenske	10.12.2007	13.12.2007	upravljanje premoženja vzajemnih skladov in premoženja dobro poučenih vlagateljev	75.000 rednih imenskih kosovnih delnic	350,00 EUR	1 kos			75.000	Železna cesta 18 1000 Ljubljana	Tel: 01 58 74 777 Fax: 01 58 74 770	Valter Grilanc - predsednik uprave
33 Melamin Kočevje	MKOG	redne imenske	13.9.1996	23.9.1996	lesna, kemična in obutvena industrija ter trgovina	349.913 rednih kosovnih delnic na ime	6,48 EUR	1 kos			349.913	Tomšičeva 9 1330 Kočevje	Tel: 01 8959 300 Faks: 01 895 0334	Srečko Štefanič - direktor Tomo Jarni
34 Mercata	MROR	redne imenske	27.7.2004	27.7.2004	dejavnost holdingov	2.891.874 rednih kosovnih delnic na ime	1,63 EUR	1 kos			2.891.874	Železna cest a18 1000 Ljubljana	Tel: 01 473 44 37 Faks: 01 473 44 80	Vinko Berginc - direktor
35 Modra linija holding	MLHR	redne imenske	15.11.2002	20.11.2002	finančno posredništvo	2.192.411 rednih kosovnih delnic na ime	1,84 EUR	1 kos			2.192.411	Pristaniška ulica 12 6000 Koper	Tel: 05 66 33 150 Faks: 05 66 33 120	Žarko Ždralič - direktor

### F3) DELNICE - VSTOPNA KOTACIJA

Izdajatelj	Trgovalna koda	Vrsta delnic	Datum uvstitve	Datum začetka trgovanja	Dejavnost	Sestava kapitala	Prvi enotni tečaj*	Nom. vred. delnice	Dividenda za leto 2008/2009	Datum brez upravičenja do dividende	Št. delnic na borznem trgu	Naslov izdajatelja	Telefon Faks	Direktor družbe Kontaktne osebe	
36	Nama	NALN	redne imenske	30.4.2004	30.4.2004	trgovina na drobno in oddajanje poslovnih prostorov	953.795 rednih kosovnih delnic na ime	5,04 EUR	1 kos		953.795	Tomšičeva 1 1000 Ljubljana	Tel: 01 425 8300 Faks: 01 252 4756	Bernarda Trebušak - generalna direktorica	
37	NFD HOLDING	NF2R	redne imenske	9.12.2003	10.12.2003	drugo finančno posredništvo	33.727.196 rednih kosovnih delnic	2,81 EUR	1 kos		33.727.196	Trdinova 4 1000 Ljubljana	Tel: 01 434 10 00 Faks: 01 431 11 09	Zoran Boškovič - direktor	
38	Plama-pur	POPG	redne imenske	1.12.1999	6.12.1999	proizvodnja in predelava poliuretanskih pen	686.798 rednih kosovnih delnic na ime	14,25 EUR	1 kos	0,90 EUR	23.4.2010	Podgrad 17 6244 Podgrad	Tel: 05 71 49 100 Faks: 05 71 49 299	Radoš Gregorič - predsednik uprave	
39	Sivent	SING	redne imenske	21.2.2008	27.2.2008	družba tveganega kapitala	1.229.712 kosovnih delnic	2,66 EUR	1 kos			1.229.712	Tehnološki park 19 1000 Ljubljana	Tel: 01 620 82 50 Fax: 01 620 82 59	Jure Bizjak predsednik upravnega odbora
40	Skupina Prva	PPDG	prednostne, neglasovalne imenske kumulativne	7.7.2005	20.7.2005	dejavnost pokojninskih skladov	194.565 delnic razreda A in 170.000 prednostnih delnic razreda B z nominalno 42 EUR	58,43 EUR	42 EUR	2,52 EUR	28.5.2009	170.000	Železna cesta 18 1000 Ljubljana	Tel: 01 234 58 00 Faks: 01 436 12 15	dr. Alenka Žnidaršič Kranjc - predsednica uprave
41	Slovenijales	SLLG	redne imenske	24.4.1996	8.5.1996	posredovanje blaga in storitev v mednarodni trgovini, maloprodaja in veleprodaja	273.604 rednih imenskih delnic po 1 kos	14,41 EUR	1 kos			273.377	Dunajska cesta 22 1000 Ljubljana	Tel: 01 474 42 00 Faks: 01 432 61 30	Mitja Pleterski - direktor Djordja Kobal
42	Tekstina	TEAG	redne imenske	31.1.1997	12.2.1997	proizvodnja preje, tkanje in oplemenitenje tekstilij ter izdelava konfekcije	1.127.293 rednih imenskih kosovnih delnic	1,70 EUR	1 kos			1.127.293	Tovarniška 15 5270 Ajdovščina	Tel: 05 369 2000 Faks: 05 369 2203	Simeon Špruk - direktor Ivica Koren - vodja fin.oddelka
43	Terme Dobrna	ZDDG	redne imenske	30.6.1999	5.7.1999	medicinska dejavnost ter turistične, hotelske in gostinske usluge	692.542 rednih imenskih kosovnih delnic	2,82 EUR	1 kos			692.542	Dobrna 50 3204 Dobrna	Tel: 03 780 8000 Faks: 03 780 8200	Janez Mlakar - direktor Duško Presekarič Erik Heiligstein
44	Trnjava Holding	TR0R	redne imenske	30.3.2004	31.3.2004	dejavnost holdingov	2.593.123 rednih kosovnih delnic	1,68 EUR	1 kos			2.593.123	Trdinova 4 1000 Ljubljana	Tel: 01 43 41 000 Faks: 01 43 11 009	Milan Ževart - direktor
45	Trnjava Holding I	TR1R	redne imenske	30.3.2004	31.3.2004	dejavnost holdingov	891.750 rednih kosovnih delnic	1,56 EUR	1 kos			891.750	Trdinova 4 1000 Ljubljana	Tel: 01 43 41 000 Faks: 01 43 11 109	Milan Ževart - direktor
46	Triglav naložbe	TRSG	redne imenske	6.4.2004	7.4.2004	dejavnost holdingov	13.182.366 rednih kosovnih delnic	1,67 EUR	1 kos			13.182.366	Slovenska 54 1000 Ljubljana	Tel: 01 43 45 540 Faks: 01 43 45 550	mag. Metka Petek - predsednica uprave
47	Velana	VLJG	redne imenske	18.12.2002	23.12.2002	proizvodnja tekstilnih izdelkov razen oblačil	1.409.645 navadnih kosovnih delnic na ime	1,44 EUR	1 kos			1.409.645	Šmartinska 52 1000 Ljubljana	Tel: 01 360 31 00 Faks: 01 360 31 98	Leopold Poljanšek - direktor
48	Vipa holding	VHDR	redne imenske	29.10.2003	5.11.2003	drugo finančno posredništvo	7.347.565 rednih kosovnih delnic na ime	3,41 EUR	1 kos			7.347.565	Kidričeva ulica 19 5000 Nova Gorica	Tel: 05 33 11 570 Faks: 05 30 28 506	Lucijan Čermej - predsednik uprave
49	Zdravilišče Rogaška	RGP	prednostne	4.2.1999	11.2.1999	upravljanje holding družb	961.898 navadnih delnic na ime z nominalno 1.000 SIT in 30.000 prednostnih delnic na ime z nominalno vrednostjo 2.000 SIT	7,87 EUR	2.000 SIT			28.102	Zdraviliški trg 14 3250 Rogaška Slatina	Tel: 03 81 82 640 Faks: 03 81 82 649	Milena Jelen - predsednica uprave Dragica Herček
50	Zdravilišče Rogaška	RGS	redne imenske	4.2.1999	11.2.1999	upravljanje holding družb	961.898 navadnih delnic na ime z nominalno 1.000 SIT in 30.000 prednostnih delnic na ime z nominalno vrednostjo 2.000 SIT	2,14 EUR	1.000 SIT			901.581	Zdraviliški trg 14 3250 Rogaška Slatina	Tel: 03 81 82 640 Faks: 03 81 82 649	Milena Jelen - predsednica uprave Dragica Herček
51	ZLATA MONETA II	ZM2R	redne imenske	12.11.2003	13.11.2003	drugo finančno posredništvo	8.232.861 navadnih delnic na ime z nominalno vrednostjo 1.000 SIT	2,16 EUR	1 kos			8.232.861	Svetozarevska 12 2000 Maribor	Tel: 02 252 08 33 Faks: 02 252 08 31	Radovan Stonič - direktor
52	ZVON DVA HOLDING	ZV2R	redne imenske	24.2.2004	25.2.2004	dejavnost holdingov	14.120.934 rednih kosovnih delnic	2,61 EUR	1 kos			14.120.934	Slovenska 17 2000 Maribor	Tel: 02 229 06 00 Faks: 02 229 06 21	Franc Ješovnik - predsednik uprave
53	ZVON ENA HOLDING	ZVHR	redne imenske	24.10.2003	30.10.2003	dejavnost holdingov	12.431.743 rednih kosovnih delnic na ime	6,71 EUR	1 kos			12.431.743	Slovenska ulica 17 2000 Maribor	Tel: 02 22 90 600 Faks: 02 22 90 621	Simon Zdošek - predsednik uprave

\* Enotni tečaj prvega trgovalnega dne je preračunan na podlagi tečaja Banke Slovenije na ta dan

\*\* Vrednosti so prilagojene zaradi delitve delnic 1:10

**F4) OBVEZNICE**

Izdajatelj	Trgovalna koda	Datum uvrstitve	Datum začetka trgovanja	Dejavnost	Zavarovanje terjatev	Namen izdaje obveznice	Nom. vred. izdaje na borzi	Apeonska sestava	Število izdanih obveznic po aponih	Letna obr. mera	Začetek obrest. in rok zapadlosti	Način odplačevanja	Datum izplač. kuponov	Naslov izdajatelja	Telefon Faks	Direktor Kontaktne osebe
1	Abanka Vipava	AB08	15.9.2004	22.9.2004	banka	za izplačilo obveznosti iz naslova obveznic jamči banka z vsem svojim premoženjem neomejeno	10.000.000 EUR	100 EUR	100.000	4,9%	1.3.2004 1.3.2011 7 let	obresti letno, glavnica ob zapadlosti	1.3.	Slovenska c. 58 1517 Ljubljana	Tel: 01 471 81 00 Faks: 01 432 51 65	mag. Aleš Žajdela - predsednik uprave Marjia Pogačar
2	Abanka Vipava	AB09	15.9.2004	22.9.2004	banka	za izplačilo obveznosti iz naslova obveznic jamči banka z vsem svojim premoženjem neomejeno	10.000.000 EUR	100 EUR	100.000	4,7%	1.3.2004 1.3.2011 7 let	obresti letno, glavnica ob zapadlosti	1.3.	Slovenska c. 58 1517 Ljubljana	Tel: 01 471 81 00 Faks: 01 432 51 65	mag. Aleš Žajdela - predsednik uprave Marjia Pogačar
3	Abanka Vipava	AB10	23.2.2005	7.3.2005	banka	za izplačilo obveznosti iz naslova obveznic jamči banka z vsem svojim premoženjem neomejeno	21.000.000 EUR	1.000 EUR	21.000	4,6%	1.10.2004 1.10.2011 7 let	obresti letno, glavnica ob zapadlosti	1.10.	Slovenska c. 58 1517 Ljubljana	Tel: 01 471 81 00 Faks: 01 432 51 65	mag. Aleš Žajdela - predsednik uprave Marjia Pogačar
4	Abanka Vipava	AB07	17.10.2003	30.10.2003	banka	izdajatelj jamči z vsem svojim premoženjem	17.300.000 EUR	100 EUR	173.000	5,3%	21.5.2003 21.5.2010 7 let	obresti polletno, glavnica ob zapadlosti	21.5. 21.11.	Slovenska c. 58 1517 Ljubljana	Tel: 01 471 81 00 Faks: 01 432 51 65	mag. Aleš Žajdela - predsednik uprave Marjia Pogačar
5	Abanka Vipava	AB11	22.6.2006	30.6.2006	banka	izdajatelj jamči z vsem svojim premoženjem	20.865.000 EUR	41.73 EUR	500.000	4,0%	1.12.2005 1.12.2010 5 let	obresti polletno, glavnica ob zapadlosti	1.12.	Slovenska c. 58 1517 Ljubljana	Tel: 01 471 81 00 Faks: 01 432 51 65	mag. Aleš Žajdela - predsednik uprave Marjia Pogačar
6	Abanka Vipava	AB12	22.6.2006	30.6.2006	banka	izdajatelj jamči z vsem svojim premoženjem	20.865.000 EUR	41.73 EUR	500.000	3,8%	12.12.2005 12.12.2010 5 let	obresti polletno, glavnica ob zapadlosti	12.12.	Slovenska c. 58 1517 Ljubljana	Tel: 01 471 81 00 Faks: 01 432 51 65	mag. Aleš Žajdela - predsednik uprave Marjia Pogačar
7	Banka Celje	BCE10	3.9.2007	12.9.2007	banka	jamči banka neomejeno z vsem svojim premoženjem	37.000.000 EUR	100 EUR	370.000	5,0%	15.2.2007 15.2.2017 10 let	obresti letno, glavnica ob zapadlosti	15.2.	Vodnikova 2 3000 Celje	Tel: 03 422 10 00 Faks: 03 422 11 00	Niko Kač - predsednik uprave Davorin Leskovar Simona Čilensšek
8	Banka Celje	BCE8	11.10.2004	26.10.2004	banka	jamči banka neomejeno z vsem svojim premoženjem	12.500.000 EUR	100 EUR	125.000	4,9%	15.2.2004 15.2.2011 7 let	obresti letno, glavnica ob zapadlosti	15.2.	Vodnikova 2 3000 Celje	Tel: 03 422 10 00 Faks: 03 422 11 00	Niko Kač - predsednik uprave Davorin Leskovar Simona Čilensšek
9	Banka Celje	BCE11	11.7.2008	11.7.2008	banka	jamči banka neomejeno z vsem svojim premoženjem	50.000.000 EUR	1.000,00 EUR	50.000	6m EURIBOR + 200 b.t.	28.12.2007 brez dospelja	obresti polletno, glavnica ob zapadlosti	28.6. 28.12.	Vodnikova 2 3000 Celje	Tel: 03 422 10 00 Faks: 03 422 11 00	Niko Kač - predsednik uprave Davorin Leskovar Simona Čilensšek
10	Banka Celje	BCE12	29.10.2009	2.11.2009	banka	jamči banka neomejeno z vsem svojim premoženjem	12.147.000 EUR	1.000,00 EUR	12.147	6,5%	15.6.2009 15.6.2016 7 let	obresti letno, glavnica ob zapadlosti	15.6.	Vodnikova 2 3000 Celje	Tel: 03 422 10 00 Faks: 03 422 11 00	Niko Kač - predsednik uprave Davorin Leskovar Simona Čilensšek
11	Banka Vipava Nova Gorica	VIP7	9.7.2001	19.7.2001	banka	jamči Abanka Vipava s svojim celotnim kapitalom	2.000.000 EUR	200 EUR	10.000	6,2%	18.12.2000 18.12.2010 10 let	obresti in glavnica polletno, 2 in pol letni moratorij na glavnico	18.6. 18.12.	Slovenska c. 58 1517 Ljubljana	Tel: 01 471 81 00 Faks: 01 432 51 65	mag. Aleš Žajdela - predsednik uprave Marjia Pogačar
12	CIMOS	CIM1	8.7.2005	21.7.2005	avtomobilska industrija	izdajatelj jamči z vsem svojim premoženjem	20.000.000 EUR	100 EUR	200.000	5,75%	1.8.2004 1.8.2011 7 let	obresti letno, glavnica ob zapadlosti	1.8.	Cesta Marežganskega upora 2 6000 Koper	Tel: 05 665 80 00 Faks: 05 665 82 50	Franc Krašovec - predsednik uprave
13	DARS	DRS1	22.12.2004	30.12.2004	opravljanje finančnega inženiringa, pripravljajo, organiziranje in vodenje gradnje in vzdrževanje omrežja avtocest ter upravljanje avtocest v Republiki Sloveniji	poroštvo Republike Slovenije	56.042.047 EUR	417,29 EUR	134.300	5,1%	27.7.2004 28.7.2024 20 let	obresti letno, glavnica ob zapadlosti	28.7.	Ulica 14. divizije 4 3000 Celje	Tel: 03 426 40 40 Faks: 03 544 20 01	Mateja Duhovnik - predsednik uprave
14	DARS	DRS2	25.10.2005	8.11.2005	opravljanje finančnega inženiringa, pripravljajo, organiziranje in vodenje gradnje in vzdrževanje omrežja avtocest ter upravljanje avtocest v Republiki Sloveniji	poroštvo Republike Slovenije	61.758.920 EUR	417,29 EUR	148.000	4,5%	26.4.2005 26.4.2025 20 let	obresti letno, glavnica ob zapadlosti	26.4.	Ulica 14. divizije 4 3000 Celje	Tel: 03 426 40 40 Faks: 03 544 20 01	Mateja Duhovnik - predsednik uprave



**F4) OBVEZNICE**

Izdajatelj	Trgovalna koda	Datum uvrstitve	Datum začetka trgovanja	Dejavnost	Zavarovanje terjatev	Namen izdaje obveznice	Nom. vred. izdaje na borzi	Apoenska sestava	Število izdanih obveznic po apoenih	Letna obr. mera	Začetek obrest. in rok zapadlosti	Način odplačevanja	Datum izplač. kuponov	Naslov izdajatelja	Telefon Faks	Direktor Kontaktne osebe	
15	DARS	DRS3	23.1.2006	3.2.2006	opravljanje finančnega inženiringa, pripravljanje, organiziranje in vodenje gradnje in vzdrževanje omrežja avtocest ter upravljanje avtocest v Republiki Sloveniji	poročstvo Republike Slovenije	financiranja izgradnje avtocestnih odsekov	42.563.580 EUR	417,29 EUR	102.000	4,0%	28.10.2005 28.10.2020 15 let	obresti letno, glavnica ob zapadlosti	28.10.	Ulica 14. divizije 4 3000 Celje	Tel: 03 426 40 40 Faks: 03 544 20 01	Rajko Siročič - predsednik uprave
16	DELO PRODAJA	DPR1	21.8.2008	21.8.2008	prodaja in distribucija časopisov	za izplačilo obveznosti iz obvezni jamči izdajatelj z vsem svojim premoženjem	uresničevanje strateškega načrta družbe	46.624.700 EUR	10,00 EUR	4.662.470	6m EURIBOR + 0,6%	23.6.2008 23.6.2018 10 let	obresti dvakrat letno, glavnica ob zapadlosti	23.6. 23.12.	Dunajska 5 1000 Ljubljana	Tel: 01 47 38 600 Faks: 01 473 86 04	Branko Bergant - predsednik uprave Biserka Božičnik Križanec - kadrovsko pravni sektor
17	DEOS	DEO1	19.9.2005	28.9.2005	izgradnja in upravljanje oskrbovanih stanovanj	za izplačilo obveznosti iz obvezni jamči izdajatelj z vsem svojim premoženjem	financiranje izgradnje doma za starejše občane v Cerknici	5.825.900 EUR	100 EUR	58.259	6%	1.12.2004 1.12.2014 10 let	obresti in glavnica polletno, 3-letni morator na izplačilo glavnice	1.6. 1.12.	Dunajska cesta 58 1000 Ljubljana	Tel: 01 230 87 00 Faks: 01 436 20 93	Bojan Kranjc - direktor Mojca Babnik - vodja računovodstva
18	Droga Kolinska	DRK1	1.7.2008	1.7.2008	proizvodnja in trženje živilskih izdelkov	za izplačilo obveznosti iz obvezni jamči izdajatelj z vsem svojim premoženjem	financiranje konsolidacije lastništva in nadaljnega poslovnega razvoja	6.498.000 EUR	1.000 EUR	6.498	5,5%	7.12.2007 7.12.2010 3 leta	obresti letno, glavnica ob zapadlosti	7.12.	Kolinska ulica 1 1000 Ljubljana		Slobodan Vučičević - predsednik skupine
19	Factor banka	FB09	29.4.2005	10.5.2005	banka	za izplačilo obveznosti iz obvezni jamči izdajatelj z vsem svojim premoženjem	uravnavanje kapitalne ustreznosti banke ter zagotavljanje dolgoročnih sredstev za rast poslovanja	5.927.000 EUR	1.000 EUR	5.927	4,8%	26.7.2004 26.7.2014 10 let	obresti letno, glavnica ob zapadlosti	26.7.	Tivolska 48 1000 Ljubljana	Tel: 01 230 66 00 Faks: 01 230 77 60	Boris Pesjak - predsednik uprave Mihela Benčina Klemen Hazabent
20	Factor banka	FB11	13.10.2005	25.10.2005	banka	za izplačilo obveznosti iz obvezni jamči izdajatelj z vsem svojim premoženjem	aktivno upravljanje s pasivo banke na področju ročnosti in valutne strukture	13.000.000 EUR	1.000 EUR	13.000	1,5% + 6 mesečni EURIBOR	1.6.2005 1.6.2020 15 let	obresti polletno, glavnica ob zapadlosti	1.6. 1.12.	Tivolska 48 1000 Ljubljana	Tel: 01 230 66 00 Faks: 01 230 77 60	Boris Pesjak - predsednik uprave Mihela Benčina Klemen Hazabent
21	Factor banka	FB12	21.2.2006	7.3.2006	banka	za izplačilo obveznosti iz obvezni jamči izdajatelj z vsem svojim premoženjem	financiranje rasti poslovanja in izboljšanje ročnosti strukture	10.425.000 EUR	4,17 EUR	2.500.000	3,75%	16.8.2005 16.8.2010 5 let	obresti letno, glavnica ob zapadlosti	16.8.	Tivolska 48 1000 Ljubljana	Tel: 01 230 66 00 Faks: 01 230 77 60	Boris Pesjak - predsednik uprave Mihela Benčina Klemen Hazabent
22	Factor banka	FB14	13.3.2007	16.3.2007	banka	za izplačilo obveznosti iz obvezni jamči izdajatelj z vsem svojim premoženjem	financiranje rasti poslovanja in izboljšanje ročnosti strukture bilance	12.160.000 EUR	10.000,00 EUR	1.216	4,0%	15.2.2006 15.2.2012 6 let	obresti letno, glavnica ob zapadlosti	15.2.	Tivolska 48 1000 Ljubljana	Tel: 01 230 66 00 Faks: 01 230 77 60	Boris Pesjak - predsednik uprave Mihela Benčina Klemen Hazabent
23	Factor banka	FB15	25.4.2007	4.5.2007	banka	za izplačilo obveznosti iz obvezni jamči izdajatelj z vsem svojim premoženjem	povečanje kapitalne ustreznosti banke in zagotavljanje nadaljne rasti obsega poslovanja.	9.000.000 EUR	1.000,00 EUR	9.000	6m EURIBOR + 1,05%	1.6.2006 1.6.2012 6 let	obresti dvakrat letno, glavnica ob zapadlosti	1.6. 1.12.	Tivolska 48 1000 Ljubljana	Tel: 01 230 66 00 Faks: 01 230 77 60	Boris Pesjak - predsednik uprave Mihela Benčina Klemen Hazabent
24	Factor banka	FB16	12.3.2008	19.3.2008	banka	za izplačilo obveznosti iz obvezni jamči izdajatelj z vsem svojim premoženjem	povečanje regulatornega kapitala in pokrivanje tržnih tveganj	5.000.000 EUR	10.000,00 EUR	500	5,75%	31.5.2007 brez dospelja	obresti enkrat letno	31.5.	Tivolska 48 1000 Ljubljana	Tel: 01 230 66 00 Faks: 01 230 77 60	Boris Pesjak - predsednik uprave Mihela Benčina Klemen Hazabent
25	Factor banka	FB17	13.9.2007	2.10.2007	banka	za izplačilo obveznosti iz obvezni jamči izdajatelj z vsem svojim premoženjem	zagotavljanje nadaljne rasti obsega poslovanja	25.000.000 EUR	1.000,00 EUR	25.000	6m EURIBOR + 60 b.t.	15.5.2007 15.5.2011 4 leta	obresti dvakrat letno, glavnica ob zapadlosti	15.5.	Tivolska 48 1000 Ljubljana	Tel: 01 230 66 00 Faks: 01 230 77 60	Boris Pesjak - predsednik uprave Mihela Benčina Klemen Hazabent
26	Factor banka	FB19	12.3.2008	19.3.2008	banka	za izplačilo obveznosti iz obvezni jamči izdajatelj z vsem svojim premoženjem	zagotavljanje nadaljne rasti obsega poslovanja	12.155.000 EUR	1.000,00 EUR	12.155	6m EURIBOR + 95 b.t.	22.10.2007 22.10.2010 3 leta	obresti dvakrat letno, glavnica ob zapadlosti	22.4. 22.10.	Tivolska 48 1000 Ljubljana	Tel: 01 230 66 00 Faks: 01 230 77 60	Boris Pesjak - predsednik uprave Mihela Benčina Klemen Hazabent
27	Factor banka	FB20	12.6.2008	12.6.2008	banka	za izplačilo obveznosti iz obvezni jamči izdajatelj z vsem svojim premoženjem	zagotavljanje nadaljne rasti obsega poslovanja	13.090.000 EUR	1.000,00 EUR	13.090	6m EURIBOR + 160 b.t.	21.3.2008 21.3.2013 5 let	obresti dvakrat letno, glavnica ob zapadlosti	21.3. 21.9.	Tivolska 48 1000 Ljubljana	Tel: 01 230 66 00 Faks: 01 230 77 60	Boris Pesjak - predsednik uprave Mihela Benčina Klemen Hazabent
28	Factor banka	FB21	12.9.2008	12.9.2008	banka	za izplačilo obveznosti iz obvezni jamči izdajatelj z vsem svojim premoženjem	zagotavljanje nadaljne rasti obsega poslovanja	7.338.000 EUR	1.000,00 EUR	7.338	6m EURIBOR + 160 b.t.	2.6.2008 2.6.2013 5 let	obresti dvakrat letno, glavnica ob zapadlosti	2.6. 2.12.	Tivolska 48 1000 Ljubljana	Tel: 01 230 66 00 Faks: 01 230 77 60	Boris Pesjak - predsednik uprave Mihela Benčina Klemen Hazabent
29	Factor banka	FB22	23.9.2009	25.9.2009	banka	za izplačilo obveznosti iz obvezni jamči izdajatelj z vsem svojim premoženjem	zagotavljanje nadaljne rasti obsega poslovanja	5.754.000 EUR	1.000,00 EUR	5.754	6m EURIBOR + 475 b.t.	1.6.2009 1.6.2016 7 let	obresti dvakrat letno, glavnica ob zapadlosti	1.6. 1.12.	Tivolska 48 1000 Ljubljana	Tel: 01 230 66 00 Faks: 01 230 77 60	Boris Pesjak - predsednik uprave Mihela Benčina Klemen Hazabent
30	KB1909	KBG1	4.10.2007	10.10.2007	finančno poslovanje in upravljanje finančnih naložb družb v skupini	za izplačilo obveznosti iz obvezni jamči izdajatelj z vsem svojim premoženjem	refinanciranje kratkoročnih dolžniških obveznosti izdajatelja do bank	10.000.000 EUR	1.000 EUR	10.000	6m EURIBOR + 125 b.t.	15.12.2006 15.12.2011 5 let	obresti dvakrat letno, glavnica ob zapadlosti	15.6. 15.12.	Ulica Malta 2 34170 Gorica Italija	Tel: +39 0481 32545 Fax: +39 0481 31824	Boris Peric - predsednik upravnega odbora, Luciana Tomšič - podpredsednica upravnega odbora

**F4) OBVEZNICE**

Izdajatelj	Trgovalna koda	Datum uvrstitve	Datum začetka trgovanja	Dejavnost	Zavarovanje terjatev	Namen izdaje obveznice	Nom. vred. izdaje na borzi	Apeonska sestava	Število izdanih obveznic po aponih	Letna obr. mera	Začetek obrest. in rok zapadlosti	Način odplačevanja	Datum izplač. kuponov	Naslov izdajatelja	Telefon Faks	Direktor Kontaktna oseba	
31	KB1909	KBG2	19.1.2010	21.1.2010	finančno poslovanje in upravljanje finančnih naložb družb v skupini	za izplačilo obveznosti iz obvezni jamči izdajatelj z vsem svojim premoženjem	refinanciranje kratkoročnih dolžniških obveznosti izdajatelja do bank	10.250.000 EUR	50.000 EUR	205	6m EURIBOR + 275 b.t.	24.7.2009 24.7.2012 3 leta	obresti dvakrat letno, glavnica ob zapadlosti	24.1. 24.7.	Ulica Malta 2 34170 Gorica Italija	Tel: +39 0481 32545 Fax: +39 0481 31824	Boris Peric - predsednik upravnega odbora. Luciana Tomšič - podpredsednica upravnega odbora
32	KD Holding	KDH1	2.12.2005	16.12.2005	upravljanje holding družb	obveznice so zavarovane s poroštvom KD Group, finančna družba	refinanciranje vseh obstoječih kreditnih obveznosti izdajatelja do bank, ki so pred izdajo obremenjevale njegovo premoženje, ter tekoče financiranje poslovanja izdajatelja	40.000.000 EUR	100 EUR	400.000	5,45%	25.5.2005 25.5.2015 10 let	obresti letno, glavnica ob zapadlosti	25.5.	Celovška 206, 1000 Ljubljana	Tel: 01 582 67 00 Faks: 01 518 41 00	Matjaž Gantar - direktor Olga Horvat
33	KD Holding	KDH2	27.3.2006	7.4.2006	upravljanje holding družb	obveznice so zavarovane s poroštvom KD Group, finančna družba	financiranje tekočega poslovanja	40.000.000 EUR	100 EUR	400.000	4,85%	25.10.2005 25.10.2015 10 let	obresti letno, glavnica ob zapadlosti	25.10.	Celovška 206, 1000 Ljubljana	Tel: 01 582 67 00 Faks: 01 518 41 00	Matjaž Gantar - direktor Olga Horvat
34	Nova Kreditna banka Maribor	KBM7	21.6.2005	30.6.2005	banka	izdajatelj jamči z vsem svojim premoženjem	obveznice so bile izdane v zaprti izdaji	29.210.300 EUR	417,29 EUR	70.000	4,1%	22.11.2004 22.11.2011 7 let	obresti letno, glavnica ob zapadlosti	22.11.	Vita Kraigherja 4 2505 Maribor	Tel: 02 229 22 90 Faks: 02 25 24 333	Matjaž Kovačič - predsednik uprave Igor Muhič
35	Nova Kreditna banka Maribor	KBM9	29.3.2010	29.3.2010	banka	izdajatelj jamči z vsem svojim premoženjem	povečanje kapitalske ustreznosti banke	26.030.000 EUR	1.000,00 EUR	26.030	8,7%	29.3.2010 brez dospelja	obresti letno, glavnica ob zapadlosti	29.3.	Vita Kraigherja 4 2505 Maribor	Tel: 02 229 22 90 Faks: 02 25 24 333	Matjaž Kovačič - predsednik uprave Igor Muhič
36	Nova Ljubljanska banka	BDM1	19.9.2008	19.9.2008	banka	izdajatelj jamči z vsem svojim premoženjem	povečanje kapitalske ustreznosti banke	12.500.000 EUR	100 EUR	125.000	6m EURIBOR + 1,40%	24.2.2008 25.2.2013 5 let	obresti dvakrat letno, glavnica ob zapadlosti	24.2. 24.8.	Trg republike 2 1520 Ljubljana	Tel: 01 476 39 00 Faks: 01 252 25 00	Božo Jašovič - predsednik uprave Marko Jemejčič Ana Kastelic
37	Nova Ljubljanska banka	BZ03	22.7.2004	27.7.2004	banka	izdajatelj jamči z vsem svojim premoženjem	kapitalska krepitev banke	5.000.000 EUR	1.000 EUR	5.000	4,5%	10.2.2004 10.2.2011 7 let	obresti letno, glavnica ob zapadlosti	10.2.	Trg republike 2 1520 Ljubljana	Tel: 01 476 39 00 Faks: 01 252 25 00	Božo Jašovič - predsednik uprave Marko Jemejčič Ana Kastelic
38	Nova Ljubljanska banka	NLB13	30.10.2003	14.11.2003	banka	jamči izdajatelj z vsem svojim premoženjem	povečanje kapitalske ustreznosti banke	48.962.722 EUR	417,29 EUR	117.335	7,0%	9.6.2003 9.6.2013 10 let	obresti letno, glavnica ob zapadlosti	9.6.	Trg republike 2 1520 Ljubljana	Tel: 01 476 39 00 Faks: 01 252 25 00	Božo Jašovič - predsednik uprave Marko Jemejčič Ana Kastelic
39	Nova Ljubljanska banka	NLB15	25.11.2004	1.12.2004	banka	jamči izdajatelj z vsem svojim premoženjem	zmanjševanje dolge pozicije v tolarjih ter usklajevanje ročnosti aktive in pasive	54.717.569 EUR	417,29 EUR	131.126	4,8%	16.6.2004 16.6.2012 8 let	obresti letno, glavnica ob zapadlosti	16.6.	Trg republike 2 1520 Ljubljana	Tel: 01 476 39 00 Faks: 01 252 25 00	Božo Jašovič - predsednik uprave Marko Jemejčič Ana Kastelic
40	Nova Ljubljanska banka	NLB17	21.6.2005	30.6.2005	banka	jamči izdajatelj z vsem svojim premoženjem	povečanje kapitalske ustreznosti banke	42.435.889 EUR	417,29 EUR	101.694	3,85%	1.3.2005 1.3.2011 6 let	obresti letno, glavnica ob zapadlosti	1.3.	Trg republike 2 1520 Ljubljana	Tel: 01 476 39 00 Faks: 01 252 25 00	Božo Jašovič - predsednik uprave Marko Jemejčič Ana Kastelic
41	Nova Ljubljanska banka	NLB18	21.12.2005	29.12.2005	banka	jamči izdajatelj z vsem svojim premoženjem	zmanjševanje obrestnih razmikov v tolarjih in usklajevanja ročnosti aktive in pasive banke	62.593.500 EUR	417,29 EUR	150.000	4,15%	9.6.2005 9.6.2015 10 let	obresti letno, glavnica ob zapadlosti	9.6.	Trg republike 2 1520 Ljubljana	Tel: 01 476 39 00 Faks: 01 252 25 00	Božo Jašovič - predsednik uprave Marko Jemejčič Ana Kastelic
42	Nova Ljubljanska banka	NLB19	21.12.2005	29.12.2005	banka	jamči izdajatelj z vsem svojim premoženjem	zmanjševanje obrestnih razmikov v tolarjih in usklajevanja ročnosti aktive in pasive banke	41.729.000 EUR	417,29 EUR	100.000	4,00%	30.9.2005 30.9.2016 11 let	obresti letno, glavnica ob zapadlosti	30.9.	Trg republike 2 1520 Ljubljana	Tel: 01 476 39 00 Faks: 01 252 25 00	Božo Jašovič - predsednik uprave Marko Jemejčič Ana Kastelic
43	Nova Ljubljanska banka	NLB20	16.8.2006	25.8.2006	banka	jamči izdajatelj z vsem svojim premoženjem	zmanjševanje obrestnih razmikov v tolarjih in usklajevanja ročnosti aktive in pasive banke	23.827.259 EUR	417,29 EUR	57.100	3,75% prva tri leta, nato 6m EURIBOR + 30 b.t.	18.1.2006 18.1.2013 7 let	obresti letno, glavnica ob zapadlosti	18.1. prva tri leta, nato 18.6. in 18.1.	Trg republike 2 1520 Ljubljana	Tel: 01 476 39 00 Faks: 01 252 25 00	Božo Jašovič - predsednik uprave Marko Jemejčič Ana Kastelic
44	Nova Ljubljanska banka	NLB22	8.1.2007	11.1.2007	banka	jamči izdajatelj z vsem svojim premoženjem	vzdrževanje kontinuirane prisotnosti na domačem finančnem trgu in usklajevanje ročnosti aktive in pasive banke	29.894.000 EUR	100 EUR	298.940	6m EURIBOR + 25 b.t.	9.11.2006 9.5.2011 4 leta	obresti letno, glavnica ob zapadlosti	10.7.	Trg republike 2 1520 Ljubljana	Tel: 01 476 39 00 Faks: 01 252 25 00	Božo Jašovič - predsednik uprave Marko Jemejčič Ana Kastelic
45	Nova Ljubljanska banka	NLB23	23.11.2007	28.11.2007	banka	jamči izdajatelj z vsem svojim premoženjem	usklajevanje ročnosti aktive in pasive banke ter vzdrževanje ustreznega obsega izdanih lastnih vrednostnih papirjev na finančnih trgih	54.200.000 EUR	1.000 EUR	54.200	3m EURIBOR + 20 b.t.	28.6.2007 28.6.2012 5 let	obresti četrtletno, glavnica ob zapadlosti	28.3. 28.6. 28.9. 28.12.	Trg republike 2 1520 Ljubljana	Tel: 01 476 39 00 Faks: 01 252 25 00	Božo Jašovič - predsednik uprave Marko Jemejčič Ana Kastelic
46	Nova Ljubljanska banka	NLB25	14.4.2010	14.4.2010	banka	jamči izdajatelj z vsem svojim premoženjem	usklajevanje ročnosti aktive in pasive banke ter vzdrževanje ustreznega obsega izdanih lastnih vrednostnih papirjev na finančnih trgih	12.500.000 EUR	1.000 EUR	12.500	1.10. 2009 1.10.2010 1 leto	obresti letno, glavnica ob zapadlosti	1.10.	Trg republike 2 1520 Ljubljana	Tel: 01 476 39 00 Faks: 01 252 25 00	Božo Jašovič - predsednik uprave Marko Jemejčič Ana Kastelic	

**F4) OBVEZNICE**

Izdajatelj	Trgovalna koda	Datum uvrstitve	Datum začetka trgovanja	Dejavnost	Zavarovanje terjatev	Namen izdaje obveznice	Nom. vred. izdaje na borzi	Apeonska sestava	Število izdanih obveznic po aponih	Letna obr. mera	Začetek obrest. in rok zapadlosti	Način odplačevanja	Datum izplač. kuponov	Naslov izdajatelja	Telefon Faks	Direktor Kontaktne osebe
47	Petrol	PET1	12.10.2009	14.10.2009	prodaja naftnih derivatov	jamči izdajatelj z vsem svojim premoženjem	50.000.000 EUR	1.000 EUR	50.000	7,57%	29.6.2009 29.6.2014 5 let	obresti polletno, glavnica ob zapadlosti	29.6. 29.12.	Dunajska 50 1000 Ljubljana	Tel: 01 47 14 234 Faks: 01 47 14 809	Aleksander Svetelšek - predsednik uprave Jani Žvko - član uprave
48	Poslovni sistem Mercator	MEO1	31.1.2005	10.2.2005	trgovina, agroživilska industrija, kmetijstvo in gostinska dejavnost	jamči izdajatelj z vsem svojim premoženjem	36.540.000 EUR	100 EUR	365.400	4,8%	27.9.2004 30.9.2011 7 let	obresti letno, glavnica ob zapadlosti	27.9.	Dunajska cesta 107 1000 Ljubljana	Tel: 01 560 10 00 Faks: 01 568 21 00	Žiga Debeljak - predsednik uprave Mateja Jesenek - članica uprave Vera Aljančič Falež - članica uprave Peter Zavri - član uprave
49	Poštna banka Slovenije	PBS6	8.7.2005	21.7.2005	banka	obveznice niso posebej zavarovane, za obveznosti iz obveznic jamči izdajatelj z vsem svojim premoženjem	4.172.900 EUR	417,29 EUR	10.000	4,7%	30.9.2004 30.9.2011 7 let	obresti letno, glavnica ob zapadlosti	30.9.	Ulica Vita Kraigherja 5 2000 Maribor	Tel: 02 228 82 02 Faks: 02 228 82 03	mag. Drago Pišek - predsednik uprave
50	Poštna banka Slovenije	PBS7	8.7.2005	21.7.2005	banka	obveznice niso posebej zavarovane, za obveznosti iz obveznic jamči izdajatelj z vsem svojim premoženjem	16.691.600 EUR	417,29 EUR	40.000	4,4%	6.12.2004 6.12.2012 8 let	obresti letno, glavnica ob zapadlosti	6.12.	Ulica Vita Kraigherja 5 2000 Maribor	Tel: 02 228 82 02 Faks: 02 228 82 03	mag. Drago Pišek - predsednik uprave
51	Poteza naložbe	PNO1	23.9.2004	29.9.2004	podjetniško in poslovno svetovanje	obveznice niso posebej zavarovane, za obveznosti iz obveznic jamči izdajatelj z vsem svojim premoženjem	10.000.000 EUR	100 EUR	100.000	5,25%	15.11.2003 15.11.2011 8 let	obresti in glavnica polletno, 3-letni morator na izplačilo glavnice	15.5. 15.11.	Železna cesta 18 1000 Ljubljana	Tel: 01 307 07 00 Fax: 01 307 07 01	Drago Simčič - direktor
52	Poteza Skupina	PSN1	4.12.2008	8.12.2008	holding	obveznice niso posebej zavarovane, za obveznosti iz obveznic jamči izdajatelj z vsem svojim premoženjem	15.415.000 EUR	1.000 EUR	15.415	7,50%	1.10.2008 1.10.2011 3 leta	obresti dvakrat letno, glavnica ob zapadlosti	1.4. 1.10.	Železna cesta 18 1000 Ljubljana	Tel: 01 30 70 800 Faks: 01 30 70 801	Branko Drobnak - predsednik uprave
53	Probanka Maribor	PRB7	29.4.2004	5.5.2004	banka	izdajatelj jamči z vsem svojim premoženjem	12.000.000 EUR	100 EUR	120.000	5,20%	8.12.2003 8.12.2010 7 let	obresti letno, glavnica ob zapadlosti	8.12.	Svetozarevska 12 2000 Maribor	Tel: 02 25 20 500 Faks: 02 25 20 560	Romana Pajenk - generalna direktorica Tine Murn - stiki z javnostmi
54	Probanka Maribor	PRB8	2.3.2007	7.3.2007	banka	izdajatelj jamči z vsem svojim premoženjem	9.200.000 EUR	100 EUR	92.000	4,00%	5.10.2006 10.10.2012 6 let	obresti letno, glavnica ob zapadlosti	10.10.	Svetozarevska 12 2000 Maribor	Tel: 02 25 20 500 Faks: 02 25 20 560	Romana Pajenk - generalna direktorica Tine Murn - stiki z javnostmi
55	Probanka Maribor	PRB9	11.4.2008	16.4.2008	banka	za obveznosti iz obveznic jamči izdajatelj z vsem svojim premoženjem	25.000.000 EUR	100 EUR	250.000	3m EURIBOR + 1,5% (2,7 po 10. letih)	15.10.2007 brez dospelja	obresti 4 krat letno, glavnica ob odpoklicu	15.1. 15.4. 15.7. 15.10.	Svetozarevska 12 2000 Maribor	Tel: 02 25 20 500 Faks: 02 25 20 578	Romana Pajenk - generalna direktorica Tine Murn - stiki z javnostmi
56	Probanka Maribor	PRB10	23.12.2008	30.12.2008	banka	izdajatelj jamči z vsem svojim premoženjem	30.000.000 EUR	1.000 EUR	30.000	6,10%	12.5.2008 12.5.2015 7 let	obresti letno, glavnica ob zapadlosti	12.5.	Svetozarevska 12 2000 Maribor	Tel: 02 25 20 500 Faks: 02 25 20 560	Romana Pajenk - generalna direktorica Tine Murn - stiki z javnostmi
57	Probanka Maribor	PRB11	23.12.2009	29.12.2009	banka	izdajatelj jamči z vsem svojim premoženjem	15.000.000 EUR	1.000 EUR	15.000	7,00%	24.6.2009 24.6.2016 7 let	obresti letno, glavnica ob zapadlosti	24.6.	Svetozarevska 12 2000 Maribor	Tel: 02 25 20 500 Faks: 02 25 20 561	Romana Pajenk - generalna direktorica Tine Murn - stiki z javnostmi
58	Republika Slovenija	RS21	4.11.2002	18.11.2002	država	terjatve iz obveznic niso zavarovane in za izpolnitev odgovarja izključno Republika Slovenija kot dolžnik	58.902.312 EUR	41,73 EUR	1.411.510	1% + TOM	1.2.2001 1.3.2015 14 let	obresti in glavnica letno	1.3.	Ministrstvo za finance Župančičeva 3 1000 Ljubljana	Tel: 01 369 66 00 Faks: 01 369 66 09	Barbara Štular Žmuc
59	Republika Slovenija	RS23	15.2.2001	20.2.2001	država	terjatve iz obveznic niso zavarovane in za izpolnitev odgovarja izključno Republika Slovenija kot dolžnik	40.000.000 EUR	100 EUR	400.000	6,0%	13.2.2001 14.2.2011 10 let	obresti letno, glavnica ob zapadlosti	13.2.	Ministrstvo za finance Župančičeva 3 1000 Ljubljana	Tel: 01 369 66 00 Faks: 01 369 66 09	Barbara Štular Žmuc
60	Republika Slovenija	RS26	17.10.2001	14.6.2001	država	terjatve iz obveznic niso zavarovane in za izpolnitev odgovarja izključno Republika Slovenija kot dolžnik	49.976.500 EUR	100 EUR	499.765	5%	1.6.2001 1.6.2011 10 let	obresti letno, glavnica ob zapadlosti	1.6.	Ministrstvo za finance Župančičeva 3 1000 Ljubljana	Tel: 01 369 66 00 Faks: 01 369 66 09	Barbara Štular Žmuc
61	Republika Slovenija	RS29	18.1.2002	25.1.2002	država	terjatve iz obveznic niso zavarovane in za izpolnitev odgovarja izključno Republika Slovenija kot dolžnik	55.000.000 EUR	100 EUR	550.000	5,375%	15.01.2002 15.1.2012 10 let	obresti letno, glavnica ob zapadlosti	15.1.	Ministrstvo za finance Župančičeva 3 1000 Ljubljana	Tel: 01 369 66 00 Faks: 01 369 66 09	Barbara Štular Žmuc

**F4) OBVEZNICE**

Izdajatelj	Trgovalna koda	Datum urstitve	Datum začetka trgovanja	Dejavnost	Zavarovanje terjatev	Namen izdaje obveznice	Nom. vred. izdaje na borzi	Apoenska sestava	Število izdanih obveznic po apoenih	Letna obr. mera	Začetek obrest. in rok zapadlosti	Način odplačevanja	Datum izplač. kuponov	Naslov izdajatelja	Telefon Faks	Direktor Kontaktne osebe	
62	Republika Slovenija	RS32	18.1.2002	25.1.2002	država	terjatve iz obveznic niso zavarovane in za izpolnitev odgovarja izključno Republika Slovenija kot dolžnik	upravljanje z državnim dolgom zamenjava za obveznice RS151095M	23.865.500 EUR	100 EUR	238.655	5,375%	15.01.2002 15.1.2012 10 let	obresti letno, glavnica ob zapadlosti	15.1.	Ministrstvo za finance Župančičeva 3 1000 Ljubljana	Tel: 01 369 66 00 Faks: 01 369 66 09	Barbara Štular Žmuc
63	Republika Slovenija	RS33	2.4.2002	9.4.2002	država	terjatve iz obveznic niso zavarovane in za izpolnitev odgovarja izključno Republika Slovenija kot dolžnik	prevzem obveznosti Slovenski železarn	127.166.004 EUR	511,29 EUR	248.716	8,0%	1.1.2002 31.12.2022 20 let	obresti štirikrat letno, glavnica ob zapadlosti	20.01. 20.04. 20.07. 20.10.	Ministrstvo za finance Župančičeva 3 1000 Ljubljana	Tel: 01 369 66 00 Faks: 01 369 66 09	Barbara Štular Žmuc
64	Republika Slovenija	RS38	24.4.2002	30.4.2002	država	terjatve iz obveznic niso zavarovane in za izpolnitev odgovarja izključno Republika Slovenija kot dolžnik	financiranje proračuna Republike Slovenije in all potreb upravljanja z državnim dolgom	68.847.000 EUR	100 EUR	688.470	5,625%	19.4.2002 19.4.2017 15 let	obresti letno, glavnica ob zapadlosti	19.4.	Ministrstvo za finance Župančičeva 3 1000 Ljubljana	Tel: 01 369 66 00 Faks: 01 369 66 09	Barbara Štular Žmuc
65	Republika Slovenija	RS44	26.11.2002	29.11.2002	država	terjatve iz obveznic niso zavarovane in za izpolnitev odgovarja izključno Republika Slovenija kot dolžnik	upravljanje z državnim dolgom zamenjava za obveznice serije RS151095 od vključno G do vključno T	4.443.536 EUR	41,73 EUR	106.483	6,65%	8.11.2002 8.11.2012 10 let	obresti letno, glavnica ob zapadlosti	8.11.	Ministrstvo za finance Župančičeva 3 1000 Ljubljana	Tel: 01 369 66 00 Faks: 01 369 66 09	Barbara Štular Žmuc
66	Republika Slovenija	RS48	5.12.2002	10.12.2002	država	terjatve iz obveznic niso zavarovane in za izpolnitev odgovarja izključno Republika Slovenija kot dolžnik	financiranje potreb proračuna Republike Slovenije in/alli potreb upravljanja z državnim dolgom	56.465.200 EUR	100 EUR	564.652	4,75%	2.12.2002 2.12.2012 10 let	obresti letno, glavnica ob zapadlosti	2.12.	Ministrstvo za finance Župančičeva 3 1000 Ljubljana	Tel: 01 369 66 00 Faks: 01 369 66 09	Barbara Štular Žmuc
67	Republika Slovenija	RS49	17.1.2003	22.1.2003	država	terjatve iz obveznic niso zavarovane in za izpolnitev odgovarja izključno Republika Slovenija kot dolžnik	izdane zaradi zamenjave obveznic RS4E, izdanih na podlagi uredbe o izdaji obveznic RS za prevzete obveznosti do bank iz neizplačanih deviznih vlog	29.632.020 EUR	380 EUR	77.979	4,75%	10.1.2003 10.1.2022 19 let	obresti letno, glavnica ob zapadlosti	10.1.	Ministrstvo za finance Župančičeva 3 1000 Ljubljana	Tel: 01 369 66 00 Faks: 01 369 66 09	Barbara Štular Žmuc
68	Republika Slovenija	RS50	5.3.2003	11.3.2003	država	terjatve iz obveznic niso zavarovane in za izpolnitev odgovarja izključno Republika Slovenija kot dolžnik	financiranje potreb proračuna RS in/alli potreb upravljanja z državnim dolgom	48.527.000 EUR	100 SIT	485.270	4,50%	24.2.2003 24.2.2013 10 let	obresti letno, glavnica ob zapadlosti	24.2.	Ministrstvo za finance Župančičeva 3 1000 Ljubljana	Tel: 01 369 66 00 Faks: 01 369 66 09	Barbara Štular Žmuc
69	Republika Slovenija	RS53	14.4.2003	17.4.2003	država	terjatve iz obveznic niso zavarovane in za izpolnitev odgovarja izključno Republika Slovenija kot dolžnik	financiranje potreb proračuna RS in/alli potreb upravljanja z državnim dolgom	79.290.900 EUR	100 EUR	792.909	4,875%	8.4.2003 8.4.2018 15 let	obresti letno, glavnica ob zapadlosti	8.4.	Ministrstvo za finance Župančičeva 3 1000 Ljubljana	Tel: 01 369 66 00 Faks: 01 369 66 09	Barbara Štular Žmuc
70	Republika Slovenija	RS54	23.10.2003	29.10.2003	država	terjatve iz obveznic niso zavarovane in za izpolnitev odgovarja izključno Republika Slovenija kot dolžnik	financiranje potreb proračuna RS in/alli potreb upravljanja z državnim dolgom	76.295.376 EUR	41,73 EUR	1.828.310	5,75%	15.10.2003 15.10.2013 10 let	obresti letno, glavnica ob zapadlosti	15.10.	Ministrstvo za finance Župančičeva 3 1000 Ljubljana	Tel: 01 369 66 00 Faks: 01 369 66 09	Barbara Štular Žmuc
71	Republika Slovenija	RS57	23.3.2004	29.3.2004	država	terjatve iz obveznic niso zavarovane in za izpolnitev odgovarja izključno Republika Slovenija kot dolžnik	financiranje potreb proračuna RS in/alli potreb upravljanja z državnim dolgom	259.697.224 EUR	41,73 EUR	6.223.274	4,875%	15.3.2004 15.10.2014 10 let	obresti letno, glavnica ob zapadlosti	15.10.	Ministrstvo za finance Župančičeva 3 1000 Ljubljana	Tel: 01 369 66 00 Faks: 01 369 66 09	Barbara Štular Žmuc
72	Republika Slovenija	RS59	24.1.2005	2.2.2005	država	terjatve iz obveznic niso zavarovane in za izpolnitev odgovarja izključno Republika Slovenija kot dolžnik	financiranje potreb proračuna RS in/alli potreb upravljanja z državnim dolgom	1.066.332.031 EUR	41,73 EUR	25.553.128	4,0%	17.2.2005 17.2.2016 11 let	obresti letno, glavnica ob zapadlosti	17.2.	Ministrstvo za finance Župančičeva 3 1000 Ljubljana	Tel: 01 369 66 00 Faks: 01 369 66 09	Barbara Štular Žmuc
73	Republika Slovenija	RS61	12.1.2006	24.1.2006	država	terjatve iz obveznic niso zavarovane in za izpolnitev odgovarja izključno Republika Slovenija kot dolžnik	financiranje potreb proračuna RS in/alli potreb upravljanja z državnim dolgom	328.861.569 EUR	41,73 EUR	7.880.699	3,25%	23.1.2006 23.1.2011 5 let	obresti letno, glavnica ob zapadlosti	23.1.	Ministrstvo za finance Župančičeva 3 1000 Ljubljana	Tel: 01 369 66 00 Faks: 01 369 66 09	Barbara Štular Žmuc
74	Republika Slovenija	RS62	12.1.2006	24.1.2006	država	terjatve iz obveznic niso zavarovane in za izpolnitev odgovarja izključno Republika Slovenija kot dolžnik	financiranje potreb proračuna RS in/alli potreb upravljanja z državnim dolgom	390.540.053 EUR	41,73 EUR	9.358.736	3,5%	23.3.2005 23.3.2017 12 let	obresti letno, glavnica ob zapadlosti	23.3.	Ministrstvo za finance Župančičeva 3 1000 Ljubljana	Tel: 01 369 66 00 Faks: 01 369 66 09	Barbara Štular Žmuc
75	Republika Slovenija	RS63	7.2.2008	7.2.2008	država	terjatve iz obveznic niso zavarovane in za izpolnitev odgovarja izključno Republika Slovenija kot dolžnik	financiranje potreb proračuna RS in/alli potreb upravljanja z državnim dolgom	1.000.000.000 EUR	1.000,00 EUR	1.000.000	4,375%	6.2.2008 6.2.2019 11 let	obresti letno, glavnica ob zapadlosti	6.2.	Ministrstvo za finance Župančičeva 3 1000 Ljubljana	Tel: 01 369 66 00 Faks: 01 369 66 09	Barbara Štular Žmuc
76	Republika Slovenija	RS64	30.1.2009	6.2.2009	država	terjatve iz obveznic niso zavarovane in za izpolnitev odgovarja izključno Republika Slovenija kot dolžnik	financiranje potreb proračuna RS in/alli potreb upravljanja z državnim dolgom	1.000.000.000 EUR	1.000,00 EUR	1.000.000	4,25%	5.2.2009 5.2.2012 3 leta	obresti letno, glavnica ob zapadlosti	5.2.	Ministrstvo za finance Župančičeva 3 1000 Ljubljana	Tel: 01 369 66 00 Faks: 01 369 66 10	Barbara Štular Žmuc

**F4) OBVEZNICE**

Izdajatelj	Trgovalna koda	Datum uvrstitve	Datum začetka trgovanja	Dejavnost	Zavarovanje terjatev	Namen izdaje obveznice	Nom. vred. izdaje na borzi	Apoenska sestava	Število izdanih obveznic po apoenih	Letna obr. mera	Začetek obrest. in rok zapadlosti	Način odplačevanja	Datum izplač. kuponov	Naslov izdajatelja	Telefon Faks	Direktor Kontaktne osebe	
77	Republika Slovenija	RS65	27.3.2009	3.4.2009	država	terjatve iz obveznic niso zavarovane in za izpolnitev odgovarja izključno Republika Slovenija kot dolžnik	financiranje potreb proračuna RS in/ali potreb upravljanja z državnim dolgom	1.500.000.000 EUR	1.000,00 EUR	1.500.000	4,375%	2.4.2009 2.4.2014 5 let	obresti letno, glavnica ob zapadlosti	2.4.	Ministrstvo za finance Župančičeva 3 1000 Ljubljana	Tel: 01 369 66 00 Faks: 01 369 66 10	Barbara Štular Žmuc
78	Republika Slovenija	RS66	7.9.2009	10.9.2009	država	terjatve iz obveznic niso zavarovane in za izpolnitev odgovarja izključno Republika Slovenija kot dolžnik	financiranje potreb proračuna RS in/ali potreb upravljanja z državnim dolgom	1.500.000.000 EUR	1.000,00 EUR	1.500.000	4,625%	9.9.2009 9.9.2024 15 let	obresti letno, glavnica ob zapadlosti	9.9.	Ministrstvo za finance Župančičeva 3 1000 Ljubljana	Tel: 01 369 66 00 Faks: 01 369 66 10	Barbara Štular Žmuc
79	Republika Slovenija	RS67	26.1.2010	27.1.2010	država	terjatve iz obveznic niso zavarovane in za izpolnitev odgovarja izključno Republika Slovenija kot dolžnik	financiranje potreb proračuna RS in/ali potreb upravljanja z državnim dolgom	1.500.000.000 EUR	1.000,00 EUR	1.500.000	4,125%	26.1.2010 26.1.2020 10 let	obresti letno, glavnica ob zapadlosti	26.1.	Ministrstvo za finance Župančičeva 3 1000 Ljubljana	Tel: 01 369 66 00 Faks: 01 369 66 10	Barbara Štular Žmuc
80	Republika Slovenija	RS68	15.3.2010	18.3.2010	država	terjatve iz obveznic niso zavarovane in za izpolnitev odgovarja izključno Republika Slovenija kot dolžnik	financiranje potreb proračuna RS in/ali potreb upravljanja z državnim dolgom	1.000.000.000 EUR	1.000,00 EUR	1.000.000	2,75%	17.3.2010 17.3.2015 5 let	obresti letno, glavnica ob zapadlosti	17.3.	Ministrstvo za finance Župančičeva 3 1000 Ljubljana	Tel: 01 369 66 00 Faks: 01 369 66 10	Barbara Štular Žmuc
81	Slovenska izvozna in razvojna banka	SI01	19.12.2008	24.12.2008	banka za spodbujanje izvoza in razvoja	jamči družba s celotnim svojim premoženjem; Republika Slovenija na podlagi 13. člena ZSIRB odgovarja za obveznosti izdajatelja, ki nastanejo zaradi izdaje dolžniških VP	zagotovitev dolgoročnih virov za namene financiranja skladne z ZSIRB	500.000.000 EUR	100.000,00 EUR	5.000	6m EURIBOR + 100 b.t.	23.10.2008 23.10.2011 3 leta	obresti dvakrat letno, glavnica ob zapadlosti	23.6. 23.12.	Josipine Turnograjske 6, 1000 Ljubljana	Tel: 01 20 07 500 Faks: 01 20 07 575	mag. Sibil Svilan - predsednik
82	Slovenska odškodninska družba	SOS2E	27.3.1997	7.4.1997	poravnava obveznosti p zakonu o denacionalizaciji, zakonu o zadrukah in drugih predpisih, ki urejajo denacionalizacijo premoženja	jamči družba s celotnim svojim premoženjem	poravnava obveznosti denacionalizacijskim upravičencem	824.714.322 EUR	51,13 EUR	16.129.754	6%	1.6.1996 1.6.2016 20 let	obresti in glavnica polletno, 8 letni morator na odplačilo glavnice	1.6. 1.12.	Maia ulica 5, p.p. 139 1001 Ljubljana	Tel: 01 300 91 13 Faks: 01 300 91 11	Tomaž Kuntanič - direktor Kaja Špišar
83	Stanovanjski sklad Republike Slovenije	SSR1E	11.4.1996	4.7.1996	stanovanjski sklad	jamči izdajatelj z vsem svojim premoženjem neomejeno	povečanje razpoložljivih sredstev za zadovoljevanje potreb državljanov, kupcev stanovanj	3.628.440 EUR	51,13 EUR	70.965	6,0%	1.11.1995 1.11.2010 15 let	obresti in glavnica polletno	1.5. 31.10.	Pojlanska c. 31 1000 Ljubljana	Tel: 01 471 05 00 Faks: 01 471 05 03	Primož Pirč - predsednik uprave Biserka Prošek Darja Fišer
84	Stanovanjski sklad Republike Slovenije	SSR3	21.5.2001	28.5.2001	stanovanjski sklad	jamči Stanovanjski sklad RS, javni sklad, neomejeno z vsem svojim namenskim premoženjem	povečanje razpoložljivih sredstev za zadovoljevanje potreb državljanov, kupcev stanovanj	8.345.800 EUR	417,29 EUR	20.000	TOM + 6,10%	5.1.2001 5.1.2011 10 let	obresti in glavnica polletno	5.1. 6.7.	Pojlanska c. 31 1000 Ljubljana	Tel: 01 471 05 00 Faks: 01 471 05 03	Primož Pirč - predsednik uprave Biserka Prošek Darja Fišer
85	Zavarovalnica Triglav	ZT01	24.5.2004	2.6.2004	opravljanje zavarovalnih poslov	jamči izdajatelj z vsem svojim premoženjem neomejeno		13.308.000 EUR	1.000 EUR	13.308	5,125%	20.10.2003 20.10.2013 10 let	obresti letno, glavnica ob zapadlosti	20.10.	Miklošičeva 19 1000 Ljubljana	Tel: 01 474 72 00 faks: 01 432 63 02	Majaž Rakovec - predsednik uprave

## F5) VZAJEMNI SKLADI

Vzajemni sklad	Trgovalna koda	Vrsta sklada	Kotacija	Datum uvrstitve	Datum začetka trgovanja	Naložbena politika vzajemnega sklada	Prvi notni tečaj *	Št. kuponov na org. trgu ob začetku trgovanja	Št. kuponov na borznem trgu konec meseca	Naslov izdajatelja	Telefon Faks	DZU, ki upravlja VS
1 Infond Global	INDGL	aktivni vzajemni sklad	Osnovna	10.10.2008	10.10.2008	Uravnoteženo investiranje v lastniške in dolžniške vrednostne papirje, ko so ocenjeni kot tržno podcenjeni oz. z visoko bonitetno oceno in primerno likvidni. Panožno in geografsko portfelj ni omejen.	10,09 EUR	8.713.540	5.855.550	Ulica Vita Kraigherja 5 2000 Maribor	Tel: 02 229 20 80 Faks: 02 229 27 96	KBM Infond, DZU, d. d.
2 Infond Dynamic	INDDY	aktivni vzajemni sklad	Osnovna	24.10.2008	24.10.2008	Investiranje v pretežno lastniške vrednostne papirje, ko so ocenjeni kot tržno podcenjeni in primerno likvidni. Panožno in geografsko portfelj ni omejen.	3,90 EUR	5.484.440	4.768.493	Ulica Vita Kraigherja 5 2000 Maribor	Tel: 02 229 20 80 Faks: 02 229 27 96	KBM Infond, DZU, d. d.
3 ALTA EUROSTOCK	MPEU	indeksni vzajemni sklad	Osnovna	8.6.2006	16.6.2006	Sledi indeksu ALTA-Eurostock. Osnovni kriterij za določanje cenovnega indeksa je višina izplačanih dividend v velikih evropskih delniških družbah.	5,47 EUR	728.413	1.030.075	Železna cesta 18 1000 Ljubljana	Tel: 01 3 200 300 Faks: 01 3 200 301	MP, Poteza, Publikum, DZU, d. d.
4 PB Biotech Index	PBDBI	indeksni vzajemni sklad	Plus	17.6.2008	23.6.2008	Sledi indeksu PB Biotech Index	0,963 EUR	663.529	261.223	Trg Leona Štuklja 12 2000 Maribor	Tel: 02 252 08 00 Fax: 02 252 08 29	Probanka upravljanje premoženja, d.o.o.
5 PB Uranium Index	PBDUI	indeksni vzajemni sklad	Plus	17.6.2008	23.6.2008	Sledi indeksu PB Uranium Index	0,982 EUR	806.137	580.742	Trg Leona Štuklja 12 2000 Maribor	Tel: 02 252 08 00 Fax: 02 252 08 29	Probanka upravljanje premoženja, d.o.o.
6 Probanka globalni naložbeni sklad	PBGS	aktivni vzajemni sklad	Osnovna	21.11.2006	24.11.2006	Naložbe v delnice močno razpršene globalno, kakor tudi po različnih gospodarskih panogah, naložbe v obveznice pa še v državne in podjetniške obveznice. Orientacija tako na razvite kot tudi na nerazvite trge po vsem svetu.	0,710 EUR	142.885.835	55.922.334	Trg Leona Štuklja 12 2000 Maribor	Tel: 02 252 08 00 Fax: 02 252 08 29	Probanka upravljanje premoženja, d.o.o.

\* Enotni tečaj prvega trgovalnega dne je preračunan na podlagi tečaja Banke Slovenije na ta dan.

## F6) INVESTICIJSKE DRUŽBE

Investicijska družba	Trgovalna koda	Razred delnic	Datum uvrstitve	Datum začetka trgovanja	Sestava kapitala	Enotni tečaj prvega		Nom. vred. delnice	Št. delnic na org. trgu	Dividenda za leto 2008	Datum brez upravičenja do dividende	Naslov izdajatelja	Telefon Faks		DZU, ki upravlja ID	Direktor DZU in ID Kontaktne osebe
						trgovalnega dne *	trgovalnega dne *									
1 KD ID, delniška ID	KDIR	redne imenske	1.2.2001	9.2.2001	9.181.542 rednih delnic	0,341 EUR		1 kos	9.181.542			Celovška 206 Ljubljana	Tel: 01 582 67 00 Faks: 01 518 40 88		KD Skladi, družba za upravljanje, d.o.o.	dr. Peter Groznik - direktor DZU in ID
2 NFD 1 DELNIŠKI INVESTICIJSKI SKLAD	NFIN	redne imenske	23.10.1998	26.10.1998	160.580.300 rednih kosovnih delnic	0,399 EUR		1 kos	160.580.300	0,14 EUR	2.11.2009	Trdinova 4 1000 Ljubljana	Tel: 01 434 10 00 Faks: 01 431 11 09		Nacionalna finančna družba za upravljanje investicijskih skladov, d. o. o.	Stanislav Valant - direktor DZU Roman Ambrož - direktor ID Lenka Dominko
3 KRONA SENIOR, investicijska družba prilagodljive sestave naložb	SNOG	redne imenske	8.12.1998	8.12.1998	6.895.504 rednih kosovnih delnic	0,135 EUR		1 kos	6.895.504			Štefanova 13 a 1000 Ljubljana	Tel: 01 24 14 162 Fax: 01 24 14 168		DUS Krona, d.o.o.	Urban Belič in Ivan Pajek - člana uprave DZU Janez Pajek
4 ZVON ENA ID, delniška investicijska družba	ZVIR	redne imenske	11.11.2003	24.11.2003	2.277.577 rednih kosovnih delnic	9,34 EUR		1 kos	2.277.577	0,21 EUR	2.9.2009	Slovenska 17 2000 Maribor	Tel: 05 908 05 50 Faks: 05 908 05 52		Krekova družba, d.o.o.	Roza Mlakar Kukovič - direktorica DZU

\* Enotni tečaj prvega trgovalnega dne je preračunan na podlagi tečaja Banke Slovenije na ta dan. Tečaj prvega trgovalnega dne deljen z 10 zaradi spremembe nominalne vrednosti delnic leta 1999; pri delnicah, ki so kotirale pred julijem 1999.