



MESEČNE STATISTIKE LJUBLJANSKE BORZE JUNIJ IN PRVO POLLETJE 2010 Letnik XVI, št. 06/10

PROMET

Tržni segment	Junij 2010			Prvo polletje 2010		
	Promet v 000 EUR	Količina	Število poslov	Promet v 000 EUR	Količina	Število poslov
Delnice	28.453	960.036	7.508	187.966	7.670.282	50.504
Prva kotacija	24.446	552.779	4.583	148.890	3.319.904	31.965
Standardna kotacija	2.805	117.815	1.000	30.977	1.833.774	6.300
Vstopna kotacija	1.202	289.442	1.925	8.099	2.516.604	12.239
Obveznice	12.922	856.971	329	64.945	1.723.240	2.291
Investicijski kuponi	688	600.081	520	3.508	2.385.549	3.298
Plus kotacija	5	6.630	3	39	58.918	25
Osnovna kotacija	683	593.451	517	3.469	2.326.631	3.273
Delnice investicijskih družb	877	512.168	708	8.314	3.617.080	5.535
Kratkoročni VP	0	0	0	0	0	0
SKUPAJ PREKO BTS	42.940	2.929.256	9.065	264.733	15.396.151	61.628

VELIKOST TRGA

Tržni segment	Tržna kapitalizacija v mio EUR		
	Število izdaj	Število izdajateljev	
Delnice	7.541	78	76
Prva kotacija	4.875	8	8
Standardna kotacija	1.810	17	17
Vstopna kotacija	856	53	51
Obveznice	13.111	87	22
Investicijski kuponi	117	6	4
Plus kotacija	1	2	1
Osnovna kotacija	117	4	3
Delnice investicijskih družb	251	4	4
SKUPAJ	21.021	175	97

PROMET PO MESECIH LOČENO PO TRGIH V 000 EUR - DELNICE

	Organizirani trg		Izvenborzne transakcije*
	Navadni posli	Posli s svežnji	
jun.09	42.321	2.485	263.377
jul.09	23.357	0	32.772
avg.09	24.777	292.406	100.443
sep.09	36.556	13.199	245.777
okt.09	48.245	5.990	234.730
nov.09	23.052	811	104.223
dec.09	36.279	3.314	122.027
jan.10	20.837	7.087	22.204
feb.10	17.241	12.625	28.333
mar.10	37.092	7.485	32.033
apr.10	22.081	5.734	71.426
maj.10	26.829	2.479	46.889
jun.10	22.408	6.046	68.151

* ocena prometa poslov izven borze s tržnimi VP na podlagi preknjižb KDD in njihovih povprečnih tečajev v mesecu ter borzi javljenih poslov.

PRVA KOTACIJA DELNICE

	Junij 2010		Prvo polletje 2010		Tržna kapitalizacija v mio EUR
	Promet v 000 EUR	Število poslov	Promet v 000 EUR	Število poslov	
GORENJE	1.787	469	8.039	2.187	179
INTEREUROPA	76	101	1.079	1.066	32
KRKA	14.647	2.388	92.576	17.590	2.321
LUKA KOPER	306	226	2.812	1.569	254
MERCATOR	4.088	277	16.270	1.863	596
NOVA KREDITNA BANKA MARIBOR	1.325	448	9.015	3.217	291
PETROL	1.423	371	9.756	2.070	559
TELEKOM SLOVENIJE	794	303	9.342	2.403	645
SKUPAJ	24.446	4.583	148.890	31.965	4.875

PROMET PO MESECIH LOČENO PO TRGIH V 000 EUR - OSTALI VP

	Organizirani trg		Izvenborzne transakcije*
	Navadni posli	Posli s svežnji	
jun.09	7.171	6.071	549.238
jul.09	9.713	2.675	464.166
avg.09	3.978	6.197	596.582
sep.09	9.616	8.097	2.653.089
okt.09	7.479	2.825	650.827
nov.09	6.787	1.400	659.493
dec.09	10.573	5.971	713.826
jan.10	9.860	1.357	1.610.682
feb.10	5.588	4.801	658.748
mar.10	6.736	14.715	1.969.310
apr.10	7.790	1.355	711.245
maj.10	9.679	422	812.690
jun.10	4.913	9.575	932.145

* ocena prometa poslov izven borze s tržnimi VP na podlagi preknjižb KDD in njihovih povprečnih tečajev v mesecu ter borzi javljenih poslov.

DONOSNOST BORZNIH INDEKSOV

Indeks	Mesečna donosnost (30.6.2010 / 31.5.2010)	Teokača donosnost (30.6.2010 / 30.6.2009)	Donosnost v letu (30.6.2010 / 31.12.2009)
Slovenski Blue-Chip indeks (SBI TOP)	-0,30%	-15,53%	-10,45%
LJSE Composite (LJSEX)	-0,68%	-16,70%	-12,93%

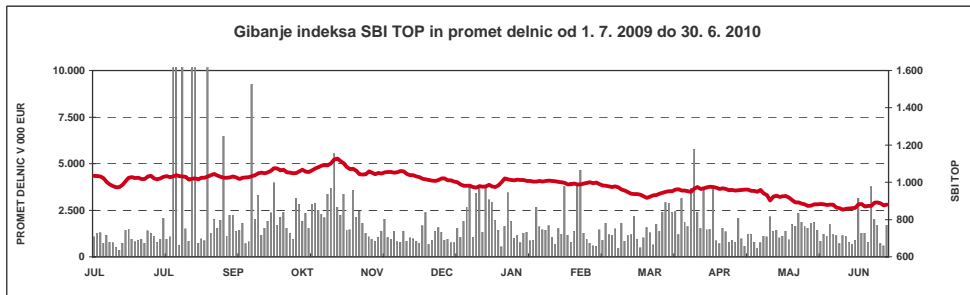

**IZDAJATELJ**

Ljubljanska borza, d. d., Ljubljana
Slovenska 56
1000 Ljubljana

DODATNE INFORMACIJE

Elektronska pošta:	info@ljse.si
Telefon:	(01) 47-10-211 (01) 47-10-205
Kontaktne osebe:	Nataša Žabkar, Hermina Pantner
E-pošta:	natasa.zabkar@ljse.si hermina.pantner@ljse.si

STATISTIKE V ELEKTRONSKI OBLIKI:

<http://www.ljse.si/cgi-bin/ive.cgi?doc=975>



KAZALO

	Stran
A) BORZNI INDEKSI	1
A1) Vrednosti, donosnosti in grafi borznih indeksov	1
A2) Sestave borznih indeksov	3
B) ŠTEVILO IZDAJATELJEV, IZDAJ VREDNOSTNIH PAPIRJEV IN BORZNIH ČLANOV	4
C) PROMET	5
C1) Mesečni promet z vrednostnimi papirji	5
C2) Polletni promet z vrednostnimi papirji	10
C3) Najprometnejši vrednostni papirji v mesecu	15
C4) Najprometnejši vrednostni papirji v polletju	16
C5) Mesečni promet članov Ljubljanske borze	17
C6) Polletni promet članov Ljubljanske borze	19
C7) Promet po mesecih	21
D) TRŽNA KAPITALIZACIJA	24
D1) Tržna kapitalizacija delnic	25
D2) Tržna kapitalizacija obveznic	27
D3) Tržna kapitalizacija investicijskih skladov	28
E) DRUGO	29
E1) Kazalniki (redne delnice v borzni kotaciji)	29
E2) Rekordne vrednosti	30
E3) Novi vrednostni papirji, izključitve in spremembe	31
F) SEZNAM VREDNOSTNIH PAPIRJEV	32
F1) Delnice - prva kotacija	32
F2) Delnice - standardna kotacija	33
F3) Delnice - vstopna kotacija	34
F4) Obveznice	37
F5) Vzajemni skladi	43
F6) Investicijske družbe	44

A) BORZNI INDEKSI

SBI TOP - SLOVENSKI BLUE-CHIP INDEKS

	Najvišja vrednost	Datum	Najnižja vrednost	Datum	Zaključna vrednost	Donosnost
2003	730,49	04.12.2003	534,14	08.07.2003	707,94	n.p.
2004	946,60	25.11.2004	706,53	05.01.2004	915,40	29,30%
2005	960,74	08.12.2005	817,33	01.07.2005	941,02	2,80%
2006	1.506,88	18.12.2006	940,16	03.01.2006	1.473,33	56,57%
2007	2.674,69	31.08.2007	1.501,26	03.01.2007	2.518,92	70,97%
2008	2.520,56	04.01.2008	801,65	23.12.2008	854,26	-66,09%
2009	1.127,23	16.10.2009	807,93	10.03.2009	982,67	15,03%
Prvo polletje 2010	1.020,62	05.01.2010	853,31	09.06.2010	880,02	-10,45%

Leto 2010	Najvišja vrednost	Datum	Najnižja vrednost	Datum	Zaključna vrednost	Donosnost
januar	1.020,62	05.01.2010	999,65	04.01.2010	999,76	1,74%
februar	1.000,82	12.02.2010	960,01	26.02.2010	960,01	-3,98%
marec	965,95	31.03.2010	916,45	10.03.2010	965,95	0,62%
april	976,91	09.04.2010	954,01	30.04.2010	954,01	-1,24%
maj	958,35	04.05.2010	872,88	25.05.2010	882,66	-7,48%
junij	891,54	24.06.2010	853,31	09.06.2010	880,02	-0,30%

Indeks SBI TOP od 1. 7. 2009 do 30. 6. 2010

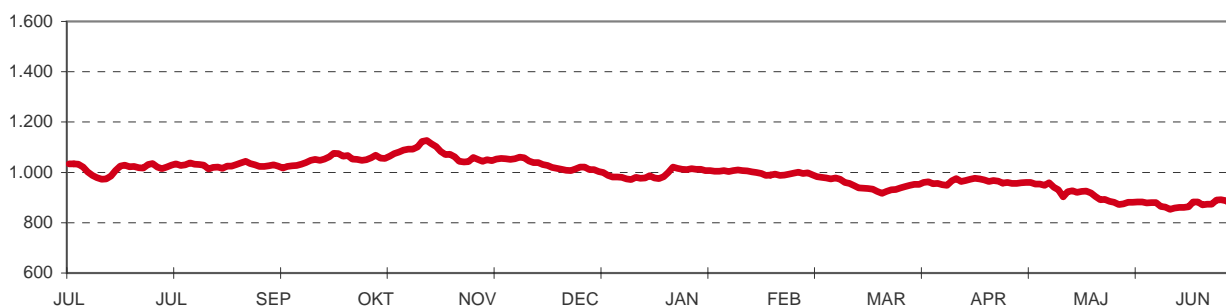

Donosnost indeksa SBI TOP

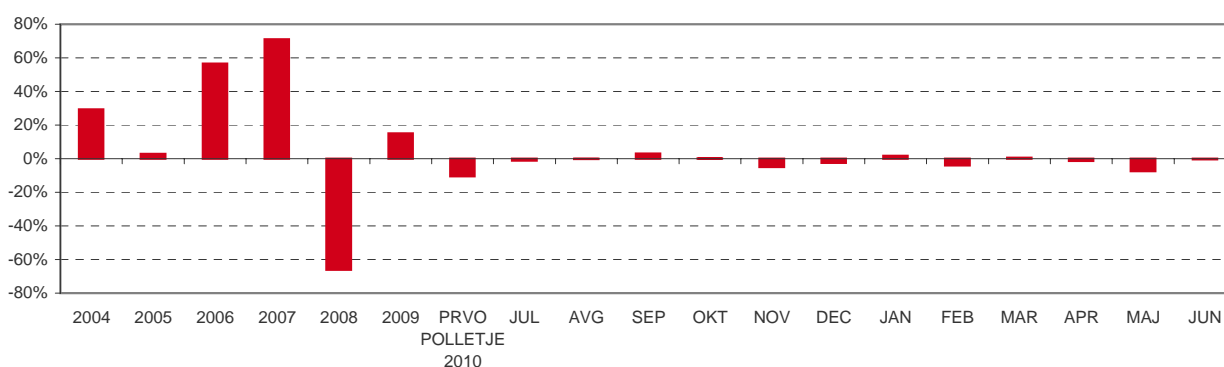

LJSEX - LJSE COMPOSITE

	Najvišja vrednost	Datum	Najnižja vrednost	Datum	Zaključna vrednost	Donosnost
1994	1.804,00	10.05.1994	1.015,92	06.01.1994	1.396,81	39,68%
1995	1.590,17	09.11.1995	1.016,99	13.07.1995	1.448,75	3,72%
1996	1.589,18	13.03.1996	891,93	10.09.1996	1.183,26	-18,33%
1997	1.655,36	10.02.1997	1.052,44	08.01.1997	1.404,70	18,71%
1998	2.026,47	10.08.1998	1.378,49	06.01.1998	1.705,77	21,43%
1999	1.981,87	19.02.1999	1.679,48	05.01.1999	1.806,26	5,89%
2000	1.903,66	24.01.2000	1.584,23	25.05.2000	1.807,94	0,09%
2001	2.159,35	19.12.2001	1.700,24	25.04.2001	2.151,59	19,01%
2002	3.547,64	08.11.2002	2.140,80	03.01.2002	3.340,20	55,24%
2003	4.034,53	05.12.2003	3.067,67	03.07.2003	3.931,64	17,71%
2004	4.935,29	15.11.2004	3.922,74	05.01.2004	4.904,48	24,74%
2005	5.131,61	01.02.2005	4.301,58	28.09.2005	4.630,10	-5,59%
2006	6.464,80	18.12.2006	4.427,22	29.03.2006	6.382,92	37,86%
2007	12.242,01	31.08.2007	6.551,52	03.01.2007	11.369,58	78,13%
2008	11.408,00	04.01.2008	3.460,30	23.12.2008	3.695,72	-67,49%
2009	4.633,46	16.10.2009	3.408,37	10.03.2009	4.078,64	10,36%
Prvo polletje 2010	4.201,97	06.01.2010	3.486,04	09.06.2010	3.551,39	-12,93%
Leto 2010	Najvišja vrednost	Datum	Najnižja vrednost	Datum	Zaključna vrednost	Donosnost
januar	4.201,97	06.01.2010	4.117,78	29.01.2010	4.117,78	0,96%
februar	4.114,37	12.02.2010	3.953,14	26.02.2010	3.953,14	-4,00%
marec	3.928,97	24.03.2010	3.752,01	10.03.2010	3.925,70	-0,69%
april	3.983,60	09.04.2010	3.906,37	29.04.2010	3.907,75	-0,46%
maj	3.919,16	04.05.2010	3.539,40	26.05.2010	3.575,64	-8,50%
junij	3.605,74	24.06.2010	3.486,04	09.06.2010	3.551,39	-0,68%

Indeks LJSEX od 1. 7. 2009 do 30. 6. 2010

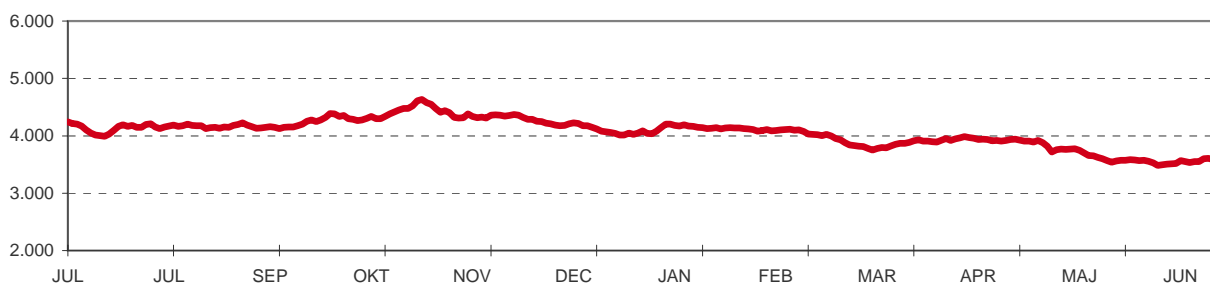

Donosnost indeksa LJSEX

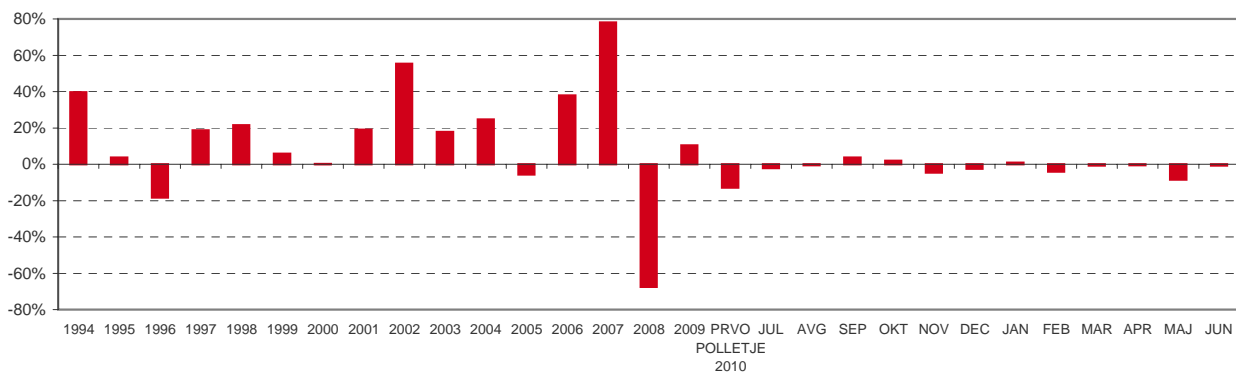

A2) SESTAVA BORZNIH INDEKSOV

SLOVENSKI BLUE-CHIP INDEKS NA DAN 30.6.2010

Izdaja	Trgovna koda	Prilagojeno število delnic	Enotni tečaj v EUR	Delež delnice v indeksu	Panoga	Tržna kapitalizacija indeksa na dan 30.6.2010 (prosti obtok)
KRKA	KRKG	6.695.537	65,51	29,63%	farmacija	438.624.608 EUR
PETROL	PETG	1.251.781	267,80	22,64%	trgovina	335.226.845 EUR
MERCATOR	MELR	1.882.681	158,39	20,14%	zavarovalništvo	298.197.764 EUR
NOVA KREDITNA BANKA MARIBOR	KBMR	13.040.990	11,15	9,82%	banka	145.407.033 EUR
ZAVAROVALNICA TRIGLAV	ZVTG	6.820.544	19,65	9,05%	telekomunikacije	134.023.697 EUR
TELEKOM SLOVENIJE	TLSG	1.307.096	98,67	8,71%	nafta in plin	128.971.123 EUR
Tržna kapitalizacija indeksa						1.480.451.070 EUR
Delež trž. kapitalizacije rednih delnic v indeksu						19,63%

LJSE COMPOSITE 30.6.2010

Izdaja	Trgovna koda	Prilagojeno število delnic	Enotni tečaj v EUR	Delež delnice v indeksu	Tržna kapitalizacija indeksa na dan 30.6.2010
MERCATOR	MELR	3.727.707	158,39	10,42%	590.431.574 EUR
TELEKOM SLOVENIJE	TLSG	5.751.221	98,67	10,01%	567.472.941 EUR
PETROL	PETG	2.086.301	267,80	9,86%	558.711.408 EUR
KRKA	KRKG	8.502.269	65,51	9,83%	556.983.629 EUR
ZAVAROVALNICA TRIGLAV	ZVTG	22.735.148	19,65	7,88%	446.745.658 EUR
SAVA	SAVA	2.006.987	186,10	6,59%	373.500.281 EUR
ABANKA	ABKN	7.198.874	50,00	6,35%	359.943.700 EUR
NOVA KREDITNA BANKA MARIBOR	KBMR	26.081.979	11,15	5,13%	290.814.066 EUR
LUKA KOPER	LKPG	14.000.000	18,12	4,47%	253.680.000 EUR
GORENJE	GRVG	14.030.000	12,73	3,15%	178.601.900 EUR
PIVOVARNA LAŠKO	PILR	8.611.481	18,80	2,86%	161.895.643 EUR
KD GROUP	KDHR	2.675.640	45,39	2,14%	121.447.300 EUR
HELIOS	HDOG	278.446	350,00	1,72%	97.456.100 EUR
NFD HOLDING	NF2R	33.727.196	2,80	1,67%	94.436.149 EUR
TERME ČATEŽ	TCRG	497.022	180,00	1,58%	89.463.960 EUR
KD	SKDR	186.436	479,50	1,58%	89.396.062 EUR
AKTIVA NALOŽBE	ATPG	18.214.875	4,80	1,54%	87.431.400 EUR
POZAVAROVALNICA SAVA	POSR	9.362.519	8,89	1,47%	83.232.794 EUR
SALLUS	SALR	134.980	433,55	1,03%	58.520.579 EUR
AERODROM LJUBLJANA	AELG	1.936.229	25,12	0,86%	48.638.072 EUR
ISKRA AVTOELEKTRIKA	IALG	1.608.313	25,20	0,71%	40.529.488 EUR
ČINKARNA CELJE	CICG	814.626	49,00	0,70%	39.916.674 EUR
ISTRABENZ	ITBG	5.180.000	7,60	0,69%	39.368.000 EUR
INTEREUROPA	IEKG	7.902.413	4,00	0,56%	31.609.652 EUR
ZITO	ZTOG	355.792	87,50	0,55%	31.131.800 EUR
ETOL	ETOG	254.619	120,00	0,54%	30.554.280 EUR
NAMA	NALN	953.795	28,00	0,47%	26.706.260 EUR
MAKSIMA INVEST	MKIR	9.706.289	2,49	0,43%	24.168.660 EUR
ZLATA MONETA II	ZM2R	8.232.861	2,89	0,42%	23.792.968 EUR
JUTEKS	JTKG	641.432	35,00	0,40%	22.450.120 EUR
MODRA LINJA HOLDING	MLHR	2.192.411	7,95	0,31%	17.429.667 EUR
MARINA PORTOROŽ	MAPG	313.932	55,00	0,30%	17.266.260 EUR
FINETOL	FINR	317.898	50,00	0,28%	15.894.900 EUR
DELO PRODAJA	DPRG	593.549	26,00	0,27%	15.432.274 EUR
GRAND HOTEL UNION	GHUG	1.814.613	8,40	0,27%	15.242.749 EUR
MLINOTEST	MAJG	2.389.177	5,24	0,22%	12.519.287 EUR
PLAMA - PUR	POPG	686.798	15,94	0,19%	10.947.560 EUR
MERCATA	MR0R	2.891.874	3,70	0,19%	10.699.934 EUR
HRAM HOLDING	ST1R	4.346.667	2,20	0,17%	9.562.667 EUR
GEA	GSBG	1.254.960	6,90	0,15%	8.659.224 EUR
M1	MR1R	3.932.515	1,81	0,13%	7.117.852 EUR
VIPA HOLDING	VHDR	7.347.565	0,950	0,12%	6.980.187 EUR
TRIGLAV NALOŽBE	TRSG	13.182.366	0,500	0,12%	6.591.183 EUR
ALPETOURL POTOVALNA AGENCIJA	APAG	497.847	12,50	0,11%	6.223.088 EUR
TRDNJAVA HOLDING	TR0R	2.593.123	2,35	0,11%	6.093.839 EUR
MP FINANCE	MDUR	75.000	80,00	0,11%	6.000.000 EUR
MELAMIN	MKOG	349.913	16,79	0,10%	5.875.039 EUR
DATALAB TEHNOLOGIJE	DATR	106.519	55,00	0,10%	5.858.545 EUR
SLOVENIJALES	SLLG	273.377	19,05	0,09%	5.207.832 EUR
KOMPAS MTS	MTSG	594.601	8,50	0,09%	5.054.109 EUR
CETIS	CETG	200.000	25,00	0,09%	5.000.000 EUR
MP NALOŽBE	MPLR	400.000	12,00	0,08%	4.800.000 EUR
ZVON ENA HOLDING	ZVHR	12.431.743	0,360	0,08%	4.475.427 EUR
GORIŠKE OPEKARNE	GORG	523.634	8,00	0,07%	4.189.072 EUR
TERME DOBRNA	ZDDG	692.542	6,00	0,07%	4.155.252 EUR
ALPOS	APOG	144.913	27,00	0,07%	3.912.651 EUR
TRDNJAVA I HOLDING	TR1R	891.750	4,00	0,06%	3.567.000 EUR
VELANA	VLJG	1.409.645	2,30	0,06%	3.242.184 EUR
KS NALOŽBE	KSFR	3.909.878	0,760	0,05%	2.971.507 EUR
INTERTRADE ITA	INRG	69.531	40,49	0,05%	2.815.310 EUR
NIKA	NIKN	189.876	14,77	0,05%	2.804.469 EUR
ZVON DVA HOLDING	ZV2R	14.120.934	0,170	0,04%	2.400.559 EUR
KOŠAKI TMI	TKMG	40.374	58,00	0,04%	2.341.692 EUR
ELMO	IELG	708.000	3,00	0,04%	2.124.000 EUR
JAVOR PIVKA	JPIG	1.134.022	1,60	0,03%	1.814.435 EUR
TEKSTINA	TEAG	1.127.293	1,40	0,03%	1.578.210 EUR
INLES	IHPG	712.410	2,20	0,03%	1.567.302 EUR
SIVENT	SING	1.229.712	0,320	0,01%	393.508 EUR
MAKSIMA HOLDING	MAHR	6.399.850	0,060	0,01%	383.991 EUR
ZDRAVILIŠČE ROGAŠKA	RGS	901.581	0,400	0,01%	360.632 EUR
JELEN GOSTINSKO PODJETJE	JESG	67.798	3,34	0,004%	226.445 EUR
CENTER NALOŽBE	IFHR	3.777.004	0,050	0,003%	188.850 EUR
D NALOŽBE	DFNR	90.810	0,410	0,001%	37.232 EUR
5.669.037.241 EUR					
75,18%					

B) ŠTEVILO IZDAJATELJEV, IZDAJ VREDNOSTNIH PAPIRJEV IN BORZNIH ČLANOV

	30.6.2009	31.12.2009	31.5.2010	30.6.2010
ŠTEVILO IZDAJATELJEV	103	98	97	97
Trg delnic - prva kotacija	8	8	8	8
Trg delnic - standardna kotacija	17	17	17	17
Trg delnic - vstopna kotacija	56	51	51	51
Trg obveznic	22	21	22	22
Trg investicijskih kuponov - plus kotacija	1	1	1	1
Trg investicijskih kuponov - osnovna kotacija	3	3	3	3
Trg delnic investicijskih družb	4	4	4	4
Trg strukturiranih produktov	1	1	1	1
	30.6.2009	31.12.2009	31.5.2010	30.6.2010
ŠTEVILO IZDAJ VRED. PAPIRJEV	179	174	173	175
Trg delnic - prva kotacija	8	8	8	8
Trg delnic - standardna kotacija	17	17	17	17
Trg delnic - vstopna kotacija	57	53	53	53
Trg obveznic	86	85	85	87
Trg investicijskih kuponov - plus kotacija	2	2	2	2
Trg investicijskih kuponov - osnovna kotacija	5	5	4	4
Trg delnic investicijskih družb	4	4	4	4
Trg strukturiranih produktov	7	2	1	1
	30.6.2009	31.12.2009	31.5.2010	30.6.2010
ŠTEVILO ČLANOV	23	25	23	23

C1) PROMET Z VREDNOSTNIMI PAPIRJI V JUNIJU 2010

TRG DELNIC - PRVA KOTACIJA

Izdaja	Borzni promet (v EUR)	Navadni promet (v EUR)	Promet s svežnji (v EUR)	Delež v skupnem prometu	Delež v prometu z delnicami	Količina	Št. poslov
Skupaj	24.445.733	19.026.661	5.419.072	56,93%	85,92%	552.779	4.583
1 KRKA	14.647.152	12.231.951	2.415.202	34,11%	51,48%	219.578	2.388
2 MERCATOR	4.087.955	1.514.955	2.573.000	9,52%	14,37%	26.511	277
3 GORENJE	1.786.855	1.486.855	300.000	4,16%	6,28%	142.873	469
4 PETROL	1.422.641	1.422.641	0	3,31%	5,00%	5.468	371
5 NOVA KREDITNA BANKA MARIBOR	1.325.093	1.194.223	130.870	3,09%	4,66%	114.355	448
6 TELEKOM SLOVENIJE	793.598	793.598	0	1,85%	2,79%	8.066	303
7 LUKA KOPER	306.005	306.005	0	0,71%	1,08%	16.440	226
8 INTEREUROPA	76.434	76.434	0	0,18%	0,27%	19.488	101

TRG DELNIC - STANDARDNA KOTACIJA

Izdaja	Borzni promet (v EUR)	Navadni promet (v EUR)	Promet s svežnji (v EUR)	Delež v skupnem prometu	Delež v prometu z delnicami	Količina	Št. poslov
Skupaj	2.805.474	2.400.174	405.300	6,53%	9,86%	117.815	1.000
Redne delnice	2.799.264	2.393.964	405.300	6,52%	9,84%	117.585	998
1 ZAVAROVALNICA TRIGLAV	1.529.805	1.124.505	405.300	3,56%	5,38%	78.460	273
2 SAVA	423.611	423.611	0	0,99%	1,49%	2.297	189
3 SALLUS	261.405	261.405	0	0,61%	0,92%	613	51
4 AERODROM LJUBLJANA	233.034	233.034	0	0,54%	0,82%	9.194	179
5 POZAVAROVALNICA SAVA	160.306	160.306	0	0,37%	0,56%	17.964	87
6 PIVOVARNA LAŠKO	107.899	107.899	0	0,25%	0,38%	5.555	100
7 ABANKA	19.921	19.921	0	0,05%	0,07%	387	9
8 ŽITO	18.187	18.187	0	0,04%	0,06%	209	36
9 ISTRABENZ	12.729	12.729	0	0,03%	0,04%	1.708	55
10 ETOL	11.900	11.900	0	0,03%	0,04%	101	7
11 TERME ČATEŽ	8.637	8.637	0	0,02%	0,03%	48	6
12 DELO PRODAJA	7.948	7.948	0	0,02%	0,03%	308	3
13 MLINOTEST	3.883	3.883	0	0,01%	0,01%	741	3
14 ISKRA AVTOELEKTRIKA	0	0	0	0,00%	0,00%	0	0
15 KOMPAS MTS	0	0	0	0,00%	0,00%	0	0
16 NIKA	0	0	0	0,00%	0,00%	0	0
Prednostne delnice	6.210	6.210	0	0,01%	0,02%	230	2
1 PROBANKA	6.210	6.210	0	0,01%	0,02%	230	2

TRG DELNIC - VSTOPNA KOTACIJA

Izdaja	Borzni promet (v EUR)	Navadni promet (v EUR)	Promet s svežnji (v EUR)	Delež v skupnem prometu	Delež v prometu z delnicami	Količina	Št. poslov
Skupaj	1.202.021	980.709	221.312	2,80%	4,22%	289.442	1.925
Redne delnice	1.191.142	969.830	221.312	2,77%	4,19%	288.490	1.859
1 KOŠAKI TMI	245.208	23.896	221.312	0,57%	0,86%	3.324	3
2 NFD HOLDING	239.833	239.833	0	0,56%	0,84%	79.564	474
3 KD GROUP	136.392	136.392	0	0,32%	0,48%	3.026	226
4 AGROGORICA	109.865	109.865	0	0,26%	0,39%	12.597	23
5 ZLATA MONETA II	70.873	70.873	0	0,17%	0,25%	24.481	200
6 HELIOS	66.516	66.516	0	0,15%	0,23%	192	15
7 AKTIVA NALOŽBE	66.090	66.090	0	0,15%	0,23%	13.791	140
8 PLAMA - PUR	55.820	55.820	0	0,13%	0,20%	3.634	23
9 MAKSIMA INVEST	44.092	44.092	0	0,10%	0,15%	19.328	81
10 MERCATA	32.896	32.896	0	0,08%	0,12%	8.136	80
11 MODRA LINJA HOLDING	20.714	20.714	0	0,05%	0,07%	2.747	55
12 JUTEKS	19.472	19.472	0	0,05%	0,07%	549	12
13 HRAM HOLDING	16.768	16.768	0	0,04%	0,06%	7.698	56
14 M1	12.145	12.145	0	0,03%	0,04%	6.710	74
15 ZVON DVA HOLDING	11.800	11.800	0	0,03%	0,04%	73.169	100
16 FINETOL	10.243	10.243	0	0,02%	0,04%	201	16
17 KS NALOŽBE	5.926	5.926	0	0,01%	0,02%	5.071	11
18 GEA	5.256	5.256	0	0,01%	0,02%	763	4
19 ALPETOUR POTOVALNA AGENCIJA	4.580	4.580	0	0,01%	0,02%	348	10
20 TRIGLAV NALOŽBE	2.880	2.880	0	0,01%	0,01%	5.527	54
21 ZVON ENA HOLDING	2.754	2.754	0	0,01%	0,01%	7.927	66
22 CINKARNA CELJE	1.960	1.960	0	0,00%	0,01%	40	3
23 CETIS	1.950	1.950	0	0,00%	0,01%	78	7
24 JAVOR PIVKA	1.676	1.676	0	0,00%	0,01%	997	7
25 SLOVENIJALES	1.210	1.210	0	0,00%	0,00%	77	10
26 NAMA	924	924	0	0,00%	0,00%	33	1
27 VIPA HOLDING	852	852	0	0,00%	0,00%	914	8
28 MARINA PORTOROŽ	665	665	0	0,00%	0,00%	12	3
29 GRAND HOTEL UNION	554	554	0	0,00%	0,00%	66	2
30 VELANA	397	397	0	0,00%	0,00%	181	2
31 CENTER NALOŽBE	351	351	0	0,00%	0,00%	3.958	39
32 MAKSIMA HOLDING	215	215	0	0,00%	0,00%	2.789	36
33 SIVENT	134	134	0	0,00%	0,00%	284	13
34 ZDRAVILIŠČE ROGAŠKA	100	100	0	0,00%	0,00%	250	1
35 TERME DOBRNA	18	18	0	0,00%	0,00%	3	1
36 D NALOŽBE	10	10	0	0,00%	0,00%	24	2
37 ELMO	3	3	0	0,00%	0,00%	1	1
38 ALPOS	0	0	0	0,00%	0,00%	0	0
39 DATALAB TEHNOLOGJE	0	0	0	0,00%	0,00%	0	0
40 INLES	0	0	0	0,00%	0,00%	0	0
41 INTERTRADE ITA	0	0	0	0,00%	0,00%	0	0
42 JELEN GOSTINSKO PODJETJE	0	0	0	0,00%	0,00%	0	0
43 MP FINANCE	0	0	0	0,00%	0,00%	0	0
44 MELAMIN	0	0	0	0,00%	0,00%	0	0
45 MP NALOŽBE	0	0	0	0,00%	0,00%	0	0
46 KD	0	0	0	0,00%	0,00%	0	0
47 TEKSTINA	0	0	0	0,00%	0,00%	0	0
48 TRDNJAVA HOLDING	0	0	0	0,00%	0,00%	0	0
49 TRDNJAVA I HOLDING	0	0	0	0,00%	0,00%	0	0
Prednostne delnice	10.879	10.879	0	0,03%	0,04%	952	66
1 KD GROUP	10.528	10.528	0	0,02%	0,04%	702	61
2 PRVA GROUP	0	0	0	0,00%	0,00%	0	0
3 ZDRAVILIŠČE ROGAŠKA	351	351	0	0,00%	0,00%	250	5

TRG OBVEZNIC

Izdaja	Borzni promet (v EUR)	Navadni promet (v EUR)	Promet s svežnji (v EUR)	Delež v skupnem prometu	Delež v prometu z obveznicami	Količina	Št. poslov
Skupaj	12.921.733	3.347.222	9.574.510	30,09%	100,00%	856.971	329
1 DELO PRODAJA 1. IZDAJA	3.530.219	119	3.530.100	8,22%	27,32%	706.040	4
2 SLOVENSKA ODŠKODNINSKA DRUŽBA 2. IZDAJA	3.523.439	2.253.343	1.270.096	8,21%	27,27%	93.465	212
3 REPUBLIKA SLOVENIJA 59. IZDAJA	1.969.189	0	1.969.189	4,59%	15,24%	45.200	1
4 PETROL 1. IZDAJA	1.717.085	45.085	1.672.000	4,00%	13,29%	1.561	8
5 NLB 17. IZDAJA	783.191	69.233	713.958	1,82%	6,06%	1.860	5
6 NOVA KBM 7. IZDAJA	419.168	0	419.168	0,98%	3,24%	1.000	1
7 NOVA KBM 9. IZDAJA	362.250	362.250	0	0,84%	2,80%	357	8
8 PROBANKA 9. IZDAJA	170.000	170.000	0	0,40%	1,32%	2.000	1
9 ABANKA VIPA 12. IZDAJA	52.496	52.496	0	0,12%	0,41%	1.258	5
10 POŠTNA BANKA SLOVENIJE 7. IZDAJA	50.492	50.492	0	0,12%	0,39%	121	5
11 REPUBLIKA SLOVENIJA 21. IZDAJA	45.513	45.513	0	0,11%	0,35%	2.236	18
12 SAVA 2. IZDAJA	43.610	43.610	0	0,10%	0,34%	43	5
13 ABANKA VIPA 10. IZDAJA	32.160	32.160	0	0,07%	0,25%	32	3
14 REPUBLIKA SLOVENIJA 26. IZDAJA	28.161	28.161	0	0,07%	0,22%	276	5
15 FACTOR BANKA 21. IZDAJA	27.870	27.870	0	0,06%	0,22%	30	3
16 REPUBLIKA SLOVENIJA 32. IZDAJA	24.514	24.514	0	0,06%	0,19%	238	1
17 REPUBLIKA SLOVENIJA 57. IZDAJA	24.329	24.329	0	0,06%	0,19%	550	1
18 FACTOR BANKA 20. IZDAJA	23.250	23.250	0	0,05%	0,18%	25	3
19 REPUBLIKA SLOVENIJA 53. IZDAJA	14.805	14.805	0	0,03%	0,11%	141	2
20 FACTOR BANKA 9. IZDAJA	13.875	13.875	0	0,03%	0,11%	15	8
21 PROBANKA 11. IZDAJA	13.000	13.000	0	0,03%	0,10%	13	7
22 NLB 13. IZDAJA	11.163	11.163	0	0,03%	0,09%	25	1
23 ABANKA VIPA 9. IZDAJA	11.071	11.071	0	0,03%	0,09%	110	5
24 REPUBLIKA SLOVENIJA 44. IZDAJA	10.506	10.506	0	0,02%	0,08%	102	2
25 REPUBLIKA SLOVENIJA 54. IZDAJA	6.510	6.510	0	0,02%	0,05%	150	3
26 REPUBLIKA SLOVENIJA 29. IZDAJA	4.525	4.525	0	0,01%	0,04%	44	2
27 REPUBLIKA SLOVENIJA 38. IZDAJA	3.993	3.993	0	0,01%	0,03%	38	4
28 POTEZA SKUPINA 1. IZDAJA	2.880	2.880	0	0,01%	0,02%	3	2
29 REPUBLIKA SLOVENIJA 44. IZDAJA	1.227	1.227	0	0,00%	0,01%	28	1
30 ABANKA VIPA 7. IZDAJA	1.020	1.020	0	0,00%	0,01%	1	1
31 REPUBLIKA SLOVENIJA 62. IZDAJA	162	162	0	0,00%	0,00%	4	1
32 BANKA VIPA 7. IZDAJA	61	61	0	0,00%	0,00%	5	1
33 ABANKA VIPA 8. IZDAJA	0	0	0	0,00%	0,00%	0	0
34 ABANKA VIPA 11. IZDAJA	0	0	0	0,00%	0,00%	0	0
35 BANKA CELJE 10. IZDAJA	0	0	0	0,00%	0,00%	0	0
36 BANKA CELJE 11. IZDAJA	0	0	0	0,00%	0,00%	0	0
37 BANKA CELJE 8. IZDAJA	0	0	0	0,00%	0,00%	0	0
38 BANKA DOMŽALE 1. IZDAJA	0	0	0	0,00%	0,00%	0	0
39 BANKA ZASAVJE 3. IZDAJA	0	0	0	0,00%	0,00%	0	0
40 CIMOS 1. IZDAJA	0	0	0	0,00%	0,00%	0	0
41 DEOS 1. IZDAJA	0	0	0	0,00%	0,00%	0	0
42 DARS	0	0	0	0,00%	0,00%	0	0
43 DARS 3. IZDAJA	0	0	0	0,00%	0,00%	0	0
44 FACTOR BANKA 11. IZDAJA	0	0	0	0,00%	0,00%	0	0
45 FACTOR BANKA 12. IZDAJA	0	0	0	0,00%	0,00%	0	0
46 FACTOR BANKA 14. IZDAJA	0	0	0	0,00%	0,00%	0	0
47 FACTOR BANKA 15. IZDAJA	0	0	0	0,00%	0,00%	0	0
48 FACTOR BANKA 16. IZDAJA	0	0	0	0,00%	0,00%	0	0
49 FACTOR BANKA 19. IZDAJA	0	0	0	0,00%	0,00%	0	0
50 KB1909 1. IZDAJA	0	0	0	0,00%	0,00%	0	0
51 KD HOLDING 1. IZDAJA	0	0	0	0,00%	0,00%	0	0
52 KD HOLDING 2. IZDAJA	0	0	0	0,00%	0,00%	0	0
53 POSLOVNI SISTEM MERCATOR	0	0	0	0,00%	0,00%	0	0
54 NLB 15. IZDAJA	0	0	0	0,00%	0,00%	0	0
55 NLB 18. IZDAJA	0	0	0	0,00%	0,00%	0	0
56 NLB 19. IZDAJA	0	0	0	0,00%	0,00%	0	0
57 NLB 22. IZDAJA	0	0	0	0,00%	0,00%	0	0
58 POŠTNA BANKA SLOVENIJE 6. IZDAJA	0	0	0	0,00%	0,00%	0	0
59 POTEZA NALOŽBE	0	0	0	0,00%	0,00%	0	0
60 PROBANKA 10. IZDAJA	0	0	0	0,00%	0,00%	0	0
61 PROBANKA 7. IZDAJA	0	0	0	0,00%	0,00%	0	0
62 PROBANKA 8. IZDAJA	0	0	0	0,00%	0,00%	0	0
63 REPUBLIKA SLOVENIJA 23. IZDAJA	0	0	0	0,00%	0,00%	0	0
64 REPUBLIKA SLOVENIJA 33. IZDAJA	0	0	0	0,00%	0,00%	0	0
65 REPUBLIKA SLOVENIJA 48. IZDAJA	0	0	0	0,00%	0,00%	0	0
66 REPUBLIKA SLOVENIJA 49. IZDAJA	0	0	0	0,00%	0,00%	0	0
67 REPUBLIKA SLOVENIJA 61. IZDAJA	0	0	0	0,00%	0,00%	0	0
68 REPUBLIKA SLOVENIJA 63. IZDAJA	0	0	0	0,00%	0,00%	0	0
69 REPUBLIKA SLOVENIJA 65. IZDAJA	0	0	0	0,00%	0,00%	0	0
70 REPUBLIKA SLOVENIJA 66. IZDAJA	0	0	0	0,00%	0,00%	0	0
71 REPUBLIKA SLOVENIJA 67. IZDAJA	0	0	0	0,00%	0,00%	0	0
72 SID BANKA 1. IZDAJA	0	0	0	0,00%	0,00%	0	0
73 STANOVANJSKI SKLAD RS 1. IZDAJA	0	0	0	0,00%	0,00%	0	0
74 STANOVANJSKI SKLAD RS 3. IZDAJA	0	0	0	0,00%	0,00%	0	0
75 ZAVAROVALNICA TRIGLAV 1. IZDAJA	0	0	0	0,00%	0,00%	0	0
76 BANKA CELJE 13. IZDAJA	0	0	0	0,00%	0,00%	0	0
77 DROGA KOLINSKA 1. IZDAJA	0	0	0	0,00%	0,00%	0	0
78 DARS 2. IZDAJA	0	0	0	0,00%	0,00%	0	0
79 FACTOR BANKA 17. IZDAJA	0	0	0	0,00%	0,00%	0	0
80 FACTOR BANKA 22. IZDAJA	0	0	0	0,00%	0,00%	0	0
81 KB1909 2. IZDAJA	0	0	0	0,00%	0,00%	0	0
82 NLB 20. IZDAJA	0	0	0	0,00%	0,00%	0	0
83 NLB 23. IZDAJA	0	0	0	0,00%	0,00%	0	0
84 NLB 25. IZDAJA	0	0	0	0,00%	0,00%	0	0
85 REPUBLIKA SLOVENIJA 64. IZDAJA	0	0	0	0,00%	0,00%	0	0
86 REPUBLIKA SLOVENIJA 68. IZDAJA	0	0	0	0,00%	0,00%	0	0
87 ZAVAROVALNICA TRIGLAV 2. IZDAJA	0	0	0	0,00%	0,00%	0	0

TRG INVESTICIJSKIH KUPONOV - PLUS KOTACIJA

Izdaja	Borzni promet (v EUR)	Navadni promet (v EUR)	Promet s svežnji (v EUR)	Delež v skupnem prometu	Delež v prometu s skladi	Količina	Št. poslov
Skupaj	5.104	5.104	0	0,01%	0,33%	6.630	3
1 INDEKSNI VZAJEMNI SKLAD PB URANIUM INDEX	2.777	2.777	0	0,01%	0,18%	4.500	1
2 INDEKSNI VZAJEMNI SKLAD PB BIOTECH INDEX	2.328	2.328	0	0,01%	0,15%	2.130	2

TRG INVESTICIJSKIH KUPONOV - OSNOVNA KOTACIJA

Izdaja	Borzni promet (v EUR)	Navadni promet (v EUR)	Promet s svežnji (v EUR)	Delež v skupnem prometu	Delež v prometu s skladi	Količina	Št. poslov
Skupaj	683.152	683.152	0	1,59%	43,64%	593.451	517
1 PROBANKA GLOBALNI NALOŽBENI SKLAD	385.081	385.081	0	0,90%	24,60%	550.004	223
2 INFOND GLOBAL	196.868	196.868	0	0,46%	12,58%	20.722	169
3 INFOND DYNAMIC	100.566	100.566	0	0,23%	6,42%	22.588	124
4 ALTA EUROSTOCK	637	637	0	0,00%	0,04%	137	1

TRG DELNIC INVESTICIJSKIH DRUŽB

Izdaja	Borzni promet (v EUR)	Navadni promet (v EUR)	Promet s svežnji (v EUR)	Delež v skupnem prometu	Delež v prometu s skladi	Količina	Št. poslov
Skupaj	877.102	877.102	0	2,04%	56,03%	512.168	708
1 NFD 1 DELNIŠKI INVESTICIJSKI SKLAD	375.866	375.866	0	0,88%	24,01%	435.279	326
2 KRONA SENIOR ID	275.853	275.853	0	0,64%	17,62%	34.359	113
3 KD ID	162.828	162.828	0	0,38%	10,40%	32.732	184
4 ZVON ENA ID	62.556	62.556	0	0,15%	4,00%	9.798	85

Skupaj delnice	28.453.228	22.407.544	6.045.684	66,26%	66,26%	960.036	7.508
Skupaj investicijski skladi	1.565.359	1.565.359	0	3,65%	3,65%	1.112.249	1.228
Skupaj obveznice	12.921.733	3.347.222	9.574.510	30,09%	30,09%	856.971	329
Strukturirani produkti	0	0	0	0,00%	-	0	0
Skupaj promet na borzi	42.940.319	27.320.125	15.620.194	100,00%	100,00%	2.929.256	9.065

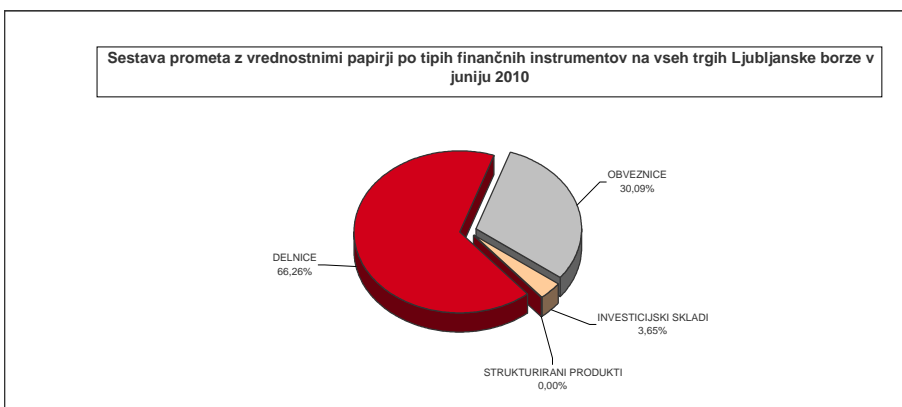
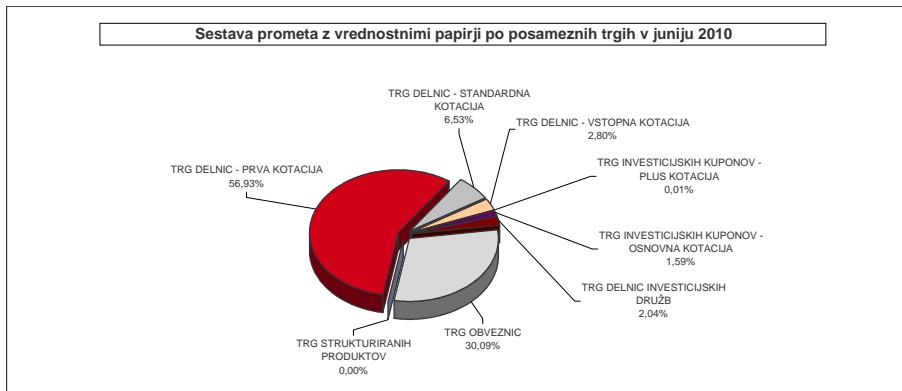

C2) PROMET Z VREDNOSTNIMI PAPIRJI V PRVEM POLLETJU 2010

TRG DELNIC - PRVA KOTACIJA

Izdaja	Borzni promet (v EUR)	Navadni promet (v EUR)	Promet s svežnji (v EUR)	Delež v skupnem prometu	Delež v prometu z delnicami	Količina	Št. poslov
Skupaj	148.889.705	122.197.541	26.692.163	56,24%	79,21%	3.319.904	31.965
1 KRKA	92.576.137	81.559.059	11.017.079	34,97%	49,25%	1.376.021	17.590
2 MERCATOR	16.270.421	9.509.076	6.761.345	6,15%	8,66%	101.811	1.863
3 PETROL	9.756.492	7.570.692	2.185.800	3,69%	5,19%	33.054	2.070
4 TELEKOM SLOVENIJE	9.341.982	7.648.254	1.693.728	3,53%	4,97%	78.485	2.403
5 NOVA KREDITNA BANKA MARIBOR	9.014.877	6.777.665	2.237.213	3,41%	4,80%	761.206	3.217
6 GORENJE	8.038.659	5.241.659	2.797.000	3,04%	4,28%	599.420	2.187
7 LUKA KOPER	2.812.438	2.812.438	0	1,06%	1,50%	129.793	1.569
8 INTEREUROPA	1.078.698	1.078.698	0	0,41%	0,57%	240.114	1.066

TRG DELNIC - STANDARDNA KOTACIJA

Izdaja	Borzni promet (v EUR)	Navadni promet (v EUR)	Promet s svežnji (v EUR)	Delež v skupnem prometu	Delež v prometu z delnicami	Količina	Št. poslov
Skupaj	30.977.029	17.475.916	13.501.113	11,70%	16,48%	1.833.774	6.300
Redne delnice	30.702.359	17.201.246	13.501.113	11,60%	16,33%	1.824.209	6.284
1 ISTRABENZ	8.089.507	119.808	7.969.699	3,06%	4,30%	1.152.101	320
2 SAVA	7.601.638	4.557.526	3.044.111	2,87%	4,04%	34.546	1.476
3 ZAVAROVALNICA TRIGLAV	6.563.496	5.235.506	1.327.990	2,48%	3,49%	295.065	1.459
4 SALUS	2.225.398	2.225.398	0	0,84%	1,18%	5.000	224
5 POZAVAROVALNICA SAVA	2.124.186	1.973.436	150.750	0,80%	1,13%	200.305	856
6 AERODROM LJUBLJANA	1.554.570	1.554.570	0	0,59%	0,83%	54.346	997
7 ISKRA AVTOELEKTRIKA	1.008.764	202	1.008.563	0,38%	0,54%	41.258	2
8 PIVOVARNA LAŠKO	595.639	595.639	0	0,22%	0,32%	25.851	498
9 ŽITO	488.611	488.611	0	0,18%	0,26%	5.469	255
10 ABANKA	232.475	232.475	0	0,09%	0,12%	4.438	76
11 TERME ČATEŽ	125.925	125.925	0	0,05%	0,07%	679	54
12 DELO PRODAJA	49.827	49.827	0	0,02%	0,03%	1.914	15
13 ETOL	25.813	25.813	0	0,01%	0,01%	217	21
14 MLINOTEST	15.075	15.075	0	0,01%	0,01%	2.877	17
15 KOMPAS MTS	806	806	0	0,00%	0,00%	99	7
16 NIKA	628	628	0	0,00%	0,00%	44	7
Prednostne delnice	274.670	274.670	0	0,10%	0,15%	9.565	16
1 PROBANKA	274.670	274.670	0	0,10%	0,15%	9.565	16

TRG DELNIC - VSTOPNA KOTACIJA

Izdaja	Borzni promet (v EUR)	Navadni promet (v EUR)	Promet s svežnji (v EUR)	Delež v skupnem prometu	Delež v prometu z delnicami	Količina	Št. poslov
Skupaj	8.099.292	6.837.159	1.262.133	3,06%	4,31%	2.516.604	12.239
Redne delnice	8.005.207	6.743.073	1.262.133	3,02%	4,26%	2.510.784	11.744
1 NFD HOLDING	2.719.480	2.014.659	704.821	1,03%	1,45%	783.013	2.583
2 KD GROUP	1.221.091	1.221.091	0	0,46%	0,65%	26.340	1.735
3 AKTIVA NALOŽBE	768.282	768.282	0	0,29%	0,41%	156.612	1.212
4 JUTEKS	561.228	225.228	336.000	0,21%	0,30%	13.918	136
5 AGROGORICA	367.257	367.257	0	0,14%	0,20%	42.781	39
6 HELIOS	357.204	357.204	0	0,13%	0,19%	992	109
7 KOŠAKI TMI	245.208	23.896	221.312	0,09%	0,13%	3.324	3
8 ZVON ENA HOLDING	227.984	227.984	0	0,09%	0,12%	229.230	1.192
9 ZVON DVA HOLDING	214.321	214.321	0	0,08%	0,11%	811.639	1.197
10 PLAMA - PUR	176.392	176.392	0	0,07%	0,09%	11.806	58
11 CINKARNA CELIE	165.744	165.744	0	0,06%	0,09%	3.377	50
12 HRAM HOLDING	164.420	164.420	0	0,06%	0,09%	69.950	364
13 MODRA LINJA HOLDING	149.514	149.514	0	0,06%	0,08%	19.247	338
14 MAKSIMA INVEST	143.300	143.300	0	0,05%	0,08%	49.732	469
15 ZLATA MONETA II	122.169	122.169	0	0,05%	0,06%	64.608	516
16 MERCATA	84.266	84.266	0	0,03%	0,04%	20.319	202
17 VIPA HOLDING	60.597	60.597	0	0,02%	0,03%	46.155	227
18 M1	42.055	42.055	0	0,02%	0,02%	19.951	202
19 FINETOL	40.876	40.876	0	0,02%	0,02%	738	30
20 CETIS	22.895	22.895	0	0,01%	0,01%	900	24
21 ALPETOUR POTOVALNA AGENCIJA	22.562	22.562	0	0,01%	0,01%	1.731	31
22 JAVOR PIVKA	20.029	20.029	0	0,01%	0,01%	9.734	63
23 #N/A	18.314	18.314	0	0,01%	0,01%	1.290	19
24 TRIGLAV NALOŽBE	18.292	18.292	0	0,01%	0,01%	35.695	289
25 KS NALOŽBE	18.228	18.228	0	0,01%	0,01%	18.376	121
26 GEA	10.781	10.781	0	0,00%	0,01%	1.540	12
27 TERME DOBRNA	9.619	9.619	0	0,00%	0,01%	1.632	8
28 MAKSIMA HOLDING	8.950	8.950	0	0,00%	0,00%	32.122	255
29 NAMA	6.138	6.138	0	0,00%	0,00%	220	7
30 SLOVENIJALES	4.418	4.418	0	0,00%	0,00%	263	27
31 D NALOŽBE	3.545	3.545	0	0,00%	0,00%	6.359	19
32 GRAND HOTEL UNION	2.161	2.161	0	0,00%	0,00%	258	8
33 VELANA	2.014	2.014	0	0,00%	0,00%	1.002	7
34 MARINA PORTOROŽ	1.990	1.990	0	0,00%	0,00%	34	9
35 INLES	1.541	1.541	0	0,00%	0,00%	661	9
36 CENTER NALOŽBE	1.114	1.114	0	0,00%	0,00%	24.507	143
37 KD	480	480	0	0,00%	0,00%	1	1
38 MP FINANCE	303	303	0	0,00%	0,00%	3	3
39 SIVENT	189	189	0	0,00%	0,00%	328	19
40 ZDRAVILIŠČE ROGAŠKA	163	163	0	0,00%	0,00%	377	4
41 ELMO	59	59	0	0,00%	0,00%	17	3
42 MELAMIN	34	34	0	0,00%	0,00%	2	1
43 ALPOS	0	0	0	0,00%	0,00%	0	0
44 DATALAB TEHNOLOGIJE	0	0	0	0,00%	0,00%	0	0
45 GORIŠKE OPEKARNE	0	0	0	0,00%	0,00%	0	0
46 INTERTRADE ITA	0	0	0	0,00%	0,00%	0	0
47 JELEN GOSTINSKO PODJETJE	0	0	0	0,00%	0,00%	0	0
48 MP NALOŽBE	0	0	0	0,00%	0,00%	0	0
49 TEKSTINA	0	0	0	0,00%	0,00%	0	0
50 TRDNJAVA HOLDING	0	0	0	0,00%	0,00%	0	0
51 TRDNJAVA I HOLDING	0	0	0	0,00%	0,00%	0	0
Prednostne delnice	94.085	94.085	0	0,04%	0,05%	5.820	495
1 KD GROUP	92.760	92.760	0	0,04%	0,05%	5.543	485
2 PRVA GROUP	975	975	0	0,00%	0,00%	27	5
3 ZDRAVILIŠČE ROGAŠKA	351	351	0	0,00%	0,00%	250	5

TRG OBVEZNIC

Izdaja	Borzni promet (v EUR)	Navadni promet (v EUR)	Promet s svežnji (v EUR)	Delež v skupnem prometu	Delež v prometu z obveznicami	Količina	Št. poslov
Skupaj	64.944.965	32.720.916	32.224.049	24,53%	100,00%	1.723.240	2.291
1 SLOVENSKA ODŠKODNINSKA DRUŽBA 2.IZDAJA	28.608.251	22.124.270	6.483.981	10,81%	44,05%	726.742	1.735
2 NLB 15. IZDAJA	8.335.791	1.141.851	7.193.940	3,15%	12,84%	19.432	6
3 PETROL 1. IZDAJA	6.348.010	866.050	5.481.960	2,40%	9,77%	5.746	40
4 DELO PRODAJA 1. IZDAJA	3.597.616	67.516	3.530.100	1,36%	5,54%	718.853	15
5 REPUBLIKA SLOVENIJA 21. IZDAJA	2.950.211	531.946	2.418.265	1,11%	4,54%	144.825	72
6 PROBANKA 10. IZDAJA	2.943.265	923.265	2.020.000	1,11%	4,53%	2.907	4
7 REPUBLIKA SLOVENIJA 59. IZDAJA	2.009.661	40.472	1.969.189	0,76%	3,09%	46.131	7
8 SID BANKA 1. IZDAJA	1.300.000	100.000	1.200.000	0,49%	2,00%	13	2
9 NOVA KBM 9. IZDAJA	954.640	532.540	422.100	0,36%	1,47%	945	18
10 NLB 17. IZDAJA	888.225	174.267	713.958	0,34%	1,37%	2.112	25
11 REPUBLIKA SLOVENIJA 66. IZDAJA	758.440	758.440	0	0,29%	1,17%	747	5
12 ABANKA VIPA 8. IZDAJA	606.000	606.000	0	0,23%	0,93%	6.000	3
13 BANKA CELJE 8. IZDAJA	534.770	534.770	0	0,20%	0,82%	5.300	3
14 FACTOR BANKA 15. IZDAJA	482.500	482.500	0	0,18%	0,74%	500	2
15 ABANKA VIPA 12. IZDAJA	446.276	446.276	0	0,17%	0,69%	10.697	37
16 NOVA KBM 7. IZDAJA	419.168	0	419.168	0,16%	0,65%	1.000	1
17 PROBANKA 11. IZDAJA	419.000	419.000	0	0,16%	0,65%	419	29
18 REPUBLIKA SLOVENIJA 57. IZDAJA	393.940	393.940	0	0,15%	0,61%	8.839	6
19 NLB 18. IZDAJA	371.388	0	371.388	0,14%	0,57%	890	1
20 NLB 19. IZDAJA	296.558	296.558	0	0,11%	0,46%	775	2
21 REPUBLIKA SLOVENIJA 26. IZDAJA	275.598	275.598	0	0,10%	0,42%	2.681	23
22 REPUBLIKA SLOVENIJA 53. IZDAJA	190.982	190.982	0	0,07%	0,29%	1.826	39
23 PROBANKA 9. IZDAJA	170.000	170.000	0	0,06%	0,26%	2.000	1
24 BANKA CELJE 11. IZDAJA	151.338	151.338	0	0,06%	0,23%	152	2
25 REPUBLIKA SLOVENIJA 62. IZDAJA	148.453	148.453	0	0,06%	0,23%	3.679	12
26 ABANKA VIPA 10. IZDAJA	129.553	129.553	0	0,05%	0,20%	129	7
27 POSLOVNI SISTEM MERCATOR	107.204	107.204	0	0,04%	0,17%	1.063	2
28 KD HOLDING 2. IZDAJA	101.916	101.916	0	0,04%	0,16%	1.051	3
29 REPUBLIKA SLOVENIJA 67. IZDAJA	101.560	101.560	0	0,04%	0,16%	100	1
30 ABANKA VIPA 7. IZDAJA	83.712	83.712	0	0,03%	0,13%	806	3
31 POŠTNA BANKA SLOVENIJE 7. IZDAJA	82.983	82.983	0	0,03%	0,13%	200	9
32 FACTOR BANKA 9. IZDAJA	76.170	76.170	0	0,03%	0,12%	86	17
33 BANKA DOMŽALE 1. IZDAJA	70.000	70.000	0	0,03%	0,11%	700	1
34 REPUBLIKA SLOVENIJA 29. IZDAJA	67.291	67.291	0	0,03%	0,10%	653	20
35 REPUBLIKA SLOVENIJA 49. IZDAJA	48.360	48.360	0	0,02%	0,07%	122	4
36 FACTOR BANKA 21. IZDAJA	47.190	47.190	0	0,02%	0,07%	51	6
37 REPUBLIKA SLOVENIJA 50. IZDAJA	45.526	45.526	0	0,02%	0,07%	442	3
38 SAVA 2. IZDAJA	43.610	43.610	0	0,02%	0,07%	43	5
39 REPUBLIKA SLOVENIJA 38. IZDAJA	33.664	33.664	0	0,01%	0,05%	319	24
40 ABANKA VIPA 9. IZDAJA	30.185	30.185	0	0,01%	0,05%	300	15
41 REPUBLIKA SLOVENIJA 32. IZDAJA	29.857	29.857	0	0,01%	0,05%	291	8
42 POTEZA SKUPINA 1. IZDAJA	27.630	27.630	0	0,01%	0,04%	28	4
43 #N/A	27.620	27.620	0	0,01%	0,04%	275	3
44 REPUBLIKA SLOVENIJA 48. IZDAJA	27.136	27.136	0	0,01%	0,04%	260	7
45 FACTOR BANKA 20. IZDAJA	24.175	24.175	0	0,01%	0,04%	26	4
46 REPUBLIKA SLOVENIJA 33. IZDAJA	22.906	22.906	0	0,01%	0,04%	32	1
47 REPUBLIKA SLOVENIJA 61. IZDAJA	22.578	22.578	0	0,01%	0,03%	539	9
48 NLB 13. IZDAJA	22.325	22.325	0	0,01%	0,03%	50	5
49 REPUBLIKA SLOVENIJA 54. IZDAJA	16.240	16.240	0	0,01%	0,03%	372	11
50 BANKA CELJE 12. IZDAJA	15.300	15.300	0	0,01%	0,02%	15	7
51 REPUBLIKA SLOVENIJA 65. IZDAJA	12.818	12.818	0	0,00%	0,02%	12	2
52 STANOVANJSKI SKLAD RS 1. IZDAJA	9.308	9.308	0	0,00%	0,01%	1.869	4
53 PROBANKA 7. IZDAJA	9.000	9.000	0	0,00%	0,01%	90	1
54 #N/A	5.900	5.900	0	0,00%	0,01%	59	9
55 #N/A	1.252	1.252	0	0,00%	0,00%	3	2
56 REPUBLIKA SLOVENIJA 44. IZDAJA	1.227	1.227	0	0,00%	0,00%	28	1
57 STANOVANJSKI SKLAD RS 3. IZDAJA	629	629	0	0,00%	0,00%	10	2
58 BANKA VIPA 7. IZDAJA	61	61	0	0,00%	0,00%	5	1
59 ABANKA VIPA 11. IZDAJA	0	0	0	0,00%	0,00%	0	0
60 BANKA CELJE 10. IZDAJA	0	0	0	0,00%	0,00%	0	0
61 #N/A	0	0	0	0,00%	0,00%	0	0
62 BANKA ZASAVJE 3. IZDAJA	0	0	0	0,00%	0,00%	0	0
63 CIMOS 1. IZDAJA	0	0	0	0,00%	0,00%	0	0
64 DEOS 1. IZDAJA	0	0	0	0,00%	0,00%	0	0
65 DARS	0	0	0	0,00%	0,00%	0	0
66 DARS 3. IZDAJA	0	0	0	0,00%	0,00%	0	0
67 FACTOR BANKA 11. IZDAJA	0	0	0	0,00%	0,00%	0	0
68 FACTOR BANKA 12. IZDAJA	0	0	0	0,00%	0,00%	0	0
69 FACTOR BANKA 14. IZDAJA	0	0	0	0,00%	0,00%	0	0
70 FACTOR BANKA 16. IZDAJA	0	0	0	0,00%	0,00%	0	0
71 FACTOR BANKA 19. IZDAJA	0	0	0	0,00%	0,00%	0	0
72 KB1909 1. IZDAJA	0	0	0	0,00%	0,00%	0	0
73 NOVA KBM 8. IZDAJA	0	0	0	0,00%	0,00%	0	0
74 KD HOLDING 1. IZDAJA	0	0	0	0,00%	0,00%	0	0
75 NLB 22. IZDAJA	0	0	0	0,00%	0,00%	0	0
76 POŠTNA BANKA SLOVENIJE 6. IZDAJA	0	0	0	0,00%	0,00%	0	0
77 POTEZA NALOŽBE	0	0	0	0,00%	0,00%	0	0
78 PROBANKA 8. IZDAJA	0	0	0	0,00%	0,00%	0	0
79 #N/A	0	0	0	0,00%	0,00%	0	0
80 REPUBLIKA SLOVENIJA 63. IZDAJA	0	0	0	0,00%	0,00%	0	0
81 ZAVAROVALNICA TRIGLAV 1. IZDAJA	0	0	0	0,00%	0,00%	0	0
82 BANKA CELJE 13. IZDAJA	0	0	0	0,00%	0,00%	0	0
83 DROGA KOLINSKA 1. IZDAJA	0	0	0	0,00%	0,00%	0	0
84 DARS 2. IZDAJA	0	0	0	0,00%	0,00%	0	0
85 FACTOR BANKA 17. IZDAJA	0	0	0	0,00%	0,00%	0	0
86 FACTOR BANKA 22. IZDAJA	0	0	0	0,00%	0,00%	0	0
87 KB1909 2. IZDAJA	0	0	0	0,00%	0,00%	0	0
88 NLB 20. IZDAJA	0	0	0	0,00%	0,00%	0	0
89 NLB 23. IZDAJA	0	0	0	0,00%	0,00%	0	0
90 NLB 25. IZDAJA	0	0	0	0,00%	0,00%	0	0
91 REPUBLIKA SLOVENIJA 64. IZDAJA	0	0	0	0,00%	0,00%	0	0
92 REPUBLIKA SLOVENIJA 68. IZDAJA	0	0	0	0,00%	0,00%	0	0
93 ZAVAROVALNICA TRIGLAV 2. IZDAJA	0	0	0	0,00%	0,00%	0	0

TRG INVESTICIJSKIH KUPONOV - PLUS KOTACIJA

Izdaja	Borzni promet (v EUR)	Navadni promet (v EUR)	Promet s svežnji (v EUR)	Delež v skupnem prometu	Delež v prometu s skladi	Količina	Št. poslov
Skupaj	39.308	39.308	0	0,01%	0,33%	58.918	25
1 INDEKSNI VZAJEMNI SKLAD PB URANIUM INDEX	36.015	36.015	0	0,01%	0,30%	55.879	20
2 INDEKSNI VZAJEMNI SKLAD PB BIOTECH INDEX	3.293	3.293	0	0,00%	0,03%	3.039	5

TRG INVESTICIJSKIH KUPONOV - OSNOVNA KOTACIJA

Izdaja	Borzni promet (v EUR)	Navadni promet (v EUR)	Promet s svežnji (v EUR)	Delež v skupnem prometu	Delež v prometu s skladi	Količina	Št. poslov
Skupaj	3.468.541	3.468.541	0	1,31%	29,34%	2.326.631	3.273
1 PROBANKA GLOBALNI NALOŽBENI SKLAD	1.474.012	1.474.012	0	0,56%	12,47%	2.112.412	803
2 INFOND GLOBAL	958.253	958.253	0	0,36%	8,11%	99.012	1.192
3 #N/A	642.001	642.001	0	0,24%	5,43%	28.413	235
4 INFOND DYNAMIC	370.162	370.162	0	0,14%	3,13%	81.785	1.030
5 ALTA EUROSTOCK	24.113	24.113	0	0,01%	0,20%	5.009	13

TRG DELNIC INVESTICIJSKIH DRUŽB

Izdaja	Borzni promet (v EUR)	Navadni promet (v EUR)	Promet s svežnji (v EUR)	Delež v skupnem prometu	Delež v prometu s skladi	Količina	Št. poslov
Skupaj	8.313.834	8.313.834	0	3,14%	70,33%	3.617.080	5.535
1 KRONA SENIOR ID	3.578.072	3.578.072	0	1,35%	30,27%	472.100	990
2 NFD 1 DELNIŠKI INVESTICIJSKI SKLAD	2.530.768	2.530.768	0	0,96%	21,41%	2.768.192	1.754
3 KD ID	1.632.801	1.632.801	0	0,62%	13,81%	291.312	1.695
4 ZVON ENA ID	572.193	572.193	0	0,22%	4,84%	85.476	1.096

Skupaj delnice	187.966.026	146.510.616	41.455.410	71,00%	71,00%	7.670.282	50.504
Skupaj investicijski skladi	11.821.682	11.821.682	0	4,47%	4,47%	6.002.629	8.833
Skupaj obveznice	64.944.965	32.720.916	32.224.049	24,53%	24,53%	1.723.240	2.291
Strukturirani produkti	0	0	0	0,00%	-	0	0
Skupaj promet na borzi	264.732.673	191.053.215	73.679.458	100,00%	100,00%	15.396.151	61.628

Sestava prometa z vrednostnimi papirji po posameznih trgih v prvem polletju 2010

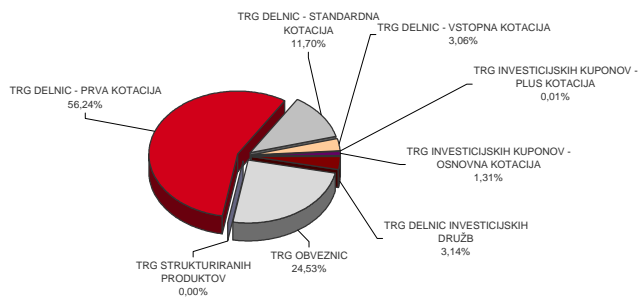

Sestava prometa z vrednostnimi papirji po tipih finančnih instrumentov na vseh trgih Ljubljanske borze v prvem polletju 2010

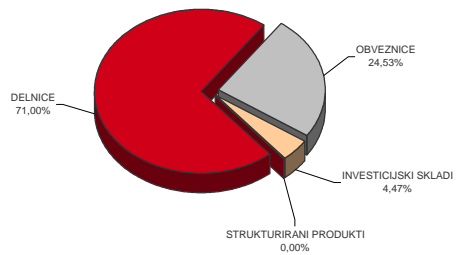

C3) NAJPROMETNEJŠI VREDNOSTNI PAPIRJI V JUNIJU 2010

NAJPROMETNEJŠE DELNICE PREKO BTS

Izdaja	Promet v 000 EUR	Število poslov	Tržna kapitalizacija v mio EUR na 30.6.2010
KRKA	14.647	2.388	2.321
MERCATOR	4.088	277	596
GORENJE	1.787	469	179
ZAVAROVALNICA TRIGLAV	1.530	273	447
PETROL	1.423	371	559
Ostali	4.979	3.730	3.440
SKUPAJ	28.453	7.508	7.541

Najprometnejše delnice na vseh trgih borze

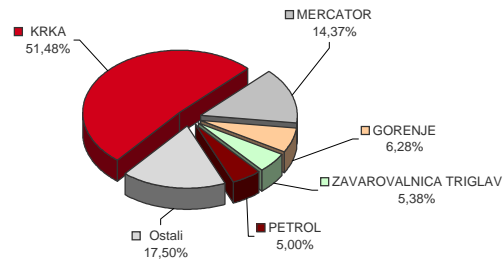

NAJPROMETNEJŠE OBVEZNICE PREKO BTS

Izdaja	Promet v 000 EUR	Število poslov	Tržna kapitalizacija v mio EUR na 30.6.2010
DELO PRODAJA 1. IZDAJA	3.530	4	32
SLOVENSKA ODŠKODNINSKA DRUŽBA 2.IZDAJA	3.523	212	610
REPUBLIKA SLOVENIJA 59. IZDAJA	1.969	1	1.115
PETROL 1. IZDAJA	1.717	8	55
NLB 17. IZDAJA	783	5	42
Ostali	1.399	99	11.256
SKUPAJ	12.922	329	13.111

Najprometnejše obveznice na vseh trgih borze

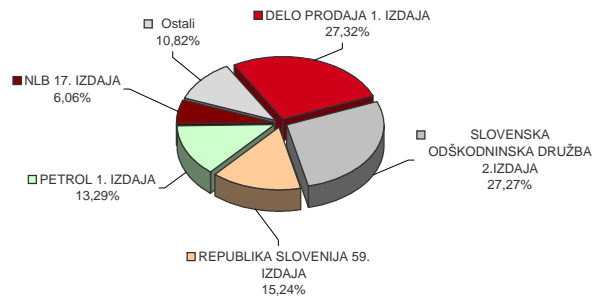

NAJPROMETNEJŠE DELNICE INVESTICIJSKIH SKLADOV PREKO BTS

Izdaja	Promet v 000 EUR	Število poslov	Tržna kapitalizacija v mio EUR na 30.6.2010
PROBANKA GLOBALNI NALOŽBENI SKLAD	385	223	37
NFD 1 DELNIŠKI INVESTICIJSKI SKLAD	376	326	139
KRONA SENIOR ID	276	113	51
INFOND GLOBAL	197	169	55
KD ID	163	184	46
Ostali	169	213	40
SKUPAJ	1.565	1.228	369

Najprometnejši investicijski skladi na vseh trgih borze

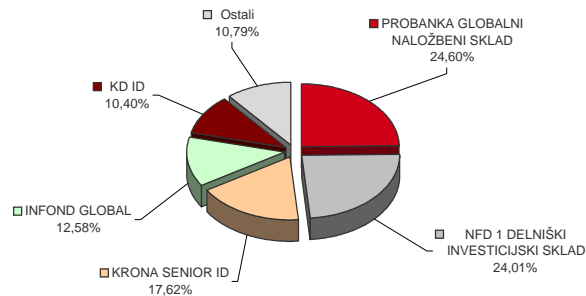

C4) NAJPROMETNEJŠI VREDNOSTNI PAPIRJI V PRVEM POLLETJU 2010

NAJPROMETNEJŠE DELNICE PREKO BTS

Izdaja	Promet v 000 EUR	Število poslov	Tržna kapitalizacija v mio EUR na 30.6.2010
KRKA	92.576	2.388	2.321
MERCATOR	16.270	277	596
PETROL	9.756	371	559
TELEKOM SLOVENIJE	9.342	303	645
NOVA KREDITNA BANKA MARIBOR	9.015	448	291
Ostali	51.006	3.721	3.130
SKUPAJ	187.966	7.508	7.541

Najprometnejše delnice na vseh trgih borze

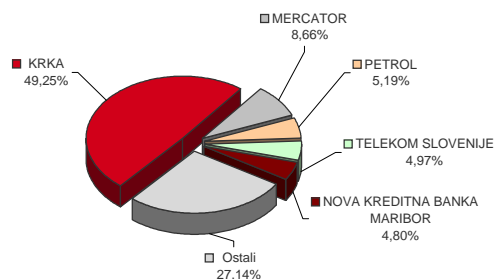

NAJPROMETNEJŠE OBVEZNICE PREKO BTS

Izdaja	Promet v 000 EUR	Število poslov	Tržna kapitalizacija v mio EUR na 30.6.2010
SLOVENSKA ODŠKODNINSKA DRUŽBA 2.IZDAJA	28.608	212	610
NLB 15. IZDAJA	8.336	0	55
PETROL 1. IZDAJA	6.348	8	55
DELO PRODAJA 1. IZDAJA	3.598	4	32
REPUBLIKA SLOVENIJA 21. IZDAJA	2.950	18	29
Ostali	15.105	87	12.330
SKUPAJ	64.945	329	13.111

Najprometnejše obveznice na vseh trgih borze

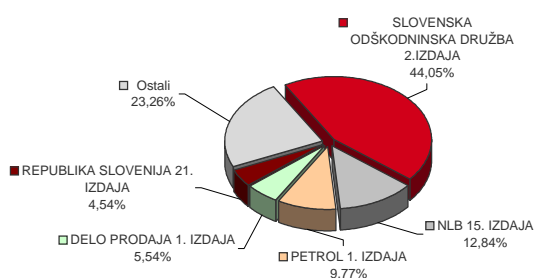

NAJPROMETNEJŠE DELNICE INVESTICIJSKIH SKLADOV PREKO BTS

Izdaja	Promet v 000 EUR	Število poslov	Tržna kapitalizacija v mio EUR na 30.6.2010
KRONA SENIOR ID	3.578	113	51
NFD 1 DELNIŠKI INVESTICIJSKI SKLAD	2.531	326	139
KD ID	1.633	184	46
PROBANKA GLOBALNI NALOŽBENI SKLAD	1.474	223	37
INFOND GLOBAL	958	169	55
Ostali	1.648	213	40
SKUPAJ	11.822	1.228	369

Najprometnejši investicijski skladi na vseh trgih borze

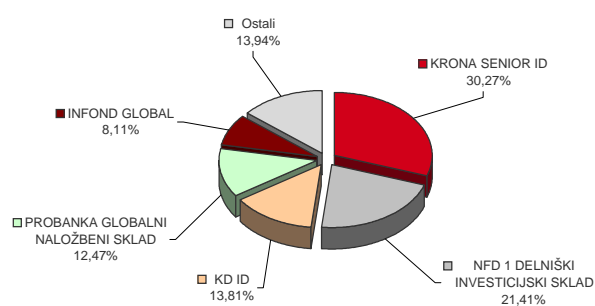

C5) PROMET ČLANOV LJUBLJANSKE BORZE
PROMET ČLANOV PO TIPU POSLA V JUNIJU 2010

				v EUR	
Član	Navadni posli	Posli s svežnji	Skupaj preko BTS	% od prometa preko BTS	
1	Alta Invest	7.002.328	10.495.709	17.498.037	20,37%
2	UNICREDIT BANK	7.685.710	2.443.986	10.129.696	11,80%
3	ILIRIKA	3.454.884	3.752.696	7.207.580	8,39%
4	RAIFFEISEN BANKA	5.482.153	300.000	5.782.153	6,73%
5	ABANKA VIPA	5.710.305		5.710.305	6,65%
6	KD BANKA	2.515.739	2.599.489	5.115.227	5,96%
7	HYPO ALPE-ADRIA-BANK	1.296.462	3.530.100	4.826.562	5,62%
8	GBD GORENJSKA BORZNOPOSREDNIŠKA DRUŽBA	4.702.575		4.702.575	5,48%
9	NOVA LJUBLJANSKA BANKA	4.270.559		4.270.559	4,97%
10	PROBANKA	1.750.291	2.199.511	3.949.803	4,60%
11	PERSPEKTIVA BPD	1.237.965	1.969.189	3.207.154	3,73%
12	SKB BANKA	2.211.296	680.000	2.891.296	3,37%
13	NOVA KBM	851.569	1.841.792	2.693.360	3,14%
14	DEŽELNA BANKA SLOVENIJE	995.279	1.427.916	2.423.196	2,82%
15	FACTOR BANKA	2.014.564		2.014.564	2,35%
16	ARGONOS BPH	1.919.468		1.919.468	2,24%
17	PFCI	640.275		640.275	0,75%
18	CERTIUS BPH	322.441		322.441	0,38%
19	BANKA KOPER	314.306		314.306	0,37%
20	MOJA DELNICA BPH	177.750		177.750	0,21%
21	ecetra	57.659		57.659	0,07%
22	GORENJSKA BANKA	26.674		26.674	0,03%
23	BKS BANK AG, Bančna podružnica			0	0,00%
Skupaj		54.640.251	31.240.388	85.880.639	100,00%

Promet članov po tipu posla v juniju 2010

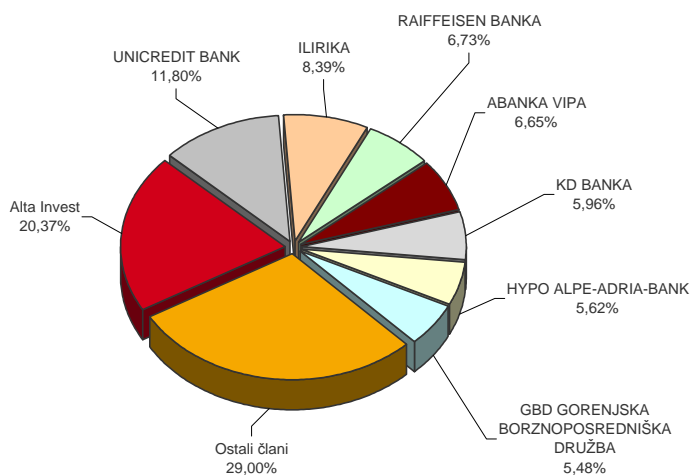

PROMET ČLANOV PO TIPU VREDNOSTNEGA PAPIRJA V JUNIJU 2010

v EUR

Član	Delnice	Obveznice	Investicijski skladi	Skupni promet	% od skupnega prometa	
1	Alta Invest	12.779.320	4.575.980	142.737	17.498.037	20,37%
2	UNICREDIT BANK	8.515.785	1.601.883	12.028	10.129.696	11,80%
3	ILIRIKA	2.847.439	4.304.183	55.957	7.207.580	8,39%
4	RAIFFEISEN BANKA	5.708.636	62.668	10.849	5.782.153	6,73%
5	ABANKA VIPA	4.981.870	385.870	342.565	5.710.305	6,65%
6	KD BANKA	3.026.493	2.080.801	7.933	5.115.227	5,96%
7	HYPO ALPE-ADRIA-BANK	1.163.641	3.569.691	93.230	4.826.562	5,62%
8	GBD GORENJSKA BORZNOPOSREDNIŠKA DRUŽBA	3.251.437	202.992	1.248.146	4.702.575	5,48%
9	NOVA LJUBLJANSKA BANKA	3.488.742	684.263	97.554	4.270.559	4,97%
10	PROBANKA	1.029.091	2.433.832	486.880	3.949.803	4,60%
11	PERSPEKTIVA BPD	1.021.151	2.186.003		3.207.154	3,73%
12	SKB BANKA	2.871.330	14.088	5.878	2.891.296	3,37%
13	NOVA KBM	1.909.349	740.154	43.857	2.693.360	3,14%
14	DEŽELNA BANKA SLOVENIJE	977.036	1.440.931	5.228	2.423.196	2,82%
15	FACTOR BANKA	697.693	1.307.914	8.956	2.014.564	2,35%
16	ARGONOS BPH	1.496.695	66.340	356.432	1.919.468	2,24%
17	PFCI	491.623	38.900	109.752	640.275	0,75%
18	CERTIUS BPH	190.854	56.870	74.716	322.441	0,38%
19	BANKA KOPER	241.546	69.215	3.546	314.306	0,37%
20	MOJA DELNICA BPH	145.059	19.380	13.311	177.750	0,21%
21	ecetra	51.570		6.089	57.659	0,07%
22	GORENJSKA BANKA	20.095	1.507	5.073	26.674	0,03%
23	BKS BANK AG, Bančna podružnica				0	0,00%
Skupaj		56.906.456	25.843.465	3.130.718	85.880.639	100,00%

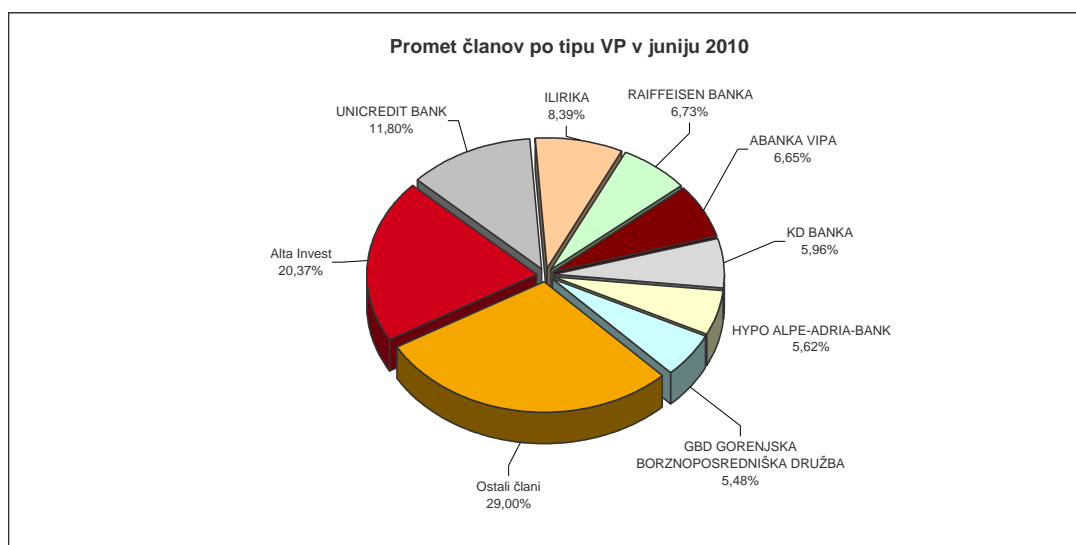

C6) PROMET ČLANOV LJUBLJANSKE BORZE

PROMET ČLANOV PO TIPU POSLA V PRVEM POLLETJU 2010

		v EUR			
Član	Navadni posli	Posli s svežnji	Skupaj preko BTS	% od prometa preko BTS	
1	UNICREDIT BANK	64.660.457	11.897.732	76.558.189	14,46%
2	ABANKA VIPA	41.111.635	5.269.460	46.381.096	8,76%
3	ILIRIKA	26.849.872	18.087.038	44.936.910	8,49%
4	GBD GORENJSKA BORZNOPOSREDNIŠKA DRUŽBA	40.627.870	704.821	41.332.691	7,81%
5	NOVA LJUBLJANSKA BANKA	22.783.200	15.885.328	38.668.528	7,30%
6	Alta Invest	21.871.537	15.908.166	37.779.703	7,14%
7	PERSPEKTIVA BPD	12.025.198	22.069.721	34.094.919	6,44%
8	NOVA KBM	14.637.095	16.360.473	30.997.568	5,85%
9	RAIFFEISEN BANKA	22.901.709	4.623.721	27.525.430	5,20%
10	KD BANKA	16.941.972	3.350.924	20.292.895	3,83%
11	FACTOR BANKA	14.201.727	5.872.473	20.074.199	3,79%
12	PROBANKA	8.780.354	5.721.649	14.502.003	2,74%
13	SKB BANKA	11.407.767	1.405.000	12.812.767	2,42%
14	HYPO ALPE-ADRIA-BANK	6.864.191	5.648.963	12.513.153	2,36%
15	ARGONOS BPH	12.486.403		12.486.403	2,36%
16	CERTIUS BPH	11.179.974		11.179.974	2,11%
17	DEŽELNA BANKA SLOVENIJE	4.999.480	4.438.579	9.438.058	1,78%
18	PFCI	8.173.243	753.000	8.926.243	1,69%
19	PUBLIKUM	4.640.530	3.582.190	8.222.720	1,55%
20	POTEZA	5.407.057	483.480	5.890.537	1,11%
21	GORENJSKA BANKA	303.637	5.296.200	5.599.837	1,06%
22	MP BPH	5.478.262		5.478.262	1,03%
23	BANKA KOPER	1.642.388		1.642.388	0,31%
24	MOJA DELNICA BPH	1.325.215		1.325.215	0,25%
25	ecetra	791.114		791.114	0,15%
26	BKS BANK AG, Bančna podružnica	14.543		14.543	0,00%
Skupaj	382.106.429	147.358.916	529.465.346	100,00%	

*MP BPH, POTEZA in PUBLIKUM so se 19. 3. 2010 združile v Alta Invest.

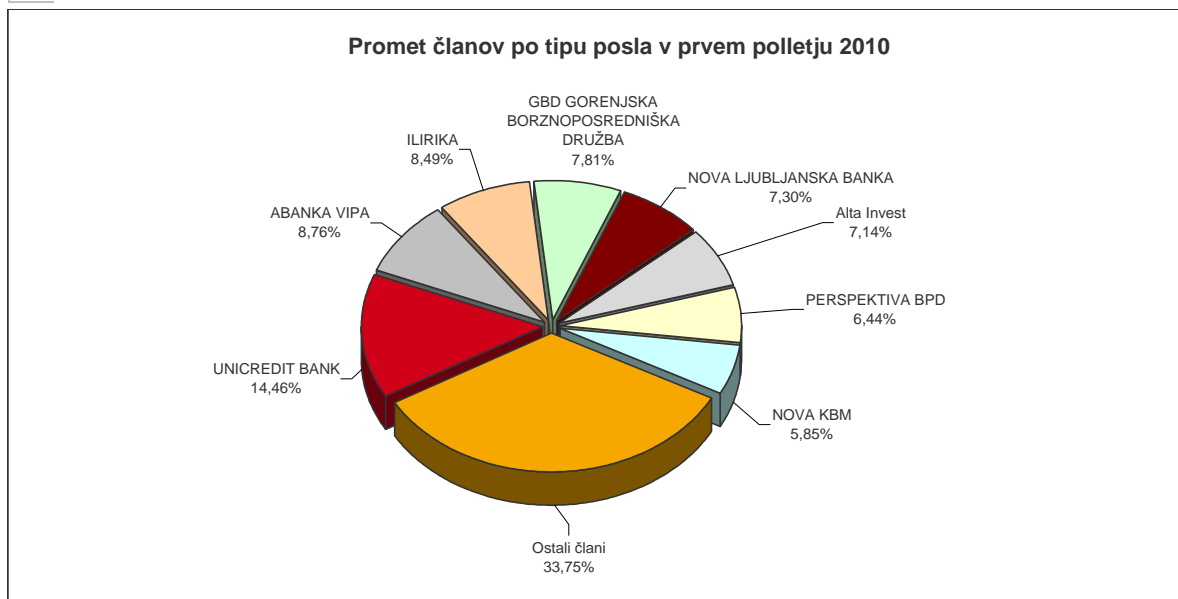

PROMET ČLANOV PO TIPU VREDNOSTNEGA PAPIRJA V PRVEM POLLETJU 2010

v EUR

Član	Delnice	Obveznice	Investicijski skladi	Skupni promet	% od skupnega prometa
1 UNICREDIT BANK	60.395.221	16.138.631	24.338	76.558.189	14,46%
2 ABANKA VIPA	38.450.288	5.298.214	2.632.594	46.381.096	8,76%
3 ILIRIKA	20.146.280	23.941.343	849.287	44.936.910	8,49%
4 GBD GORENJSKA BORZNOPOSREDNIŠKA DRUŽBA	28.189.880	4.271.014	8.871.797	41.332.691	7,81%
5 NOVA LJUBLJANSKA BANKA	27.010.997	10.760.693	896.837	38.668.528	7,30%
6 Alta Invest	31.266.616	5.904.346	608.742	37.779.703	7,14%
7 PERSPEKTIVA BPD	17.647.809	16.256.566	190.544	34.094.919	6,44%
8 NOVA KBM	22.522.748	7.936.340	538.480	30.997.568	5,85%
9 RAIFFEISEN BANKA	25.662.566	1.800.096	62.768	27.525.430	5,20%
10 KD BANKA	17.331.033	2.735.695	226.167	20.292.895	3,83%
11 FACTOR BANKA	6.193.963	13.309.301	570.936	20.074.199	3,79%
12 PROBANKA	7.568.895	5.258.239	1.684.868	14.502.003	2,74%
13 SKB BANKA	12.685.076	77.165	50.525	12.812.767	2,42%
14 HYPO ALPE-ADRIA-BANK	8.612.484	3.638.966	261.703	12.513.153	2,36%
15 ARGONOS BPH	9.782.426	603.957	2.100.019	12.486.403	2,36%
16 CERTIUS BPH	4.117.304	6.562.567	500.103	11.179.974	2,11%
17 DEŽELNA BANKA SLOVENIJE	7.147.402	1.599.795	690.862	9.438.058	1,78%
18 PFCI	5.944.964	2.060.288	920.990	8.926.243	1,69%
19 PUBLIKUM	8.137.354	73.718	11.647	8.222.720	1,55%
20 POTEZA	4.764.747	350.171	775.620	5.890.537	1,11%
21 GORENJSKA BANKA	5.475.834	74.147	49.856	5.599.837	1,06%
22 MP BPH	3.692.612	1.017.163	768.487	5.478.262	1,03%
23 BANKA KOPER	1.404.525	186.338	51.525	1.642.388	0,31%
24 MOJA DELNICA BPH	1.013.356	35.176	276.682	1.325.215	0,25%
25 ecetra	763.145		27.969	791.114	0,15%
26 BKS BANK AG, Bančna podružnica	14.525		19	14.543	0,00%
Skupaj	375.932.051	129.889.930	23.643.364	529.465.346	100,00%

*MP BPH, POTEZA in PUBLIKUM so se 19. 3. 2010 združile v Alta Invest.

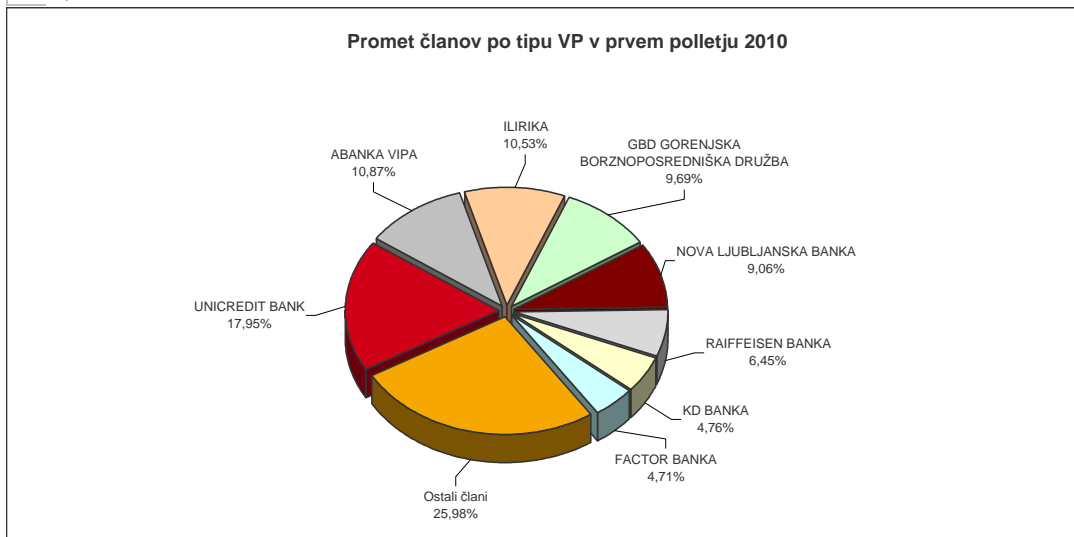

C7) PROMET PO MESECIH

MESEČNI PROMET NA ORGANIZIRANEM TRGU

Mesec	Število dni trgovanja	Skupen promet in število poslov Promet (v EUR) preko BTS			Število poslov (preko BTS)	
		v mesecu	povprečno na dan	povprečno na posel	v mesecu	povprečno na dan
Leto 2009						
junij	21	58.047.409	2.764.162	3.579	16.220	772
julij	23	35.744.937	1.554.128	3.195	11.187	486
avgust	21	327.358.753	15.588.512	27.917	11.726	558
september	22	67.467.274	3.066.694	4.174	16.165	735
oktober	22	64.539.908	2.933.632	3.593	17.965	817
november	21	32.049.336	1.526.159	2.717	11.794	562
december	20	56.136.722	2.806.836	4.378	12.823	641
SKUPAJ	251	904.021.130			162.100	
Povprečje 2009	21	75.335.094	3.593.223	5.801	13.508	646
Leto 2010						
januar	20	39.140.694	1.957.035	3.886	10.072	504
februar	19	40.254.103	2.118.637	3.812	10.560	556
marec	23	66.028.343	2.870.798	5.357	12.326	536
april	19	36.960.277	1.945.278	4.107	9.000	474
maj	21	39.408.936	1.876.616	3.716	10.605	505
junij	21	42.940.319	2.044.777	4.737	9.065	432
SKUPAJ	123	264.732.672			61.628	
Povprečje 2010	21	44.122.112	2.135.523	4.269	10.271	501

PROMET Z VP NA VSEH TRGIH V LETIH 1998 DO 2010

Leto	Število dni trgovanja	Skupen promet in število poslov Promet (v EUR) - preko BTS			Število poslov (preko BTS)	
		V letu	povprečno na dan	povprečno na posel	V letu	povprečno na dan
2010	123	264.732.672	2.135.523	4.269	61.628	501
2009	251	904.021.130	3.593.223	5.801	162.100	646
2008	250	1.285.790.498	5.129.748	4.907	249.679	998
2007	246	2.226.900.708	9.052.442	7.871	282.939	1.150
2006	247	996.477.198	4.034.321	4.353	228.941	927
2005	250	579.204.722	2.316.819	2.263	255.908	1.024
2004	255	837.861.029	3.285.730	2.382	351.760	1.379
2003	249	700.844.661	2.814.637	2.058	340.582	1.368
2002	247	1.156.611.591	4.682.638	2.563	451.250	1.827
2001	247	707.615.828	2.864.841	2.221	318.645	1.290
2000	249	1.174.224.149	4.715.760	2.971	395.284	1.587
1999	254	1.397.785.135	5.503.091	3.134	445.966	1.756
1998	252	2.259.292.124	8.965.445	9.531	237.049	941

MESEČNI PROMET NAVADNIH POSLOV

Mesec	Število dni		Promet (v EUR)			Število poslov	
	trgovanja	v mesecu	povprečno na dan	povprečno na posel	v mesecu	povprečno na dan	
Leto 2009							
junij	21	49.491.986	2.356.761	3.055	16.198	771	
julij	23	33.070.214	1.437.835	2.957	11.184	486	
avgust	21	28.755.334	1.369.302	2.459	11.694	557	
september	22	46.171.851	2.098.721	2.862	16.135	733	
oktober	22	55.724.596	2.532.936	3.106	17.940	815	
november	21	29.838.452	1.420.879	2.532	11.786	561	
december	20	46.851.994	2.342.600	3.658	12.807	640	
SKUPAJ	251	478.251.657			149.074		
Povprečje 2009	21	39.854.305	1.904.773	2.921	13.490	645	
Leto 2010							
januar	20	30.696.909	1.534.845	3.055	10.048	502	
februar	19	22.828.293	1.201.489	2.166	10.537	555	
marec	23	43.828.458	1.905.585	3.566	12.291	534	
april	19	29.871.456	1.572.182	3.327	8.978	473	
maj	21	36.507.974	1.738.475	3.445	10.597	505	
junij	21	27.320.125	1.300.958	3.022	9.041	431	
SKUPAJ	123	191.053.215			61.492		
Povprečje 2010	21	31.842.203	1.542.256	3.097	10.249	500	

MESEČNI PROMET SVEŽNJEV

Mesec	Število dni		Promet (v EUR)			Število poslov	
	trgovanja	v mesecu	povprečno na dan	povprečno na posel	v mesecu	povprečno na dan	
Leto 2009							
junij	21	8.555.424	407.401	388.883	22	1	
julij	23	2.674.723	116.292	891.574	3	0	
avgust	21	298.603.419	14.219.210	9.331.357	32	2	
september	22	21.295.422	967.974	709.847	30	1	
oktober	22	8.815.312	400.696	352.612	25	1	
november	21	2.210.884	105.280	276.361	8	0	
december	20	9.284.728	464.236	580.296	16	1	
SKUPAJ	251	425.769.473	1.696.293		219		
Povprečje 2009	21	35.480.789	1.688.449	1.365.978	18	1	
Leto 2010							
januar	20	8.443.785	422.189	351.824	24	1	
februar	19	17.425.810	917.148	757.644	23	1	
marec	23	22.199.885	965.212	634.282	35	2	
april	19	7.088.821	373.096	322.219	22	1	
maj	21	2.900.963	138.141	362.620	8	0	
junij	21	15.620.194	743.819	650.841	24	1	
SKUPAJ	123	73.679.458			136		
Povprečje 2010	21	12.279.910	593.268	513.239	23	1	

MESEČNI PROMET PO SEGMENTIH V TEKOČEM LETU (V EUR)

Leto	Prva kotacija	Trg delnic Standardna kotacija	Vstopna kotacija	Trg delnic investicijskih družb	Trg investicijskih kuponov			Povprečni dnevni promet	SKUPAJ	Verižni indeks rasti
					Plus kotacija	Osnovna kotacija	Trg obveznic			
Leto 2009										
junij	36.356.169	6.517.622	1.931.906	1.856.699	32.520	264.245	11.088.249	2.764.162	58.047.409	81
julij	20.284.344	2.197.606	875.420	1.017.702	1.426	196.475	11.171.964	1.554.128	35.744.937	62
avgust	173.313.139	142.888.870	980.941	906.867	820	308.436	8.959.680	15.588.512	327.358.753	916
september	42.226.325	5.748.478	1.779.838	3.499.207	1.139	564.039	13.648.247	3.066.694	67.467.273	21
oktober	45.471.760	6.021.766	2.742.248	4.145.210	1.726	851.302	5.305.896	2.933.632	64.539.908	96
november	20.102.257	2.223.347	1.537.398	2.520.312	162	586.526	5.079.335	1.526.159	32.049.336	50
december	29.126.672	3.285.297	7.180.930	1.451.681	7.662	543.129	14.541.350	2.806.836	56.136.722	175
Skupaj 2009	485.764.173	208.530.010	25.515.641	22.550.235	77.702	5.238.914	156.344.455	3.601.678	904.021.131	
Leto 2010										
januar	20.976.768	5.437.773	1.509.572	2.212.116	3.195	487.185	8.514.087	1.957.035	39.140.694	70
februar	17.539.978	11.197.286	1.150.310	1.469.087	28.039	960.956	7.908.446	2.118.637	40.254.103	103
marec	38.513.700	3.926.000	2.137.742	1.403.711	306	574.825	19.472.059	2.870.798	66.028.343	164
april	22.761.162	3.827.117	1.227.111	1.218.843	0	384.621	7.541.423	1.945.278	36.960.277	56
maj	24.652.363	3.783.378	872.537	1.132.974	2.664	377.801	8.587.218	1.876.616	39.408.936	107
junij	24.445.733	2.805.474	1.202.021	877.102	5.104	683.152	12.921.733	2.044.777	42.940.319	109
Skupaj 2010	148.889.705	30.977.029	8.099.292	8.313.834	39.308	3.468.541	64.944.965	2.152.298	264.732.673	

MESEČNI PROMET Z VREDNOSTNIMI PAPIRJI NA VSEH TRGIH (V EUR)

Leto	Delnice	Skladi	Obveznice	SKUPAJ	Verižni indeks rasti
junij	44.805.697	2.153.464	11.088.249	58.047.409	81
julij	23.357.370	1.215.603	11.171.964	35.744.937	62
avgust	317.182.951	1.216.123	8.959.680	327.358.753	916
september	49.754.641	4.064.385	13.648.247	67.467.273	21
oktober	54.235.774	4.998.238	5.305.896	64.539.908	96
november	23.863.001	3.107.000	5.079.335	32.049.336	50
december	39.592.900	2.002.472	14.541.350	56.136.722	175
Skupaj 2009	719.809.825	27.866.851	156.344.455	904.021.131	
Leto 2010					
januar	27.924.113	2.702.495	8.514.087	39.140.694	70
februar	29.887.574	2.458.082	7.908.446	40.254.103	103
marec	44.577.442	1.978.842	19.472.059	66.028.343	164
april	27.815.390	1.603.464	7.541.423	36.960.277	56
maj	29.308.279	1.513.440	8.587.218	39.408.936	107
junij	28.453.228	1.565.359	12.921.733	42.940.319	109
Skupaj 2010	187.966.026	11.821.682	64.944.965	264.732.673	

Mesečni borzni promet po tipih vrednostnih papirjev od 1.6.2009 do 30.6.2010
(v 000 EUR)

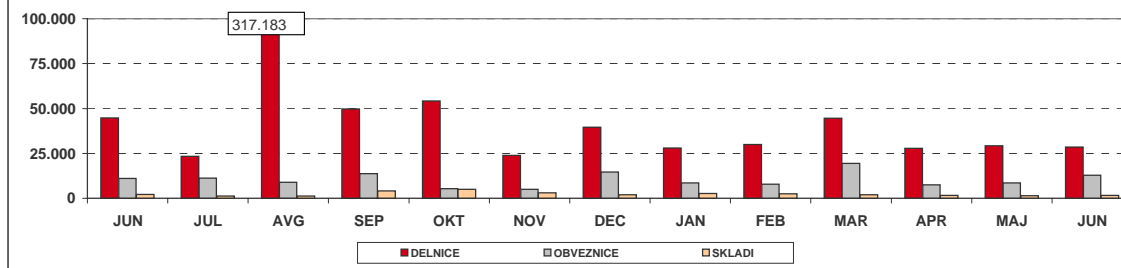

D) TRŽNA KAPITALIZACIJA

	30.6.2009	31.12.2009	31.5.2010	30.6.2010	Indeks 30.6.2010 /			DELEŽ
					31.5.2010	31.12.2009	30.6.2009	
TRG DELNIC	9.215.749.691	8.462.218.087	7.608.142.310	7.541.063.023	99	89	82	35,87%
PRVA KOTACIJA	5.709.943.154	5.247.537.479	4.915.002.725	4.875.433.290	99	93	85	64,65%
STANDARDNA KOTACIJA	2.284.364.892	2.206.925.165	1.810.161.382	1.810.035.098	100	82	79	24,00%
VSTOPNA KOTACIJA	1.221.441.645	1.007.755.444	882.978.203	855.594.635	97	85	70	11,35%
Banke	741.245.903	689.862.408	691.618.351	661.458.271	96	96	89	8,77%
Podjetja	7.887.682.094	7.065.399.282	6.383.027.514	6.349.626.300	99	90	81	84,20%
Zavarovalnice	586.821.694	706.956.397	533.496.444	529.978.452	99	75		7,03%
TRG OBVEZNIC	9.236.772.032	10.821.540.444	13.057.233.461	13.111.012.240	100	121	142	62,37%
Država	7.858.405.816	9.486.699.354	11.725.497.599	11.710.062.133	100	123	149	89,31%
Banke	955.136.956	906.648.249	865.303.676	906.616.518	105	100	95	6,91%
Podjetja	390.619.260	414.618.681	452.858.026	450.759.429	100	109	115	3,44%
Zavarovalnice	32.610.000	13.574.160	13.574.160	43.574.160	321	321	134	0,33%
TRG INVESTICIJSKIH KUPONOV	133.139.645	132.978.784	120.634.405	117.394.924	97	88	88	0,56%
PLUS KOTACIJA	629.661	630.899	607.982	605.290	100			0,52%
OSNOVNA KOTACIJA	132.509.984	132.347.885	120.026.423	116.789.634	97	88	88	99,48%
TRG DELNIC INVEST. DRUŽB	257.483.065	251.347.548	252.366.343	251.439.284	100	100	98	1,20%
SKUPAJ	18.843.144.433	19.668.084.863	21.038.376.519	21.020.909.471	100	107	112	100,00%

SKUPAJ DELNICE	9.215.749.691	8.462.218.087	8.217.000.235	7.541.063.023	92	89	82	-
----------------	---------------	---------------	---------------	---------------	----	----	----	---

SKUPAJ OBVEZNICE	9.236.772.032	10.821.540.444	13.028.878.488	13.111.012.240	101	121	142	-
------------------	---------------	----------------	----------------	----------------	-----	-----	-----	---

SKUPAJ INVEST. SKLADI	390.622.710	384.326.332	398.568.654	368.834.208	93	96	94	-
-----------------------	-------------	-------------	-------------	-------------	----	----	----	---

Tržna kapitalizacija vseh delnic (brez delnic inv.skladov) na borzi je 30.6.2010 predstavljala 21,6 % bruto domačega proizvoda (BDP) v enoletnem obdobju 2. kvartal 2009 - 1. kvartal 2010 - 34.943,00 mio EUR; Vir: SURS.

1EUR=1,4134 USD na 30.6.2009	1EUR=1,4406 USD na 31.12.2009	1EUR=1,2307 USD na 31.5.2010	1EUR=1,2271 USD na 30.6.2010
------------------------------	-------------------------------	------------------------------	------------------------------

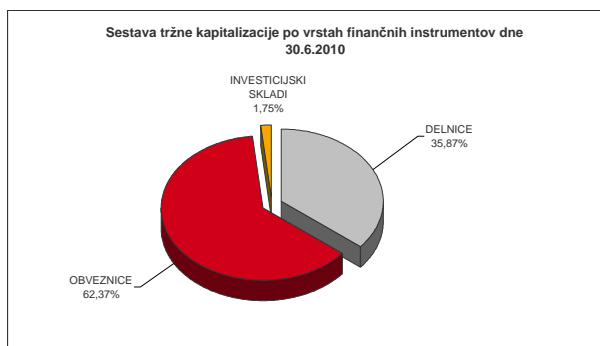
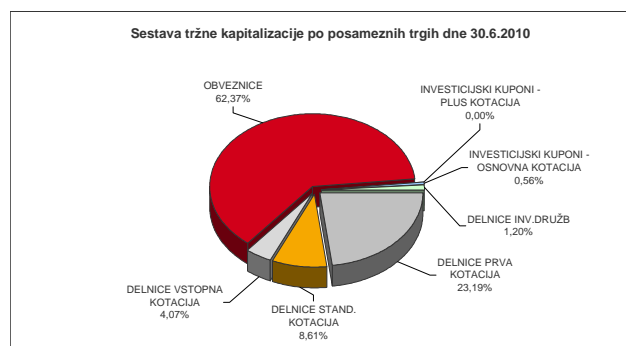

TRŽNA KAPITALIZACIJA DELNIC - PRVA KOTACIJA

Izdaja	Št. delnic, ki kotirajo	Št. delnic celotnega razreda	Delež delnic na organiz. trgu	Tečaj na 30.6.2010	Tržna kapitalizacija na 30.6.2010 (v EUR)	Tržna kapitalizacija na 30.6.2010 (v USD)
1 KRKA	35.426.120	35.426.120	100,00%	65,51 EUR	2.320.765.121	2.847.810.880
2 TELEKOM SLOVENIJE	6.535.478	6.535.478	100,00%	98,67 EUR	644.855.614	791.302.324
3 MERCATOR	3.765.361	3.765.361	100,00%	158,39 EUR	596.395.529	731.836.953
4 PETROL	2.086.301	2.086.301	100,00%	267,80 EUR	558.711.408	685.594.769
5 NOVA KREDITNA BANKA MARIBOR	26.081.979	26.081.979	100,00%	11,15 EUR	290.814.066	356.857.940
6 LUKA KOPER	14.000.000	14.000.000	100,00%	18,12 EUR	253.680.000	311.290.728
7 GORENJE	14.030.000	14.030.000	100,00%	12,73 EUR	178.601.900	219.162.391
8 INTEREUROPA	7.902.413	7.902.413	100,00%	4,00 EUR	31.609.652	38.788.204
SKUPAJ PRVA KOTACIJA					4.875.433.290	5.982.644.190

TRŽNA KAPITALIZACIJA DELNIC - STANDARDNA KOTACIJA

Izdaja	Št. delnic, ki kotirajo	Št. delnic celotnega razreda	Delež delnic na organiz. trgu	Tečaj na 30.6.2010	Tržna kapitalizacija na 30.6.2010 (v EUR)	Tržna kapitalizacija na 30.6.2010 (v USD)
REDNE DELNICE					1.799.334.593	2.207.963.479
1 ZAVAROVALNICA TRIGLAV	22.735.148	22.735.148	100,00%	19,65 EUR	446.745.658	548.201.597
2 SAVA	2.006.987	2.006.987	100,00%	186,10 EUR	373.500.281	458.322.194
3 ABANKA	7.198.874	7.200.000	99,98%	50,00 EUR	359.943.700	441.686.914
4 PIVOVARNA LAŠKO	8.611.481	8.611.481	100,00%	18,80 EUR	161.895.843	198.662.389
5 TERME ČATEŽ	497.022	497.022	100,00%	180,00 EUR	89.463.960	109.781.225
6 POZAVAROVALNICA SAVA	9.362.519	9.362.519	100,00%	8,89 EUR	83.232.794	102.134.961
7 SALUS	134.980	134.980	100,00%	433,55 EUR	58.520.579	71.810.602
8 AERODROM LJUBLJANA	1.936.229	1.936.229	100,00%	25,12 EUR	48.638.072	59.683.779
9 ISKRA AVTOELEKTRIKA	1.608.313	1.608.313	100,00%	25,20 EUR	40.529.488	49.733.734
10 ISTRABENZ	5.180.000	5.180.000	100,00%	7,60 EUR	39.368.000	48.308.473
11 ŽITO	355.792	355.792	100,00%	87,50 EUR	31.131.800	38.201.832
12 ETOL	254.619	254.619	100,00%	120,00 EUR	30.554.280	37.493.157
13 DELO PRODAJA	593.549	593.549	100,00%	26,00 EUR	15.432.274	18.936.943
14 MLINOTEST	2.389.177	2.389.177	100,00%	5,24 EUR	12.519.287	15.362.418
15 KOMPAS MTS	594.601	594.601	100,00%	8,50 EUR	5.054.109	6.201.897
16 NIKA	189.876	189.876	100,00%	14,77 EUR	2.804.469	3.441.363
PREDNOSTNE DELNICE					10.700.505	13.130.590
1 PROBANKA	396.315	400.000	99,08%	27,00 EUR	10.700.505	13.130.590
SKUPAJ STANDARDNA KOTACIJA					1.810.035.098	2.221.094.069

DEVIZNI TEČAJI 1 EUR= 1,2271 USD na 30.6.2010

TRŽNA KAPITALIZACIJA DELNIC - VSTOPNA KOTACIJA

Izdaja	Število trgovanih delnic	Št. izdanih delnic razreda	Borzi javljen delež delnic na organiz. trgu	Tečaj na 30.6.2010	Tržna kapitalizacija na 30.6.2010 (v EUR)	Tržna kapitalizacija na 30.6.2010 (v USD)
REDNE DELNICE					845.079.335	1.036.996.852
1 KD GROUP	2.675.640	2.675.640	100,00%	45,39 EUR	121.447.300	149.027.981
2 HELIOS	278.446	278.446	100,00%	350,00 EUR	97.456.100	119.588.380
3 NFD HOLDING	33.727.196	33.727.196	100,00%	2,80 EUR	94.436.149	115.882.598
4 KD	186.436	186.436	100,00%	479,50 EUR	89.396.062	109.697.908
5 AKTIVA NALOŽBE	18.214.875	18.214.875	100,00%	4,80 EUR	87.431.400	107.287.071
6 CINKARNA CELJE	814.626	814.626	100,00%	49,00 EUR	39.916.674	48.981.751
7 NAMA	953.795	953.795	100,00%	28,00 EUR	26.706.260	32.771.252
8 MAKSIMA INVEST	9.706.289	9.706.289	100,00%	2,49 EUR	24.168.660	29.657.362
9 ZLATA MONETA II	8.232.861	8.232.861	100,00%	2,89 EUR	23.792.968	29.196.351
10 JUTEKS	641.432	641.432	100,00%	35,00 EUR	22.450.120	27.548.542
11 MODRA LINIJA HOLDING	2.192.411	2.192.411	100,00%	7,95 EUR	17.429.667	21.387.945
12 MARINA PORTOROŽ	313.932	313.932	100,00%	55,00 EUR	17.266.260	21.187.428
13 FINETOL	317.898	317.898	100,00%	50,00 EUR	15.894.900	19.504.632
14 GRAND HOTEL UNION	1.814.613	1.814.613	100,00%	8,40 EUR	15.242.749	18.704.378
15 PLAMA - PUR	686.798	686.798	100,00%	15,94 EUR	10.947.560	13.433.751
16 MERCATA	2.891.874	2.891.874	100,00%	3,70 EUR	10.699.934	13.129.889
17 HRAM HOLDING	4.346.667	4.346.667	100,00%	2,20 EUR	9.562.667	11.734.349
18 GEA	1.254.960	1.254.960	100,00%	6,90 EUR	8.659.224	10.625.734
19 M1	3.932.515	3.932.515	100,00%	1,81 EUR	7.117.852	8.734.316
20 VIPA HOLDING	7.347.565	7.347.565	100,00%	0,950 EUR	6.987.534	8.574.403
21 TRIGLAV NALOŽBE	13.182.366	13.182.366	100,00%	0,500 EUR	6.591.183	8.088.041
22 ALPETOUR POTOVALNA AGENCIJA	497.847	497.847	100,00%	12,50 EUR	6.223.088	7.636.351
23 TRDNJAVA HOLDING	2.593.123	2.593.123	100,00%	2,35 EUR	6.093.839	7.477.750
24 MP FINANCE	75.000	75.000	100,00%	80,00 EUR	6.000.000	7.362.600
25 MELAMIN	349.913	349.913	100,00%	16,79 EUR	5.875.039	7.209.261
26 DATALAB TEHNOLOGIJE	106.519	106.519	100,00%	55,00 EUR	5.858.545	7.189.021
27 SLOVENIJALES	273.377	273.377	100,00%	19,05 EUR	5.207.832	6.390.530
28 CETIS	200.000	200.000	100,00%	25,00 EUR	5.000.000	6.135.500
29 MP NALOŽBE	400.000	400.000	100,00%	12,00 EUR	4.800.000	5.890.080
30 ZVON ENA HOLDING	12.431.743	12.431.743	100,00%	0,360 EUR	4.475.427	5.491.797
31 GORIŠKE OPEKARNE	523.634	523.634	100,00%	8,00 EUR	4.189.072	5.140.410
32 TERME DOBRNA	692.542	692.542	100,00%	6,00 EUR	4.155.252	5.098.910
33 ALPOS	144.913	144.913	100,00%	27,00 EUR	3.912.651	4.801.214
34 AGROGORICA	400.000	400.000	100,00%	9,22 EUR	3.688.000	4.525.545
35 TRDNJAVA I HOLDING	891.750	891.750	100,00%	4,00 EUR	3.567.000	4.377.066
36 VELANA	1.409.645	1.409.645	100,00%	2,30 EUR	3.242.184	3.978.483
37 KS NALOŽBE	3.909.878	3.909.878	100,00%	0,760 EUR	2.971.507	3.646.337
38 INTERTRADE ITA	69.531	69.531	100,00%	40,49 EUR	2.815.310	3.454.667
39 ZVON DVA HOLDING	14.120.934	14.120.934	100,00%	0,170 EUR	2.386.438	2.928.398
40 KOŠAKI TMI	40.374	40.374	100,00%	58,00 EUR	2.341.692	2.873.490
41 ELMO	708.000	708.000	100,00%	3,00 EUR	2.124.000	2.606.360
42 JAVOR PIVKA	1.134.022	1.134.022	100,00%	1,60 EUR	1.814.435	2.226.493
43 TEKSTINA	1.127.293	1.127.293	100,00%	1,40 EUR	1.578.210	1.936.622
44 INLES	712.410	712.410	100,00%	2,20 EUR	1.567.302	1.923.236
45 SIVENT	1.229.712	1.229.712	100,00%	0,320 EUR	393.508	482.873
46 MAKSIMA HOLDING	6.399.850	6.399.850	100,00%	0,060 EUR	383.991	471.195
47 ZDRAVILIŠČE ROGAŠKA	901.581	961.898	93,73%	0,400 EUR	361.534	443.638
48 JELEN GOSTINSKO PODJETJE	67.798	67.798	100,00%	3,34 EUR	226.445	277.871
49 CENTER NALOŽBE	3.777.004	3.777.004	100,00%	0,050 EUR	188.850	231.738
50 D NALOŽBE	90.810	90.810	100,00%	0,410 EUR	36.960	45.353
PREDNOSTNE DELNICE					10.515.300	12.903.324
1 PRVA GROUP	170.000	170.000	100,00%	38,00 EUR	6.460.000	7.927.066
2 KD GROUP	266.413	266.413	100,00%	15,09 EUR	4.020.172	4.933.153
3 ZDRAVILIŠČE ROGAŠKA	28.102	30.000	93,67%	1,25 EUR	35.128	43.105
SKUPAJ VSTOPNA KOTACIJA					855.594.635	1.049.900.176

DEVIZNI TEČAJI 1 EUR= 1,2271 USD na 30.6.2010

TRŽNA KAPITALIZACIJA OBVEZNIC

Izdaja	Št.izdanih obveznic po najmanjših apoenih	Tečaj na 30.6.2010	Ostanek dolga na 30.6.2010	Valuta ostanka dolga	Tržna kapitalizacija na 30.6.2010 (v EUR)	Tržna kapitalizacija na 30.6.2010 (v USD)	
1	REPUBLIKA SLOVENIJA 65. IZDAJA	1.500.000	107,10	1.000,00	EUR	1.606.500.000	1.971.336.150
2	REPUBLIKA SLOVENIJA 66. IZDAJA	1.500.000	104,40	1.000,00	EUR	1.566.000.000	1.921.638.600
3	REPUBLIKA SLOVENIJA 67. IZDAJA	1.500.000	101,56	1.000,00	EUR	1.523.400.000	1.869.364.140
4	REPUBLIKA SLOVENIJA 59. IZDAJA	25.553.128	104,57	41,73	EUR	1.115.063.405	1.368.294.305
5	REPUBLIKA SLOVENIJA 63. IZDAJA	1.000.000	104,21	1.000,00	EUR	1.042.100.000	1.278.760.910
6	REPUBLIKA SLOVENIJA 64. IZDAJA	1.000.000		1.000,00	EUR	1.000.000.000	1.227.100.000
7	REPUBLIKA SLOVENIJA 68. IZDAJA	1.000.000		1.000,00	EUR	1.000.000.000	1.227.100.000
8	SLOVENSKA ODŠKODNINSKA DRUŽBA 2.IZDAJA	16.200.096	105,86	35,57	EUR	610.004.927	748.537.046
9	SID BANKA 1. IZDAJA	5.000	100,00	100.000,00	EUR	500.000.000	613.550.000
10	REPUBLIKA SLOVENIJA 62. IZDAJA	9.358.736	97,00	41,73	EUR	378.823.852	464.854.748
11	REPUBLIKA SLOVENIJA 61. IZDAJA	7.880.699	101,30	41,73	EUR	333.136.770	408.792.130
12	REPUBLIKA SLOVENIJA 57. IZDAJA	6.223.274	106,00	41,73	EUR	275.279.057	337.794.931
13	REPUBLIKA SLOVENIJA 33. IZDAJA	248.716	140,00	511,29	EUR	178.032.405	218.463.564
14	REPUBLIKA SLOVENIJA 53. IZDAJA	792.909	105,01	100,00	EUR	83.263.374	102.172.486
15	REPUBLIKA SLOVENIJA 54. IZDAJA	1.828.310	104,00	41,73	EUR	79.347.191	97.366.939
16	REPUBLIKA SLOVENIJA 38. IZDAJA	688.470	105,00	100,00	EUR	72.289.350	88.706.261
17	NLB 18. IZDAJA	150.000	100,00	417,29	EUR	62.593.500	76.808.484
18	DARS 2. IZDAJA	148.000		417,29	EUR	61.758.920	75.784.371
19	REPUBLIKA SLOVENIJA 48. IZDAJA	564.652	105,00	100,00	EUR	59.288.460	72.752.869
20	DARS	134.300	103,00	417,29	EUR	57.723.308	70.832.272
21	REPUBLIKA SLOVENIJA 29. IZDAJA	550.000	103,00	100,00	EUR	56.650.000	69.515.215
22	PETROL 1. IZDAJA	50.000	110,00	1.000,00	EUR	55.000.000	67.490.500
23	NLB 15. IZDAJA	131.126	100,00	417,29	EUR	54.717.569	67.143.928
24	NLB 23. IZDAJA	54.200		1.000,00	EUR	54.200.000	66.508.820
25	NLB 13. IZDAJA	117.335	107,00	417,29	EUR	52.390.113	64.287.907
26	REPUBLIKA SLOVENIJA 26. IZDAJA	499.765	101,21	100,00	EUR	50.581.216	62.068.210
27	REPUBLIKA SLOVENIJA 50. IZDAJA	485.270	103,00	100,00	EUR	49.982.810	61.333.906
28	BANKA CELJE 11. IZDAJA	50.000	99,90	1.000,00	EUR	49.950.000	61.293.645
29	DARS 3. IZDAJA	102.000	102,00	417,29	EUR	43.414.852	53.274.364
30	NLB 17. IZDAJA	101.694	100,00	417,29	EUR	42.435.889	52.073.080
31	REPUBLIKA SLOVENIJA 23. IZDAJA	400.000	102,00	100,00	EUR	40.800.000	50.065.680
32	BANKA CELJE 13. IZDAJA	40.000		1.000,00	EUR	40.000.000	49.084.000
33	BANKA CELJE 10. IZDAJA	370.000	106,60	100,00	EUR	39.442.000	48.399.278
34	KD HOLDING 1. IZDAJA	400.000	97,00	100,00	EUR	38.800.000	47.611.480
35	KD HOLDING 2. IZDAJA	400.000	96,00	100,00	EUR	38.400.000	47.120.640
36	NLB 19. IZDAJA	100.000	91,70	417,29	EUR	38.265.493	46.955.586
37	POSLOVNI SISTEM MERCATOR	365.400	100,85	100,00	EUR	36.850.590	45.219.359
38	DELO PRODAJA 1. IZDAJA	4.662.470	69,00	10,00	EUR	32.171.043	39.477.087
39	REPUBLIKA SLOVENIJA 49. IZDAJA	77.979	103,90	380,00	EUR	30.787.669	37.779.548
40	PROBANKA 10. IZDAJA	30.000	101,80	1.000,00	EUR	30.540.000	37.475.634
41	ZAVAROVALNICA TRIGLAV 2. IZDAJA	30.000		1.000,00	EUR	30.000.000	36.813.000
42	NLB 22. IZDAJA	298.940	100,00	100,00	EUR	29.894.000	36.682.927
43	REPUBLIKA SLOVENIJA 21. IZDAJA	1.412.454	97,38	20,86	EUR	28.691.839	35.207.756
44	NOVA KBM 7. IZDAJA	70.000	98,22	417,29	EUR	28.690.357	35.205.937
45	SAVA 2. IZDAJA	26.500	102,00	1.000,00	EUR	27.030.000	33.168.513
46	NOVA KBM 9. IZDAJA	26.030	102,00	1.000,00	EUR	26.550.600	32.580.241
47	FACTOR BANKA 17. IZDAJA	25.000		1.000,00	EUR	25.000.000	30.677.500
48	REPUBLIKA SLOVENIJA 32. IZDAJA	238.655	103,00	100,00	EUR	24.581.465	30.163.916
49	NLB 20. IZDAJA	57.100		417,29	EUR	23.827.259	29.238.430
50	PROBANKA 9. IZDAJA	250.000	85,00	100,00	EUR	21.250.000	26.075.875
51	ABANKA VIPA 10. IZDAJA	21.000	100,50	1.000,00	EUR	21.105.000	25.897.946
52	ABANKA VIPA 12. IZDAJA	500.000	100,00	41,73	EUR	20.865.000	25.603.442
53	ABANKA VIPA 11. IZDAJA	500.000	99,70	41,73	EUR	20.802.405	25.526.631
54	CIMOS 1. IZDAJA	200.000	102,90	100,00	EUR	20.580.000	25.253.718
55	POŠTNA BANKA SLOVENIJE 7. IZDAJA	40.000	100,00	417,29	EUR	16.691.600	20.482.262
56	PROBANKA 11. IZDAJA	15.000	100,00	1.000,00	EUR	15.000.000	18.406.500
57	POTEZA SKUPINA 1. IZDAJA	15.415	90,00	1.000,00	EUR	13.873.500	17.024.172
58	ZAVAROVALNICA TRIGLAV 1. IZDAJA	13.308	102,00	1.000,00	EUR	13.574.160	16.656.852
59	FACTOR BANKA 11. IZDAJA	13.000	103,70	1.000,00	EUR	13.481.000	16.542.535
60	BANKA CELJE 8. IZDAJA	125.000	100,90	100,00	EUR	12.612.500	15.476.799
61	BANKA DOMŽALE 1. IZDAJA	125.000	100,00	100,00	EUR	12.500.000	15.338.750
62	NLB 25. IZDAJA	12.500		1.000,00	EUR	12.500.000	15.338.750
63	BANKA CELJE 12. IZDAJA	12.147	102,00	1.000,00	EUR	12.389.940	15.203.695
64	FACTOR BANKA 20. IZDAJA	13.090	93,00	1.000,00	EUR	12.173.700	14.938.347
65	PROBANKA 7. IZDAJA	120.000	100,00	100,00	EUR	12.000.000	14.725.200
66	FACTOR BANKA 14. IZDAJA	1.216	98,00	10.000,00	EUR	11.916.800	14.623.105
67	FACTOR BANKA 19. IZDAJA	12.155	97,00	1.000,00	EUR	11.790.350	14.467.938
68	FACTOR BANKA 12. IZDAJA	2.500.000	99,25	4,17	EUR	10.346.813	12.696.574
69	ABANKA VIPA 8. IZDAJA	100.000	101,00	100,00	EUR	10.100.000	12.393.710
70	ABANKA VIPA 9. IZDAJA	100.000	100,60	100,00	EUR	10.060.000	12.344.626
71	PROBANKA 8. IZDAJA	92.000	100,00	100,00	EUR	9.200.000	11.289.320
72	FACTOR BANKA 15. IZDAJA	9.000	96,50	1.000,00	EUR	8.685.000	10.657.364
73	KB1909 2. IZDAJA	205		41.666,67	EUR	8.541.667	10.481.480
74	FACTOR BANKA 21. IZDAJA	7.338	93,00	1.000,00	EUR	6.824.340	8.374.148
75	DROGA KOLINSKA 1. IZDAJA	6.498		1.000,00	EUR	6.498.000	7.973.696
76	FACTOR BANKA 22. IZDAJA	5.754		1.000,00	EUR	5.754.000	7.060.733
77	FACTOR BANKA 9. IZDAJA	5.927	92,50	1.000,00	EUR	5.482.475	6.727.545
78	FACTOR BANKA 16. IZDAJA	500	102,00	10.000,00	EUR	5.100.000	6.258.210
79	BANKA ZASAVJE 3. IZDAJA	5.000	100,53	1.000,00	EUR	5.026.500	6.168.018
80	REPUBLIKA SLOVENIJA 44. IZDAJA	106.483	105,00	41,73	EUR	4.665.712	5.725.296
81	POŠTNA BANKA SLOVENIJE 6. IZDAJA	10.000	104,00	417,29	EUR	4.339.816	5.325.388
82	DEOS 1. IZDAJA	58.259	100,02	68,86	EUR	4.012.517	4.923.760
83	KB1909 1. IZDAJA	10.000	102,50	300,00	EUR	3.075.000	3.773.333
84	POTEZA NALOŽBE	100.000	100,60	30,12	EUR	3.030.032	3.718.152
85	STANOVANJSKI SKLAD RS 3. IZDAJA	20.000	98,00	31,37	EUR	614.893	754.535
86	STANOVANJSKI SKLAD RS 1. IZDAJA	70.965	101,40	2,47	EUR	177.738	218.102
87	BANKA VIPA 7. IZDAJA	10.000	98,00	12,50	EUR	122.500	150.320
						13.111.012.240	16.088.523.120

DEVIZNI TEČAJI 1 EUR= 1,2271 USD na 30.6.2010

TRŽNA KAPITALIZACIJA INVESTICIJSKIH KUPONOV - PLUS KOTACIJA

Vzajemni skladi		Število kuponov na org. trgu	Tečaj na 30.6.2010	Tržna kapitalizacija na 30.6.2010 (v EUR)	Tržna kapitalizacija na 30.6.2010 (v USD)
1	INDEKSNI VZAJEMNI SKLAD PB URANIUM INDEX	528.152	0,620 EUR	325.870	399.875
2	INDEKSNI VZAJEMNI SKLAD PB BIOTECH INDEX	242.974	1,15 EUR	279.420	342.876
SKUPAJ				605.290	742.751

TRŽNA KAPITALIZACIJA INVESTICIJSKIH KUPONOV - OSNOVNA KOTACIJA

Vzajemni skladi		Število kuponov na org. trgu	Tečaj na 30.6.2010	Tržna kapitalizacija na 30.6.2010 (v EUR)	Tržna kapitalizacija na 30.6.2010 (v USD)
1	INFOND GLOBAL	5.830.354	9,35 EUR	54.513.810	66.893.896
1	PROBANKA GLOBALNI NALOŽBENI SKLAD	54.203.762	0,680 EUR	36.912.762	45.295.650
2	INFOND DYNAMIC	4.725.563	4,37 EUR	20.650.710	25.340.487
3	ALTA EUROSTOCK	1.013.409	4,65 EUR	4.712.352	5.782.527
SKUPAJ				116.789.634	143.312.560

TRŽNA KAPITALIZACIJA DELNIC INVESTICIJSKIH DRUŽB

Investicijske družbe		Število delnic na org. trgu	Tečaj na 30.6.2010	Tržna kapitalizacija na 30.6.2010 (v EUR)	Tržna kapitalizacija na 30.6.2010 (v USD)
1	NFD 1 DELNIŠKI INVESTICIJSKI SKLAD	160.580.300	0,870 EUR	139.383.700	171.037.739
2	KRONA SENIOR ID	6.295.193	8,13 EUR	51.179.919	62.802.879
3	KD ID	9.181.542	5,06 EUR	46.458.603	57.009.351
4	ZVON ENA ID	2.277.577	6,33 EUR	14.417.062	17.691.177
SKUPAJ				251.439.284	308.541.146

DEVIZNI TEČAJI

1 EUR=	1,2271 USD na 30.6.2010
--------	-------------------------

E) DRUGO

E1) KAZALNIKI NA DAN 30.6.2010

	Tečaj na 30.6.2010	Celotni čisti dobiček (izguba) v 000 EUR v letu 2009	Čisti dobiček (izguba) / delnico v letu 2009	T / D ⁽¹⁾	Višina dividende za leto 2008	Dividendna donosnost	Knjižna vrednost na dan 31.12.2009	Tečaj / knjižna vrednost delnic	Količnik letnega obrata tržne kapitalizacije ⁽²⁾
Gorenje	12,73 EUR	(11.504 EUR)	(0,83 EUR)	⁽³⁾			25,91 EUR	0,49	8,65%
Intereuropa	4,00 EUR	(54.193 EUR)	(6,87 EUR)	⁽³⁾			22,64 EUR	0,18	11,55%
Krka	65,51 EUR	173.766 EUR	5,14 EUR	12,74	1,10 EUR	1,68%	26,60 EUR	2,46	8,61%
Luka Koper ⁽⁴⁾	18,12 EUR	(66.304 EUR)	(4,74 EUR)	⁽³⁾			17,65 EUR	1,03	3,36%
Mercator	158,39 EUR	21.232 EUR	5,70 EUR	27,77	4,50 EUR	2,84%	215,38 EUR	0,74	29,34%
Nova KBM	11,15 EUR	10.432 EUR	0,40 EUR	27,88			15,04 EUR	0,74	7,24%
Petrol ⁽⁵⁾	279,27 EUR	10.426 EUR	5,06 EUR	55,22	5,90 EUR	2,11%	168,62 EUR	1,66	4,69%
Telekom Slovenije ⁽⁶⁾	98,67 EUR	24.608 EUR	3,78 EUR	26,08	6,00 EUR	6,08%	160,53 EUR	0,61	3,38%
KAZALNIKI PRVA KOTACIJA				44,95		2,20%		1,13	9,54%
Abanka Vipava	50,00 EUR	22.121 EUR	3,08 EUR	16,25	0,63 EUR	1,26%	50,07 EUR	1,00	0,26%
Aerodrom ⁽⁴⁾	25,12 EUR	6.109 EUR	1,61 EUR	15,61	0,43 EUR	1,71%	31,54 EUR	0,80	9,07%
Delo Prodaja ⁽⁵⁾	26,00 EUR	(60.026 EUR)	(108,99 EUR)	⁽³⁾	0,70 EUR	2,69%	37,38 EUR	0,70	0,95%
Etol	120,00 EUR	(854 EUR)	(3,35 EUR)	⁽³⁾	2,50 EUR	2,08%	129,26 EUR	0,93	1,01%
Iskra Avtoelektrika	25,20 EUR	(15.302 EUR)	(9,57 EUR)	⁽³⁾			19,21 EUR	1,31	3,01%
Istrabenz	7,60 EUR	(75.792 EUR)	(14,63 EUR)	⁽³⁾			(4,38 EUR)	(3)	19,22%
Kompas MTS	8,50 EUR	1.248 EUR	2,10 EUR	4,05			80,19 EUR	0,11	0,24%
Mlinotest	5,24 EUR	878 EUR	0,37 EUR	14,22			10,83 EUR	0,48	0,11%
Nika ^{(5) (6)}	14,77 EUR	(402 EUR)	(2,12 EUR)	⁽³⁾			14,55 EUR	1,01	0,02%
Pivovarna Laško	18,80 EUR	(156.950 EUR)	(17,99 EUR)	⁽³⁾			17,38 EUR	1,08	58,27%
Pozavarovalnica Sava	8,89 EUR	(25.122 EUR)	(2,92 EUR)	⁽³⁾			16,28 EUR	0,55	4,47%
Salus ⁽⁵⁾	433,55 EUR	6.328 EUR	50,09 EUR	8,66	40,00 EUR	9,23%	422,32 EUR	1,03	4,03%
Sava	186,10 EUR	23.577 EUR	11,77 EUR	15,82	3,20 EUR	1,72%	236,09 EUR	0,79	3,00%
Terme Čatež	180,00 EUR	4.003 EUR	8,17 EUR	22,04	5,00 EUR	2,78%	213,57 EUR	0,84	0,25%
Zavarovalnica Triglav ⁽⁷⁾	19,65 EUR	(4.811 EUR)	(0,21 EUR)	⁽³⁾	0,10 EUR	0,51%	19,79 EUR	0,99	2,98%
Žito	87,50 EUR	2.187 EUR	6,20 EUR	⁽³⁾	3,05 EUR	3,49%	192,27 EUR	0,46	3,07%
KAZALNIKI STANDARDNA KOTACIJA				(3)		1,33%		0,86	7,82%

Izračuni so opravljeni na podlagi zadnjih revidiranih računovodskih izkazov (MRS). Izračuni so bili opravljeni na podlagi povprečnega števila izdanih delnic v zadnjih 2 letih.

(1) T/D = P/E = Tečaj / Čisti dobiček na delnico (izločene rezerve za lastne deleže in lastne delnice.)

(2) Promet v zadnjih dvanajstih mesecih, povprečna tržna kapitalizacija na osnovi vrednosti na zadnji dan v tekočem mesecu, pred 6 in 12 meseci.

(3) Izračun ni smiseln.

(4) P / E in P / B se računa na vse izdane delnice (redne in prednostne).

(5) Izračun je objavljen na podlagi revidiranih računovodskih izkazov po SRS.

(6) Povprečni kazalniki (izločene delnice nesolventnih podjetij):

Povprečni T/D = P/E = tržna kapitalizacija rednih delnic prve oz. standardne kotacije (30.6.2010) / vsota neto dobičkov družb prve oz. standardne kotacije (za leto 2009), prilagojena glede na delež kotirajočih delnic.

Povprečna div. donosnost = vsota dividend, ki so jih izplačale družbe prve oz. standardne kotacije v letu 2009, prilagojene za delnice, ki ne kotirajo / tržna kapitalizacija rednih delnic prve oz. standardne kotacije (30.6.2010).

Povprečni PB = tečaj / knjižna vrednost = tržna kapitalizacija rednih delnic prve oz. standardne kotacije (30.6.2010) / vsota kapitala družb prve oz. standardne kotacije (31.12.2009), prilagojena glede na delež kotirajočih delnic.

E2) REKORDNE VREDNOSTI

REKORDNI DNEVNI PROMET PREKO BTS V LETU 2010

10.3.2010

	Vrednost	Število poslov	Količina
Navadni posli	1.511.865	454	70.983
Aplikacije	157.299	49	6.676
Sveznji	8.884.941	5	83.919
SKUPAJ	10.554.105	508	161.578

NAJVEČJE IN NAJMANJŠE VREDNOSTI PROMETA IN INDEKSOV

	V letu 2010		V letih 1990-2009	
Mesečni borzni promet v 000 EUR	66.028	marec	327.359	avgust 2009
Dnevni borzni promet v 000 EUR	10.554	10.03.2010	158.863	05.08.2009
Število borzних poslov v dnevnu	932	07.05.2010	6.391	27.12.2002
Vrednost sveznja v 000 EUR	3.967	10.03.2010	75.013	23.11.2005
Max vrednost indeksa SBI TOP	1.020,62	05.01.2010	2.674,69	31.08.2007
Min vrednost indeksa SBI TOP	853,31	09.06.2010	534,14	08.07.2003
Max vrednost indeksa LJSEX	4.201,97	06.01.2010	12.242,01	31.08.2007
Min vrednost indeksa LJSEX	3.486,04	09.06.2010	891,93	10.09.1996
OSTALO				
Tržna kapitalizacija delnic v mio EUR	8.506	31.01.2010	19.806	31.08.2007
Delež kapitalizacije delnic v lasti nerezidentov	8,72%	30.06.2010	19,68%	31.12.2002

E3) NOVI VREDNOSTNI PAPIRJI, IZKLJUČITVE IN SPREMEMBE V LETU 2010

NOVI VREDNOSTNI PAPIRJI NA LJUBLJANSKI BORZI

DELNICE - VSTOPNA KOTACIJA

Izdajatelj	Trgovalna oznaka	Vrsta delnic	Število uvrščenih delnic	Nominalna vrednost delnice	Datum uvrstitve	Datum pričetka trgovanja	Prvi notni tečaj
AGROGORICA	AGOG	redne imenske	400.000	kosovna delnica	31.3.2010	31.3.2010	8,75 EUR

OBVEZNICE

Izdajatelj	Trgovalna oznaka	Izdaja	Število uvrščenih obveznic	Apoenska struktura	Obrestna mera in zapadlost	Datum uvrstitve	Datum pričetka trgovanja
KB1909 Finančna družba	KBG2	2. izdaja	205	50.000 EUR	6mEURIBOR + 275 b.t. 24.7.2012	19.1.2010	21.1.2010
REPUBLIKA SLOVENIJA	RS67	67. izdaja	1.500.000	1.000 EUR	4,125% 26.1.2020	26.1.2010	27.1.2010
REPUBLIKA SLOVENIJA	RS68	68. izdaja	1.000.000	1.000 EUR	2,75% 17.3.2015	18.3.2010	18.3.2010
NOVA KBM	KBM9	9. izdaja	26.030	1.000 EUR	8,7% brez dospelja	29.3.2010	29.3.2010
NOVA LJUBLJANSKA BANKA	NLB25	25. izdaja	12.500	1.000 EUR	3,25% 1.10.2010	14.4.2010	14.4.2010
SAVA	SAO2	2. izdaja	26.500	1.000 EUR	7,2% 9.12.2014	27.5.2010	27.5.2010
BANKA CELJE	BCE13	13. izdaja	40.000	1.000 EUR	4,75% 30.3.2015	30.6.2010	30.6.2010
ZAVAROVALNICA TRIGLAV	ZT02	2. izdaja	30.000	1.000 EUR	5,95% 21.3.2020	30.6.2010	30.6.2010

UMIK VREDNOSTNIH PAPIRJEV

DELNICE - VSTOPNA KOTACIJA

Izdajatelj	Trgovalna oznaka	Vrsta delnic	Datum umika	Razlog umika
GORENJSKI TISK	GTKG	redne imenske	2.3.2010	umik z borznega trga

TRG INVESTICIJSKIH KUPONOV - OSNOVNA KOTACIJA

Ime sklada	Trgovalna oznaka	Datum umika	Razlog umika
MP-BALKAN.SI	MPBL	15.4.2010	umik z borznega trga

POVECANJE ŠTEVILA VREDNOSTNIH PAPIRJEV

DELNICE - VSTOPNA KOTACIJA

Izdajatelj	Trgovalna oznaka	Vrsta delnic	Št.delnic pred povečanjem	Št.delnic po povečanju	Datum povečanja
FINETOL	FINR	redne imenske	254.619	317.898	21.5.2010

ZMANJŠANJE ŠTEVILA VREDNOSTNIH PAPIRJEV

DELNICE - VSTOPNA KOTACIJA

Izdajatelj	Trgovalna oznaka	Vrsta delnic	Št.delnic pred zmanjšanjem	Št.delnic po zmanjšanju	Datum zmanjšanja
JAVOR PIVKA	JPIG	redne imenske	1.194.700	1.134.022	13.1.2010
MP NALOŽBE	MPLR	redne imenske	800.000	400.000	1.4.2010
KOŠAKI TMI	TKMG	redne imenske	43.236	40.374	28.5.2010

TRG INVESTICIJSKIH DRUŽB

Izdajatelj	Trgovalna oznaka	Vrsta delnic	Št.delnic pred zmanjšanjem	Št.delnic po zmanjšanju	Datum zmanjšanja
KRONA SENIOR ID	SNOG	redne imenske	6.895.504	6.295.193	13.5.2010

ZAPADLE OBVEZNICE

Izdajatelj	Trgovalna oznaka	Izdaja	Zadnji dan trgovanja	Datum zapadlosti
NOVA KBM	KBM8	8. izdaja	26.1.2010	1.2.2010
REPUBLIKA SLOVENIJA	RS60	60. izdaja	24.3.2010	31.3.2010
BANKA CELJE	BCE7	7. izdaja	25.3.2010	1.4.2010
BANKA CELJE	BCE9	9. izdaja	8.4.2010	15.4.2010
REPUBLIKA SLOVENIJA	RS18	18. izdaja	19.4.2010	26.4.2010
ABANKA VIPA	AB07	7. izdaja	17.5.2010	21.5.2010

F) SEZNAM VREDNOSTNIH PAPIRJEV

F1) DELNICE - PRVA KOTACIJA

Izdajatelj	Vrsta delnic	Trgovalna koda	Dejavnost	Sestava kapitala	Datum uvrstitve	Datum začetka trgovanja	Prvi enotni tečaj*	Nom. vred. delnice	Število delnic na borznem trgu	Dividenda za leto 2008/2009	Datum brez upravičenja do dividende	Naslov izdajatelja	Telefon Faks	Direktor družbe Kontaktne osebe
1 Gorenje	redne imenske	GRVG	proizvodnja električnih gospodinskih aparatov	14.030.000 rednih kosovnih delnic	30.10.2000 (28.5.98 prosti trg)	10.11.2000 (2.6.1998 prosti trg)	9,51 EUR (8,06 EUR)	1 kos	14.030.000			Partizanska 12 3000 Velenje	Tel: 03 89 91 000 Faks: 03 89 92 800	Franjo Bobinac - predsednik uprave, Mirjana Dimc Perko - članica uprave za fin. in ekonomiko
2 Intereuropa	redne imenske	IEKG	mednarodna špedicija, pomorska agencija in mednarodni cestni tovorni promet	7.902.413 rednih kosovnih imenskih delnic	24.12.1997	12.1.1998	11,32 EUR	1 kos	7.902.413			Vojkovo nabrežje 32 6000 Koper	Tel: 05 664 10 00 Faks: 05 664 26 74	Ernest Gortan - predsednik uprave Marko Jazbec - namestnik predsednika uprave
3 Krka	redne imenske	KRKG	proizvodnja farmacevtskih preparatov	35.426.120 rednih kosovnih delnic na ime	14.10.1997 (24.1.97 prosti trg)	4.11.1997 (10.2.97 prosti trg)	11,48 EUR** (14,79 EUR)**	1 kos	35.426.120	1,10 EUR	18.6.2010	Šmarješka c. 6 8501 Novo mesto	Tel: 07 33 12 111 Faks: 07 33 21 537	Jože Colarič - generalni direktor
4 Luka Koper	redne imenske	LKPG	prekladanje, skladiščenje in druge pristaniške storitve	14.000.000 rednih kosovnih delnic na ime	1.10.1996	20.11.1996	14,30 EUR	1 kos	14.000.000			Vojkovo nabrežje 38 6000 Koper	Tel: 05 665 61 00 Faks: 05 665 64 25	Gregor Veselko - predsednik uprave mag. Marjan Babič - namestnik predsednika
5 Mercator	redne imenske	MELR	trgovina, agroživilska industrija, kmetijstvo in gostinska dejavnost	3.765.361 rednih kosovnih delnic na ime	10.12.1997 (27.3.96 prosti trg)	22.12.1997 (4.4.96 prosti trg)	23,03 EUR (21,19 EUR)	1 kos	3.765.361	4,50 EUR	22.7.2009	Dunajska cesta 107 1000 Ljubljana	Tel: 01 560 10 00 Faks: 01 568 21 00	Žiga Debeljak - predsednik uprave
6 Nova KBM	redne imenske	KBMR	banka	26.081.979 rednih imenskih kosovnih delnic	29.11.2007	10.12.2007	36,61 EUR	1 kos	26.081.979			Vita Kraigherja 4 2505 Maribor	Tel: 02 229 22 90 Faks: 02 25 24 333	Matjaž Kovačič - predsednik uprave Manja Skeršič - članica uprave
7 Petrol	redne imenske	PETG	prodaja naftnih derivatov	2.086.301 rednih kosovnih imenskih delnic	18.3.1997	5.5.1997	96,48 EUR	1 kos	2.086.301	5,90 EUR	7.5.2010	Dunajska 50 1000 Ljubljana	Tel: 01 47 14 234 Faks: 01 47 14 809	Aleksander Svetelšek - predsednik uprave Jani Živko - član uprave
8 Telekom Slovenije	redne imenske	TLSG	telekomunikacije	6.535.478 rednih delnic z nominalno 1 kos	18.9.2006	2.10.2006	296,29 EUR	1 kos	6.535.478	3,00 EUR	2.7.2010	Cigaletova 15 1000 Ljubljana	Tel: 01 234 10 00 Fax: 01 231 47 36	Ivica Kranjčević, predsednik uprave Dušan Mitič - podpredsednik uprave

F2) DELNICE - STANDARDNA KOTACIJA

Izdajatelj	Vrsta delnic	Trgovalna koda	Dejavnost	Sestava kapitala	Datum sprejema	Datum začetka trgovanja	Prvi enotni tečaj*	Nom. vred. delnice	Število delnic na borznem trgu	Dividenda za leto 2008/2009	Datum brez upravičenja do dividende	Naslov izdajatelja	Telefon Faks	Direktor družbe Kontaktne osebe	
1	Abanka Vipava	redne imenske	ABKN	banka	7.200.000 rednih kosovnih delnic na ime	27.10.2008	27.10.2008	44,50 EUR	1 kos	7.198.874	0,63 EUR	31.5.2010	Slovenska c. 58 1517 Ljubljana	Tel: 01 471 81 00 Faks: 01 432 51 65	mag. Matej Narat - predsednik uprave
2	Aerodrom	redne imenske	AELG	letališke storitve	1.936.229 rednih kosovnih delnic na ime in 1.860.298 prednostnih participativnih kosovnih delnic z omejeno glasovalno pravico	15.9.1997	8.10.1997	11,98 EUR	1 kos	1.936.229	0,63 EUR	28.6.2010	Zg. Brnik 130a 4210 Brnik	Tel: 04 20 61 000 Faks: 04 20 21 220	Zmago Skobir - predsednik uprave
3	Delo Prodaja	redne imenske	DPRG	prodaja in distribucija časopisov	593.549 rednih kosovnih delnic na ime	25.1.2001	12.2.2001	71,68 EUR	1 kos	593.549	0,30 EUR	9.7.2010	Dunajska 5 1000 Ljubljana	Tel: 01 47 38 600 Faks: 01 473 86 04	Branko Bergant - predsednik uprave
4	Etol	redne imenske	ETOG	predelava arom in eteričnih olj	254.619 navadnih imenskih kosovnih delnic	21.11.1996	21.2.1997	96,51 EUR	1 kos	254.619	2,50 EUR	17.6.2010	Škofja vas 39 3000 Celje	Tel: 03 42 77 100 Faks: 03 42 77 118	Zdenko Zanoški - predsednik uprave
5	Iskra Avtoelektrika	redne imenske	IALG	proizvodnja električne opreme za stroje in vozila	1.608.313 rednih kosovnih delnic na ime	28.9.2006 (20.10.2004 prosti trg)	12.10.2006 (26.10.2004 prosti trg)	40,06 EUR (38,81 EUR)	1 kos	1.608.313			Pojlje 15 5290 Sempeter pri Gorici	Tel: 05 33 93 000 Faks: 05 33 93 801	Edvin Sever - predsednik uprave
6	Istrabenz	redne imenske	ITBG	upravljanje holding družb	5.180.000 navadnih imenskih kosovnih delnic	30.5.1997 (21.1.97 prosti trg)	16.6.1997 (3.2.97 prosti trg)	15,88 EUR (19,79 EUR)	1 kos	5.180.000			Ulica Zore Perello Godina 2 6000 Koper	Tel: 05 662 15 00 Faks: 05 662 15 15	Bogdan Topič - predsednik uprave Rudi Grbec - lan uprave
7	Kompas MTS	redne imenske	MTSG	trgovsko turistična dejavnost	594.601 navadnih imenskih kosovnih delnic	24.11.2000	8.12.2000	5,96 EUR	1 kos	594.601			Pražakova 4 1000 Ljubljana	Tel: 01 200 61 00 Faks: 01 200 64 34	Aleksander Jereb - direktor
8	Mlinotest	redne imenske	MAJG	živilska industrija	2.389.177 rednih kosovnih delnic na ime	6.3.2000	3.4.2000	5,20 EUR	1 kos	2.389.177			Tovarniška 14 5270 Ajdovščina	Tel: 05 364 45 00 Faks: 05 364 46 18	David Nabergoj - predsednik uprave
9	Nika investiranje in razvoj	redne prinosniške	NIKN	finančne storitve	189.876 rednih kosovnih delnic na ime	4.6.1991	4.6.1991	1.755,00 SIT	1 kos	189.876			Trg izgnancev 1a 8250 Brežice	Tel: 07 49 62 236 01 432 41 16 Faks: 07 69 62 852 01 433 13 47	Branko Šušterič - direktor
10	Pivovarna Laško	redne imenske	PILR	proizvodnja in prodaja piva	8.611.481 rednih imenskih delnic z nominalno 1 kos	13.1.2000	1.2.2000	28,37 EUR	1 kos	8.611.481			Trubarjeva 28 3270 Laško	Tel: 03 734 80 00 Faks: 03 57 31 617	Dušan Zorko - direktor
11	Pozavarovalnica Sava	redne imenske	POSR	pozavarovanje	9.362.519 rednih imenskih delnic z nominalno 1 kos	11.6.2008	12.6.2008	28,34 EUR	1 kos	9.362.519			Dunajska 56 1000 Ljubljana	Tel: 01 475 02 00 Faks: 01 475 02 64	Zvonko Ivanušič - predsednik uprave
12	Probanka	prednostne imenske	PRBP	banka	2.133.214 navadnih imenskih kosovnih delnic PRBR in 400.000 prednostnih imenskih kosovnih delnic PRBP	30.3.1993	30.3.1993	118,14 EUR	1 kos	396.315			Svetozarevska 12 2000 Maribor	Tel: 02 25 20 513 Faks: 02 25 20 578	Romana Pajenk - predsednica uprave
13	Salus	redne prinosniške	SALR	trgovina na debelo s farmacevtskimi, medicinskimi in drugimi proizvodi	135.000 prinosniških kosovnih delnic razreda B	16.1.1992	16.1.1992	32,31 EUR	1 kos	134.980	40,00 EUR	24.5.2010	Mašera Spasičeva 10 1000 Ljubljana	Tel: 01 589 91 00 Faks: 01 568 10 22	Miha Lavrič - direktor
14	Sava	redne imenske	SAVA	gumarska in kemična industrija	2.006.987 rednih kosovnih delnic	13.12.1999	6.1.2000	165,54 EUR	1 kos	2.006.987	3,20 EUR	15.6.2010	Škofjeloška c.6 4502 Kranj	Tel: 04 206 5000 Faks: 04 206 6446	Janez Bohorič - predsednik uprave
15	Terme Čatež	redne imenske	TCRG	medicinska rehabilitacija in turizem	497.022 kosovnih delnic	7.6.1993	26.8.1993	1.156,61 SIT	1 kos	497.022	5,50 EUR	1.7.2010	Topliška c. 35 8251 Čatež ob Savi	Tel: 07 49 35 000 Faks: 07 49 62 721	Bojan Petan - generalni direktor Zvone Krulc - pomočnik direktorja za finance
16	Zavarovalnica Triglav	redne imenske	ZVTG	zavarovalništvo	22.735.148 redne imenske kosovne delnice	9.9.2008	9.9.2008	49,05 SIT	1 kos	22.735.148	0,10 EUR	25.8.2009	Miklošičeva c. 19 1000 Ljubljana	Tel: 01 47 47 200 Faks: 43 26 302	Matjaž Rakovec - predsednik uprave
17	Žito	redne imenske	ZTOG	prehrambena industrija	355.792 rednih kosovnih delnic na ime	3.3.2000	20.3.2000	101,96 EUR	1 kos	355.792	4,20 EUR	5.7.2010	Šmartinska cesta 154 1000 Ljubljana	Tel: 01 587 61 00 Faks: 01 542 41 66	Anton Balažič - predsednik uprave

* Enotni tečaj prvega trgovalnega dne je preračunan na podlagi tečaja Banke Slovenije na ta dan

F3) DELNICE - VSTOPNA KOTACIJA

Izdajatelj	Trgovalna koda	Vrsta delnic	Datum uvstitve	Datum začetka trgovanja	Dejavnost	Sestava kapitala	Prvi enotni tečaj	Nom. vred. delnice	Dividenda za leto 2008/2009	Datum brez upravljanja do dividende	Št. delnic na borznem trgu	Naslov izdajatelja	Telefon Faks	Direktor družbe Kontaktne osebe
1 AGROGORICA	AGOG	redne imenske	31.3.2010	31.3.2010	trgovina na debelo s sadjem in zelenjavo	400.000 rednih kosovnih delnic	8,75 EUR	1 kos			400.000	Vrtojbenska cesta 48 5290 Šempeter pri Gorici	Tel: 05 330 30 00 Fax: 05 90 74 791	Aleksandra Čargo - predsednica upravnega odbora Aleš Modic - izvršni direktor
2 AKTIVA NALOŽBE	ATPG	redne imenske	26.2.2004	27.2.2004	investiranje in upravljanje naložb	16.711.627 rednih kosovnih delnic	3,75 EUR	1 kos			18.214.875	Dunajska 156 Ljubljana	Tel: 01 560 46 71 Fax: 01 560 46 77	Tadej Počivavšek - direktor
3 Alpetour potovalna agencija	APAG	redne imenske	21.7.2000	2.8.2000	prevoz potnikov v cestnem potniškem prometu	497.847 rednih kosovnih delnic na ime	4,82 EUR	1 kos	0,75 EUR	6.7.2010	497.847	Mirka Vadnova 8 4000 Kranj	Tel: 04 201 20 11 Faks: 04 20 13 100	Ivanka Zupančič Gaber - direktorica
4 ALPOS	APOG	redne imenske	29.3.2006	10.4.2006	industrija kovinskih izdelkov in opreme	144.913 rednih kosovnih delnic na ime	41,73 EUR	1 kos	1,67 EUR	26.6.2009	144.913	Cesta Leona Dobrotiška 2 Šentjur	Tel: 03 746 31 00 Fax: 03 746 31 01	Mirjan Bevc - predsednik uprave, generalni direktor
5 Center Naložbe	IFHR	redne imenske	19.7.2004	22.7.2004	dejavnost holdingov	3.777.004 rednih delnic z nominalo 1 kos	2,58 EUR	1 kos			3.777.004	Vita Kraigherja 5 2000 Maribor	Tel: 02 229 20 80 Faks: 02 229 27 96	Drago Naberšnik - direktor
6 Cetis	CETG	redne imenske	27.2.1997	10.3.1997	proizvodnja grafičnih potrebščin in papirja	200.000 rednih delnic z nominalo 1 kos	49,72 EUR	1 kos			200.000	Čopova 24 3000 Celje	Tel: 03 42 78 500 Faks: 03 42 78 817	Simona Potočnik - glavna direktorica Miro Zakrajšek
7 Cinkarna Celje	CICG	redne imenske	27.2.1998	6.3.1998	proizvodnja kemikalij in predelava cinka	814.626 rednih kosovnih delnic	33,71 EUR	1 kos			814.626	Kidričeva 26 3000 Celje	Tel: 03 42 76 000 Faks: 03 42 76 106	Tomaž Benčina - predsednik uprave Marija Kolarič
8 D Naložbe	DFNR	redne imenske	28.3.2008	31.3.2008	dejavnost holdingov	90.810 navadnih imenskih kosovnih delnic	1,01 EUR	1 kos			90.810	Šmartinska 52 1000 Ljubljana		Primož Pinoza
9 DATALAB Tehnologije	DATR	redne imenske	30.6.2008	30.6.2008	razvoj in založba programskih paketov	106.519 navadnih imenskih kosovnih delnic	93,90 EUR	1 kos			106.519	Koprska ulica 92 1000 Ljubljana	Tel: 01 252 89 00 Faks: 01 252 89 10	Andrej Mertelj - predsednik uprave
10 ELMO	IELG	redne imenske	16.2.2001	22.2.2001	elektroinstalacije	708.000 rednih kosovnih delnic	1,23 EUR	1 kos			708.000	Vojkova 58 1000 Ljubljana	Tel: 01 530 88 00 Fax: 01 530 88 48	Majda Andoljšek - v.d. direktorja
11 Finetol	FINR	redne imenske	25.2.2008	29.2.2008	dejavnost holdingov	317.898 navadnih imenskih kosovnih delnic	300,00 EUR	1 kos			317.898	Škofja vas 39 3000 Celje	Tel: 03 42 77 410 Fax: 03 42 74 11	Franci Strajner - direktor
12 Gea tovarna olja	GSBG	redne imenske	22.7.1996	30.7.1996	proizvodnja rastlinskih olj in masti	1.254.960 rednih kosovnih delnic	6,55 EUR	1 kos	0,60 EUR	9.2.2010	1.254.960	Trg svobode 3 2310 Slovenska Bistrica	Tel: 02 843 26 10 Faks: 02 84 32 613	Leopold Turnšek - direktor Milka Likl - vodja SFR
13 Goriške opekarne	GORG	redne imenske	2.3.1999	8.3.1999	proizvodnja vseh vrst opečnih izdelkov iz gline	523.634 rednih kosovnih delnic	9,03 EUR	1 kos			523.634	Merljaki 7 5292 Renče	Tel: 05 39 85 200 Faks: 05 39 85 260	Jože Stibilj - direktor
14 Grand hotel Union	GHUG	redne imenske	29.12.1999	5.1.2000	opravljanje hotelskih storitev, predvsem nastanitve in prehrane gostov	1.814.613 rednih kosovnih delnic	10,82 EUR	1 kos	0,49 EUR	29.6.2010	1.814.613	Mikošičeva 1 1000 Ljubljana	Tel: 01 30 81 270 Faks: 01 42 30 15	Bogdan Lipovšek - direktor
15 Helios	HDOG	redne imenske	11.9.1996	19.9.1996	posredništvo pri prodaji goriv, rud, kovin in tehničnih kemikalij	278.446 rednih delnic na ime z nominalo 42 EUR	53,81 EUR	42,00 EUR			278.446	Količvo 2 1230 Domžale	Tel: 01 721 3007 Faks: 01 722 4000	Uroš Slavinec - direktor Marko Vresk
16 HRAM HOLDING	ST1R	redne imenske	26.1.2004	27.1.2004	dejavnost holdingov	4.346.667 rednih delnic	1,49 EUR	1 kos			4.346.667	Vilharjeva 29 1000 Ljubljana	Tel: 01 306 55 66 Faks: 01 306 55 70	Sašo Tanko - direktor
17 Inles	IHPG	redne imenske	5.10.1999	8.10.1999	proizvodnja stavbnega pohištva	712.410 rednih kosovnih delnic na ime	2,55 EUR	1 kos			712.410	Kolodvorska 22 1310 Ribnica	Tel: 01 837 71 00 Faks: 01 83 77 333	Andrej Mate - predsednik uprave
18 Intertrade ITA	INRG	redne imenske	9.10.1997	20.10.1997	zastopanje tujih firm s področja strojne opreme	69.531 rednih delnic na ime z nominalo 42 EUR	235,48 EUR	42,00 EUR	1,67 EUR	7.7.2010	69.531	Tomšičeva 3 1000 Ljubljana	Tel: 01 425 1025 Faks: 01 425 3189	Andraž Prelesnik - direktor Danijela Knapič
19 Javor	JPIG	redne imenske	26.10.2000	13.11.2000	proizvodnja furnirja, vezanega in slojastega lesa, vlaknenih in drugih plošč	1.134.022 rednih kosovnih delnic na ime	2,38 EUR	1 kos			1.134.022	Kolodvorska 9a 6257 Pivka	Tel: 05 7210 200 Faks: 05 7210 215	Bruno Komac - predsednik uprave

F3) DELNICE - VSTOPNA KOTACIJA

Izdajatelj	Trgovalna koda	Vrsta delnic	Datum uvstitve	Datum začetka trgovanja	Dejavnost	Sestava kapitala	Prvi enotni tečaj	Nom. vred. delnice	Dividenda za leto 2008/2009	Datum brez upravičenja do dividende	Št. delnic na borznem trgu	Naslov izdajatelja	Telefon Faks	Direktor družbe Kontaktne osebe	
20	Jelen	JESG	redne imenske	24.11.1999	29.11.1999	prodaja gostinskih storitev ter nočitvenih zmogljivosti	67.798 rednih delnic na ime z nominalo 1.000 SIT	4,68 EUR	1.000 SIT		67.798	Mestni trg 2 3210 Slovenske Konjice	Tel: 03 757 57 00 Faks: 03 757 57 01	Barbara Vrečko Klančnik - predsednica uprave	
21	Juteks	JTKG	redne imenske	29.10.1999	2.11.1999	proizvodnja talnih oblog na različnih podlagah	641.432 rednih kosovnih delnic na ime	8,50 EUR	1 kos		641.432	Ložnica 53a 3310 Zalec	Tel: 03 712 07 00 Faks: 03 712 07 55	Milivoj Dolar - direktor	
22	KD	SKDR	redne imenske	12.12.2000	21.12.2000	upravljanje holding družb	186.436 rednih imenskih delnic po 1 kos	47,34 EUR	1 kos		186.436	Celovška 206 1000 Ljubljana	Tel: 01 582 67 00 Faks: 01 518 32 24 01 518 41 00	Matjaž Gantar - predsednik uprave Mojca Ribič	
23	KD Group	KDHP	prednostne participativne	12.7.2001	18.7.2001	upravljanje holding družb	2.675.640 rednih delnic na ime z nominalo 1 kos in 266.413 prednostnih participativnih imenskih delnic z nominalo 1 kos	26,67 EUR	1 kos		266.413	Celovška 206, 1000 Ljubljana	Tel: 01 582 67 00 Faks: 01 518 41 00	Matjaž Gantar - direktor	
24	KD Group	KDHR	redne imenske	31.1.2001	5.2.2001	upravljanje holding družb	2.675.640 rednih delnic na ime z nominalo 1 kos in 266.413 prednostnih participativnih imenskih delnic z nominalo 1 kos	30,81 EUR	1 kos		2.675.640	Celovška 206 1000 Ljubljana	Tel: 01 582 67 00 Faks: 01 518 41 00	Matjaž Gantar - direktor	
25	Košaki TMI	TKMG	redne imenske	7.10.1999	11.10.1999	predelava mesa in proizvodnje mesnih izdelkov	40.374 rednih kosovnih delnic na ime	20,36 EUR	1 kos		40.374	Oreško nabrežje 1 2000 Maribor	Tel: 02 23 52 200 Faks: 02 23 52 251	Bojan Rus - direktor	
26	KS Naložbe	KSFR	redne imenske	19.12.2007	24.12.2007	dejavnost holdingov	3.909.87 navadnih kosovnih delnic	2,05 EUR	1 kos		3.909.878	Dunajska 9 1000 Ljubljana	Tel: 01 30 01 400	Blaž Vodopivec - direktor	
27	M1	MR1R	redne imenske	4.8.2004	4.8.2004	dejavnost holdingov	3.932.515 rednih kosovnih delnic na ime	1,67 EUR	1 kos		3.932.515	Kotnikova ulica 25 1000 Ljubljana	Tel: 01 473 44 37	Rolando Krajnc - direktor	
28	Maksima Holding	MAHR	redne imenske	28.4.2003	6.5.2003	dejavnost holdingov	6.399.850 rednih kosovnih delnic na ime	2,50 EUR	1 kos		6.399.850	Trg republike 3 1000 Ljubljana	Tel: 01 20 04 710 Fax: 01 20 04 730	Milan Marinič - direktor družbe	
29	Maksima Invest	MKIR	redne imenske	26.10.2004	26.10.2004	dejavnost holdingov	9.706.289 rednih kosovnih delnic	2,10 EUR	1 kos		9.706.289	Trdinova 4 1000 Ljubljana	Tel: 01 434 10 13 Faks: 01 431 11 09	Milan Ževart - direktor	
30	Marina Portorož	MAPG	redne imenske	11.9.1996	19.9.1996	navtične in gostinske storitve	313.932 rednih kosovnih delnic na ime	37,31 EUR	1 kos	3,00 EUR	31.8.2009	313.932	Cesta solinarjev 8 6320 Portorož	Tel: 05 676 1100 Faks: 05 676 1510	Marjan Božnik - direktor Irena Kastelic
31	MP NALOŽBE	MPLR	redne imenske	1.12.1997	12.12.1997	upravljanje s finančnim premoženjem strank, trgovarje in posredovanje	400.000 rednih imenskih kosovnih delnic	1,61 EUR **	1 kos	0,25 EUR	1.10.2009	400.000	Ulica Gradnikove brigade 11 1000 Ljubljana	Tel: 01 58 74 777 Fax: 01 58 74 770	Bogdan Pušnik - generalni direktor
32	MP FINANCE	MDUR	redne imenske	10.12.2007	13.12.2007	upravljanje premoženja vzajemnih skladov in premoženja dobro poučenih vlagateljev	75.000 rednih imenskih kosovnih delnic	350,00 EUR	1 kos			75.000	Železna cesta 18 1000 Ljubljana	Tel: 01 58 74 777 Fax: 01 58 74 770	Valter Grilanc - predsednik uprave
33	Melamin Kočevje	MKOG	redne imenske	13.9.1996	23.9.1996	lesna, kemična in obutvena industrija ter trgovina	349.913 rednih kosovnih delnic na ime	6,48 EUR	1 kos			349.913	Tomšičeva 9 1330 Kočevje	Tel: 01 8959 300 Faks: 01 895 0334	Srečko Štefanič - direktor Tomo Jarni
34	Mercata	MROR	redne imenske	27.7.2004	27.7.2004	dejavnost holdingov	2.891.874 rednih kosovnih delnic na ime	1,63 EUR	1 kos			2.891.874	Železna cest a18 1000 Ljubljana	Tel: 01 473 44 37 Faks: 01 473 44 80	Vinko Berginc - direktor
35	Modra linija holding	MLHR	redne imenske	15.11.2002	20.11.2002	finančno posredništvo	2.192.411 rednih kosovnih delnic na ime	1,84 EUR	1 kos			2.192.411	Pristaniška ulica 12 6000 Koper	Tel: 05 66 33 150 Faks: 05 66 33 120	Žarko Ždralič - direktor

F3) DELNICE - VSTOPNA KOTACIJA

Izdajatelj	Trgovalna koda	Vrsta delnic	Datum uvstitve	Datum začetka trgovanja	Dejavnost	Sestava kapitala	Prvi enotni tečaj*	Nom. vred. delnice	Dividenda za leto 2008/2009	Datum brez upravičenja do dividende	Št. delnic na borznem trgu	Naslov izdajatelja	Telefon Faks	Direktor družbe Kontaktne osebe	
36	Nama	NALN	redne imenske	30.4.2004	30.4.2004	trgovina na drobno in oddajanje poslovnih prostorov	953.795 rednih kosovnih delnic na ime	5,04 EUR	1 kos	0,53 EUR	23.6.2010	953.795	Tomšičeva 1 1000 Ljubljana	Tel: 01 425 8300 Faks: 01 252 4756	Bernarda Trebušak - generalna direktorica
37	NFD HOLDING	NF2R	redne imenske	9.12.2003	10.12.2003	drugo finančno posredništvo	33.727.196 rednih kosovnih delnic	2,81 EUR	1 kos			33.727.196	Trdinova 4 1000 Ljubljana	Tel: 01 434 10 00 Faks: 01 431 11 09	Zoran Boškovič - direktor
38	Plama-pur	POPG	redne imenske	1.12.1999	6.12.1999	proizvodnja in predelava poliuretanskih pen	686.798 rednih kosovnih delnic na ime	14,25 EUR	1 kos	0,90 EUR	23.4.2010	686.798	Podgrad 17 6244 Podgrad	Tel: 05 71 49 100 Faks: 05 71 49 299	Radoš Gregorič - predsednik uprave
39	Sivent	SING	redne imenske	21.2.2008	27.2.2008	družba tveganega kapitala	1.229.712 kosovnih delnic	2,66 EUR	1 kos			1.229.712	Tehnološki park 19 1000 Ljubljana	Tel: 01 620 82 50 Fax: 01 620 82 59	Jure Bizjak predsednik upravnega odbora
40	Skupina Prva	PPDG	prednostne neglasovalne imenske kumulativne	7.7.2005	20.7.2005	dejavnost pokojninskih skladov	194.565 delnic razreda A in 170.000 prednostnih delnic razreda B z nominalno 42 EUR	58,43 EUR	42 EUR	2,52 EUR	29.6.2010	170.000	Železna cesta 18 1000 Ljubljana	Tel: 01 234 58 00 Faks: 01 436 12 15	dr. Alenka Žnidaršič Kranjc - predsednica uprave
41	Slovenijales	SLLG	redne imenske	24.4.1996	8.5.1996	posredovanje blaga in storitev v mednarodni trgovini, maloprodaja in veleprodaja	273.604 rednih imenskih delnic po 1 kos	14,41 EUR	1 kos			273.377	Dunajska cesta 22 1000 Ljubljana	Tel: 01 474 42 00 Faks: 01 432 61 30	Mitja Pleterski - direktor Djordja Kobal
42	Tekstina	TEAG	redne imenske	31.1.1997	12.2.1997	proizvodnja preje, tkanje in oplemenitenje tekstilij ter izdelava konfekcije	1.127.293 rednih imenskih kosovnih delnic	1,70 EUR	1 kos			1.127.293	Tovarniška 15 5270 Ajdovščina	Tel: 05 369 2000 Faks: 05 369 2203	Simeon Špruk - direktor Ivica Koren - vodja fin.oddelka
43	Terme Dobrna	ZDDG	redne imenske	30.6.1999	5.7.1999	medicinska dejavnost ter turistične, hotelske in gostinske usluge	692.542 rednih imenskih kosovnih delnic	2,82 EUR	1 kos			692.542	Dobrna 50 3204 Dobrna	Tel: 03 780 8000 Faks: 03 780 8200	Janez Mlakar - direktor Duško Presekar Erik Heiligstein
44	Trnjava Holding	TR0R	redne imenske	30.3.2004	31.3.2004	dejavnost holdingov	2.593.123 rednih kosovnih delnic	1,68 EUR	1 kos			2.593.123	Trdinova 4 1000 Ljubljana	Tel: 01 43 41 000 Faks: 01 43 11 000	Milan Ževart - direktor
45	Trnjava Holding I	TR1R	redne imenske	30.3.2004	31.3.2004	dejavnost holdingov	891.750 rednih kosovnih delnic	1,56 EUR	1 kos			891.750	Trdinova 4 1000 Ljubljana	Tel: 01 43 41 000 Faks: 01 43 11 109	Milan Ževart - direktor
46	Triglav naložbe	TRSG	redne imenske	6.4.2004	7.4.2004	dejavnost holdingov	13.182.366 rednih kosovnih delnic	1,67 EUR	1 kos			13.182.366	Slovenska 54 1000 Ljubljana	Tel: 01 43 45 540 Faks: 01 43 45 550	mag. Metka Petek - predsednica uprave
47	Velana	VLJG	redne imenske	18.12.2002	23.12.2002	proizvodnja tekstilnih izdelkov razen oblačil	1.409.645 navadnih kosovnih delnic na ime	1,44 EUR	1 kos			1.409.645	Šmartinska 52 1000 Ljubljana	Tel: 01 360 31 00 Faks: 01 360 31 98	Leopold Poljanšek - direktor
48	Vipa holding	VHDR	redne imenske	29.10.2003	5.11.2003	drugo finančno posredništvo	7.347.565 rednih kosovnih delnic na ime	3,41 EUR	1 kos			7.347.565	Kidričeva ulica 19 5000 Nova Gorica	Tel: 05 33 11 570 Faks: 05 30 28 506	Lucijan Čermej - predsednik uprave
49	Zdravilišče Rogaška	RGP	prednostne	4.2.1999	11.2.1999	upravljanje holding družb	961.898 navadnih delnic na ime z nominalno 1.000 SIT in 30.000 prednostnih delnic na ime z nominalno vrednostjo 2.000 SIT	7,87 EUR	2.000 SIT			28.102	Zdraviliški trg 14 3250 Rogaška Slatina	Tel: 03 81 82 640 Faks: 03 81 82 649	Milena Jelen - predsednica uprave Dragica Herček
50	Zdravilišče Rogaška	RGS	redne imenske	4.2.1999	11.2.1999	upravljanje holding družb	961.898 navadnih delnic na ime z nominalno 1.000 SIT in 30.000 prednostnih delnic na ime z nominalno vrednostjo 2.000 SIT	2,14 EUR	1.000 SIT			901.581	Zdraviliški trg 14 3250 Rogaška Slatina	Tel: 03 81 82 640 Faks: 03 81 82 649	Milena Jelen - predsednica uprave Dragica Herček
51	ZLATA MONETA II	ZM2R	redne imenske	12.11.2003	13.11.2003	drugo finančno posredništvo	8.232.861 navadnih delnic na ime z nominalno vrednostjo 1.000 SIT	2,16 EUR	1 kos			8.232.861	Trg Leona Štuklja 12 2000 Maribor	Tel: 02 252 08 33 Faks: 02 252 08 31	Radovan Stonič - direktor
52	ZVON DVA HOLDING	ZV2R	redne imenske	24.2.2004	25.2.2004	dejavnost holdingov	14.120.934 rednih kosovnih delnic	2,61 EUR	1 kos			14.120.934	Slovenska 17 2000 Maribor	Tel: 02 229 06 00 Faks: 02 229 06 21	Franc Ješovnik - predsednik uprave
53	ZVON ENA HOLDING	ZVHR	redne imenske	24.10.2003	30.10.2003	dejavnost holdingov	12.431.743 rednih kosovnih delnic na ime	6,71 EUR	1 kos			12.431.743	Slovenska ulica 17 2000 Maribor	Tel: 02 22 90 600 Faks: 02 22 90 621	Simon Zdošek - predsednik uprave

* Enotni tečaj prvega trgovalnega dne je preračunan na podlagi tečaja Banke Slovenije na ta dan

** Vrednosti so prilagojene zaradi delitve delnic 1:10

F4) OBVEZNICE

Izdajatelj	Trgovalna koda	Datum urstitve	Datum začetka trgovanja	Dejavnost	Zavarovanje terjatev	Namen izdaje obveznice	Nom. vred. izdaje na borzi	Apoenska sestava	Število izdanih obveznic po aponih	Letna obr. mera	Začetek obrest. in rok zapadlosti	Način odplačevanja	Datum izplač. kuponov	Naslov izdajatelja	Telefon Faks	Direktor Kontaktne osebe	
1	Abanka Vip	AB08	15.9.2004	22.9.2004	banka	za izplačilo obveznosti iz naslova obveznic jamči banka z vsem svojim premoženjem neomejeno	povečanje jamstvenega kapitala banke	10.000.000 EUR	100 EUR	100.000	4,9%	1.3.2004 1.3.2011 7 let	obresti letno, glavnica ob zapadlosti	1.3.	Slovenska c. 58 1517 Ljubljana	Tel: 01 471 81 00 Faks: 01 432 51 65	mag. Matej Narat - predsednik uprave Marija Pogačar
2	Abanka Vip	AB09	15.9.2004	22.9.2004	banka	za izplačilo obveznosti iz naslova obveznic jamči banka z vsem svojim premoženjem neomejeno	povečanje jamstvenega kapitala banke	10.000.000 EUR	100 EUR	100.000	4,7%	1.3.2004 1.3.2011 7 let	obresti letno, glavnica ob zapadlosti	1.3.	Slovenska c. 58 1517 Ljubljana	Tel: 01 471 81 00 Faks: 01 432 51 65	mag. Matej Narat - predsednik uprave Marija Pogačar
3	Abanka Vip	AB10	23.2.2005	7.3.2005	banka	za izplačilo obveznosti iz naslova obveznic jamči banka z vsem svojim premoženjem neomejeno	povečanje jamstvenega kapitala banke	21.000.000 EUR	1.000 EUR	21.000	4,6%	1.10.2004 1.10.2011 7 let	obresti letno, glavnica ob zapadlosti	1.10.	Slovenska c. 58 1517 Ljubljana	Tel: 01 471 81 00 Faks: 01 432 51 65	mag. Matej Narat - predsednik uprave Marija Pogačar
4	Abanka Vip	AB11	22.6.2006	30.6.2006	banka	izdajatelj jamči z vsem svojim premoženjem	dolgoročno financiranje komitentov, uravnavanje obrestnega tveganja ter usklajevanja ročnosti aktive in pasive	20.865.000 EUR	41,73 EUR	500.000	4,0%	1.12.2005 1.12.2010 5 let	obresti polletno, glavnica ob zapadlosti	1.12.	Slovenska c. 58 1517 Ljubljana	Tel: 01 471 81 00 Faks: 01 432 51 65	mag. Matej Narat - predsednik uprave Marija Pogačar
5	Abanka Vip	AB12	22.6.2006	30.6.2006	banka	izdajatelj jamči z vsem svojim premoženjem	dolgoročno financiranje komitentov, uravnavanje obrestnega tveganja ter usklajevanja ročnosti aktive in pasive	20.865.000 EUR	41,73 EUR	500.000	3,8%	12.12.2005 12.12.2010 5 let	obresti polletno, glavnica ob zapadlosti	12.12.	Slovenska c. 58 1517 Ljubljana	Tel: 01 471 81 00 Faks: 01 432 51 65	mag. Matej Narat - predsednik uprave Marija Pogačar
6	Banka Celje	BCE10	3.9.2007	12.9.2007	banka	jamči banka neomejeno z vsem svojim premoženjem	zagotavljanje dodatnega kapitala in količnika kapitalne ustreznosti	37.000.000 EUR	100 EUR	370.000	5,0%	15.2.2007 15.2.2017 10 let	obresti letno, glavnica ob zapadlosti	15.2.	Vodnikova 2 3000 Celje	Tel: 03 422 10 00 Faks: 03 422 11 00	Niko Kač - predsednik uprave Davorin Leskovar Simona Čilenšek
7	Banka Celje	BCE8	11.10.2004	26.10.2004	banka	jamči banka neomejeno z vsem svojim premoženjem	obveznice so bile izdane v zaprti izdaji	12.500.000 EUR	100 EUR	125.000	4,9%	15.2.2004 15.2.2011 7 let	obresti letno, glavnica ob zapadlosti	15.2.	Vodnikova 2 3000 Celje	Tel: 03 422 10 00 Faks: 03 422 11 00	Niko Kač - predsednik uprave Davorin Leskovar Simona Čilenšek
8	Banka Celje	BCE11	11.7.2008	11.7.2008	banka	jamči banka neomejeno z vsem svojim premoženjem	izboljšanje kapitalne ustreznosti in zagotavljanje nadaljnjega rasti obsega poslovanja	50.000.000 EUR	1.000,00 EUR	50.000	6m EURIBOR + 200 b.t.	28.12.2007 brez dospelja	obresti polletno, glavnica ob zapadlosti	28.6. 28.12.	Vodnikova 2 3000 Celje	Tel: 03 422 10 00 Faks: 03 422 11 00	Niko Kač - predsednik uprave Davorin Leskovar Simona Čilenšek
9	Banka Celje	BCE12	29.10.2009	2.11.2009	banka	jamči banka neomejeno z vsem svojim premoženjem	zagotovitve dodatnega kapitala za obvladovanje tveganj in s tem izboljšanja količnika kapitalne ustreznosti banke	12.147.000 EUR	1.000,00 EUR	12.147	6,5%	15.6.2009 15.6.2016 7 let	obresti letno, glavnica ob zapadlosti	15.6.	Vodnikova 2 3000 Celje	Tel: 03 422 10 00 Faks: 03 422 11 00	Niko Kač - predsednik uprave Davorin Leskovar Simona Čilenšek
10	Banka Celje	BCE13	30.6.2010	30.6.2010	banka	jamči banka neomejeno z vsem svojim premoženjem	nadomestitev zapadlih obveznic BCE7 in BCE9 ter povečanje dolgoročnih virov banke	40.000.000 EUR	1.000,00 EUR	40.000	4,75%	30.3.2010 30.3.2015 5 let	obresti letno, glavnica ob zapadlosti	30.3.	Vodnikova 2 3000 Celje	Tel: 03 422 10 00 Faks: 03 422 11 01	Niko Kač - predsednik uprave Davorin Leskovar Simona Čilenšek
11	Banka Vip Nova Gorica	VIP7	9.7.2001	19.7.2001	banka	jamči Abanka Vip s svojim celotnim kapitalom	pridobitev dolgoročnih virov za uresničevanje naložbene politike banke	2.000.000 EUR	200 EUR	10.000	6,2%	18.12.2000 18.12.2010 10 let	obresti in glavnica polletno, 2 in pol letni moratorij na glavnico	18.6. 18.12.	Slovenska c. 58 1517 Ljubljana	Tel: 01 471 81 00 Faks: 01 432 51 65	mag. Aleš Žajdela - predsednik uprave Marija Pogačar
12	CIMOS	CIM1	8.7.2005	21.7.2005	avtomobilska industrija	izdajatelj jamči z vsem svojim premoženjem	zagotavljanje dodatnega kapitala in količnika kapitalne ustreznosti	20.000.000 EUR	100 EUR	200.000	5,75%	1.8.2004 1.8.2011 7 let	obresti letno, glavnica ob zapadlosti	1.8.	Cesta Marežganskega upora 2 6000 Koper	Tel: 05 665 80 00 Faks: 05 665 82 50	Franc Krašovec - predsednik uprave
13	DARS	DRS1	22.12.2004	30.12.2004	opravljanje finančnega inženiringa, pripravljanje, organiziranje in vodenje gradnje in vzdrževanje omrežja avtocest ter upravljanje avtocest v Republiki Sloveniji	poročstvo Republike Slovenije	financiranja izgradnje avtocestnih odsekov	56.042.047 EUR	417,29 EUR	134.300	5,1%	27.7.2004 28.7.2024 20 let	obresti letno, glavnica ob zapadlosti	28.7.	Ulica 14. divizije 4 3000 Celje	Tel: 03 426 40 40 Faks: 03 544 20 01	Mateja Duhovnik - predsednik uprave
14	DARS	DRS2	25.10.2005	8.11.2005	opravljanje finančnega inženiringa, pripravljanje, organiziranje in vodenje gradnje in vzdrževanje omrežja avtocest ter upravljanje avtocest v Republiki Sloveniji	poročstvo Republike Slovenije	financiranja izgradnje avtocestnih odsekov	61.758.920 EUR	417,29 EUR	148.000	4,5%	26.4.2005 26.4.2025 20 let	obresti letno, glavnica ob zapadlosti	26.4.	Ulica 14. divizije 4 3000 Celje	Tel: 03 426 40 40 Faks: 03 544 20 01	Mateja Duhovnik - predsednik uprave

F4) OBVEZNICE

Izdajatelj	Trgovalna koda	Datum uvrstitve	Datum začetka trgovanja	Dejavnost	Zavarovanje terjatev	Namen izdaje obveznice	Nom. vred. izdaje na borzi	Apoenska sestava	Število izdanih obveznic po apoenih	Letna obr. mera	Začetek obrest. in rok zapadlosti	Način odplačevanja	Datum izplač. kuponov	Naslov izdajatelja	Telefon Faks	Direktor Kontaktne osebe	
15	DARS	DRS3	23.1.2006	3.2.2006	opravljanje finančnega inženiringa, pripravljanje, organiziranje in vodenje gradnje in vzdrževanje omrežja avtocest ter upravljanje avtocest v Republiki Sloveniji	poročstvo Republike Slovenije	financiranja izgradnje avtocestnih odsekov	42.563.580 EUR	417,29 EUR	102.000	4,0%	28.10.2005 28.10.2020 15 let	obresti letno, glavnica ob zapadlosti	28.10.	Ulica 14. divizije 4 3000 Celje	Tel: 03 426 40 40 Faks: 03 544 20 01	Rajko Siročič - predsednik uprave
16	DELO PRODAJA	DPR1	21.8.2008	21.8.2008	prodaja in distribucija časopisov	za izplačilo obveznosti iz obvezni jamči izdajatelj z vsem svojim premoženjem	uresničevanje strateškega načrta družbe	46.624.700 EUR	10,00 EUR	4.662.470	6m EURIBOR + 0,6%	23.6.2008 23.6.2018 10 let	obresti dvakrat letno, glavnica ob zapadlosti	23.6. 23.12.	Dunajska 5 1000 Ljubljana	Tel: 01 47 38 600 Faks: 01 473 86 04	Branko Bergant - predsednik uprave Biserka Božičnik Krizanec - kadrovske pravni sektor
17	DEOS	DEO1	19.9.2005	28.9.2005	izgradnja in upravljanje oskrbovanih stanovanj	za izplačilo obveznosti iz obvezni jamči izdajatelj z vsem svojim premoženjem	financiranje izgradnje doma za starejše občane v Cerknici	5.825.900 EUR	100 EUR	58.259	6%	1.12.2004 1.12.2014 10 let	obresti in glavnica polletno, 3-letni morator na izplačilo glavnice	1.6. 1.12.	Dunajska cesta 58 1000 Ljubljana	Tel: 01 230 87 00 Faks: 01 436 20 93	Bojan Kranjc - direktor Mojca Babnik - vodja računovodstva
18	Droga Kolinska	DRK1	1.7.2008	1.7.2008	proizvodnja in trženje živilskih izdelkov	za izplačilo obveznosti iz obvezni jamči izdajatelj z vsem svojim premoženjem	financiranje konsolidacije lastništva in nadaljnega poslovnega razvoja	6.498.000 EUR	1.000 EUR	6.498	5,5%	7.12.2007 7.12.2010 3 leta	obresti letno, glavnica ob zapadlosti	7.12.	Kolinska ulica 1 1000 Ljubljana		Slobodan Vučičević - predsednik skupine
19	Factor banka	FB09	29.4.2005	10.5.2005	banka	za izplačilo obveznosti iz obvezni jamči izdajatelj z vsem svojim premoženjem	uravnavanje kapitalne ustreznosti banke ter zagotavljanje dolgoročnih sredstev za rast poslovanja	5.927.000 EUR	1.000 EUR	5.927	4,8%	26.7.2004 26.7.2014 10 let	obresti letno, glavnica ob zapadlosti	26.7.	Tivolska 48 1000 Ljubljana	Tel: 01 230 66 00 Faks: 01 230 77 60	Boris Pesjak - predsednik uprave Miha Benčina Klemen Hazabent
20	Factor banka	FB11	13.10.2005	25.10.2005	banka	za izplačilo obveznosti iz obvezni jamči izdajatelj z vsem svojim premoženjem	aktivno upravljanje s pasivo banke na področju ročnosti in valutne strukture	13.000.000 EUR	1.000 EUR	13.000	1,5% + 6 mesečni EURIBOR	1.6.2005 1.6.2020 15 let	obresti polletno, glavnica ob zapadlosti	1.6. 1.12.	Tivolska 48 1000 Ljubljana	Tel: 01 230 66 00 Faks: 01 230 77 60	Boris Pesjak - predsednik uprave Miha Benčina Klemen Hazabent
21	Factor banka	FB12	21.2.2006	7.3.2006	banka	za izplačilo obveznosti iz obvezni jamči izdajatelj z vsem svojim premoženjem	financiranje rasti poslovanja in izboljšanje ročnosti strukture	10.425.000 EUR	4,17 EUR	2.500.000	3,75%	16.8.2005 16.8.2010 5 let	obresti letno, glavnica ob zapadlosti	16.8.	Tivolska 48 1000 Ljubljana	Tel: 01 230 66 00 Faks: 01 230 77 60	Boris Pesjak - predsednik uprave Miha Benčina Klemen Hazabent
22	Factor banka	FB14	13.3.2007	16.3.2007	banka	za izplačilo obveznosti iz obvezni jamči izdajatelj z vsem svojim premoženjem	financiranje rasti poslovanja in izboljšanje ročnosti strukture bilance	12.160.000 EUR	10.000,00 EUR	1.216	4,0%	15.2.2006 15.2.2012 6 let	obresti letno, glavnica ob zapadlosti	15.2.	Tivolska 48 1000 Ljubljana	Tel: 01 230 66 00 Faks: 01 230 77 60	Boris Pesjak - predsednik uprave Miha Benčina Klemen Hazabent
23	Factor banka	FB15	25.4.2007	4.5.2007	banka	za izplačilo obveznosti iz obvezni jamči izdajatelj z vsem svojim premoženjem	povečanje kapitalne ustreznosti banke in zagotavljanje nadaljne rasti obsega poslovanja.	9.000.000 EUR	1.000,00 EUR	9.000	6m EURIBOR + 1,05%	1.6.2006 1.6.2012 6 let	obresti dvakrat letno, glavnica ob zapadlosti	1.6. 1.12.	Tivolska 48 1000 Ljubljana	Tel: 01 230 66 00 Faks: 01 230 77 60	Boris Pesjak - predsednik uprave Miha Benčina Klemen Hazabent
24	Factor banka	FB16	12.3.2008	19.3.2008	banka	za izplačilo obveznosti iz obvezni jamči izdajatelj z vsem svojim premoženjem	povečanje regulatornega kapitala in pokrivanje tržnih tveganj	5.000.000 EUR	10.000,00 EUR	500	5,75%	31.5.2007 brez dospelja	obresti enkrat letno	31.5.	Tivolska 48 1000 Ljubljana	Tel: 01 230 66 00 Faks: 01 230 77 60	Boris Pesjak - predsednik uprave Miha Benčina Klemen Hazabent
25	Factor banka	FB17	13.9.2007	2.10.2007	banka	za izplačilo obveznosti iz obvezni jamči izdajatelj z vsem svojim premoženjem	zagotavljanje nadaljne rasti obsega poslovanja	25.000.000 EUR	1.000,00 EUR	25.000	6m EURIBOR + 60 b.t.	15.5.2007 15.5.2011 4 leta	obresti dvakrat letno, glavnica ob zapadlosti	15.5. 15.11.	Tivolska 48 1000 Ljubljana	Tel: 01 230 66 00 Faks: 01 230 77 60	Boris Pesjak - predsednik uprave Miha Benčina Klemen Hazabent
26	Factor banka	FB19	12.3.2008	19.3.2008	banka	za izplačilo obveznosti iz obvezni jamči izdajatelj z vsem svojim premoženjem	zagotavljanje nadaljne rasti obsega poslovanja	12.155.000 EUR	1.000,00 EUR	12.155	6m EURIBOR + 95 b.t.	22.10.2007 22.10.2010 3 leta	obresti dvakrat letno, glavnica ob zapadlosti	22.4. 22.10.	Tivolska 48 1000 Ljubljana	Tel: 01 230 66 00 Faks: 01 230 77 60	Boris Pesjak - predsednik uprave Miha Benčina Klemen Hazabent
27	Factor banka	FB20	12.6.2008	12.6.2008	banka	za izplačilo obveznosti iz obvezni jamči izdajatelj z vsem svojim premoženjem	zagotavljanje nadaljne rasti obsega poslovanja	13.090.000 EUR	1.000,00 EUR	13.090	6m EURIBOR + 160 b.t.	21.3.2008 21.3.2013 5 let	obresti dvakrat letno, glavnica ob zapadlosti	21.3. 21.9.	Tivolska 48 1000 Ljubljana	Tel: 01 230 66 00 Faks: 01 230 77 60	Boris Pesjak - predsednik uprave Miha Benčina Klemen Hazabent
28	Factor banka	FB21	12.9.2008	12.9.2008	banka	za izplačilo obveznosti iz obvezni jamči izdajatelj z vsem svojim premoženjem	zagotavljanje nadaljne rasti obsega poslovanja	7.338.000 EUR	1.000,00 EUR	7.338	6m EURIBOR + 160 b.t.	2.6.2008 2.6.2013 5 let	obresti dvakrat letno, glavnica ob zapadlosti	2.6. 2.12.	Tivolska 48 1000 Ljubljana	Tel: 01 230 66 00 Faks: 01 230 77 60	Boris Pesjak - predsednik uprave Miha Benčina Klemen Hazabent
29	Factor banka	FB22	23.9.2009	25.9.2009	banka	za izplačilo obveznosti iz obvezni jamči izdajatelj z vsem svojim premoženjem	zagotavljanje nadaljne rasti obsega poslovanja	5.754.000 EUR	1.000,00 EUR	5.754	6m EURIBOR + 475 b.t.	1.6.2009 1.6.2016 7 let	obresti dvakrat letno, glavnica ob zapadlosti	1.6. 1.12.	Tivolska 48 1000 Ljubljana	Tel: 01 230 66 00 Faks: 01 230 77 60	Boris Pesjak - predsednik uprave Miha Benčina Klemen Hazabent
30	KB1909	KBG1	4.10.2007	10.10.2007	finančno poslovanje in upravljanje finančnih naložb družb v skupini	za izplačilo obveznosti iz obvezni jamči izdajatelj z vsem svojim premoženjem	refinanciranje kratkoročnih dolžniških obveznosti izdajatelja do bank	10.000.000 EUR	1.000 EUR	10.000	6m EURIBOR + 125 b.t.	15.12.2006 15.12.2011 5 let	obresti dvakrat letno, glavnica ob zapadlosti	15.6. 15.12.	Ulica Malta 2 34170 Gorica Italija	Tel: +39 0481 32545 Fax: +39 0481 31824	Boris Peric - predsednik upravnega odbora, Luciana Tomšič - podpredsednica upravnega odbora

F4) OBVEZNICE

Izdajatelj	Trgovalna koda	Datum uvrstitve	Datum začetka trgovanja	Dejavnost	Zavarovanje terjatev	Namen izdaje obveznice	Nom. vred. izdaje na borzi	Apeonska sestava	Število izdanih obveznic po aponih	Letna obr. mera	Začetek obrest. in rok zapadlosti	Način odplačevanja	Datum izplač. kuponov	Naslov izdajatelja	Telefon Faks	Direktor Kontaktna oseba	
31	KB1909	KBG2	19.1.2010	21.1.2010	finančno poslovanje in upravljanje finančnih naložb družb v skupini	za izplačilo obveznosti iz obvezni jamči izdajatelj z vsem svojim premoženjem	refinanciranje kratkoročnih dolžniških obveznosti izdajatelja do bank	10.250.000 EUR	50.000 EUR	205	6m EURIBOR + 275 b.t.	24.7.2009 24.7.2012 3 leta	obresti dvakrat letno, glavnica ob zapadlosti	24.1. 24.7.	Ulica Malta 2 34170 Gorica Italija	Tel: +39 0481 32545 Fax: +39 0481 31824	Boris Peric - predsednik upravnega odbora, Luciana Tomšič - podpredsednica upravnega odbora
32	KD Holding	KDH1	2.12.2005	16.12.2005	upravljanje holding družb	obveznice so zavarovane s poroštvom KD Group, finančna družba	refinanciranje vseh obstoječih kreditnih obveznosti izdajatelja do bank, ki so pred izdajo obremenjevale njegovo premoženje, ter tekoče financiranje poslovanja izdajatelja	40.000.000 EUR	100 EUR	400.000	5,45%	25.5.2005 25.5.2015 10 let	obresti letno, glavnica ob zapadlosti	25.5.	Celovška 206, 1000 Ljubljana	Tel: 01 582 67 00 Faks: 01 518 41 00	Matjaž Gantar - direktor Olga Horvat
33	KD Holding	KDH2	27.3.2006	7.4.2006	upravljanje holding družb	obveznice so zavarovane s poroštvom KD Group, finančna družba	financiranje tekočega poslovanja	40.000.000 EUR	100 EUR	400.000	4,85%	25.10.2005 25.10.2015 10 let	obresti letno, glavnica ob zapadlosti	25.10.	Celovška 206, 1000 Ljubljana	Tel: 01 582 67 00 Faks: 01 518 41 00	Matjaž Gantar - direktor Olga Horvat
34	Nova Kreditna banka Maribor	KBM7	21.6.2005	30.6.2005	banka	izdajatelj jamči z vsem svojim premoženjem	obveznice so bile izdane v zaprti izdaji	29.210.300 EUR	417,29 EUR	70.000	4,1%	22.11.2004 22.11.2011 7 let	obresti letno, glavnica ob zapadlosti	22.11.	Vita Kraigherja 4 2505 Maribor	Tel: 02 229 22 90 Faks: 02 25 24 333	Matjaž Kovačič - predsednik uprave Igor Muhič
35	Nova Kreditna banka Maribor	KBM9	29.3.2010	29.3.2010	banka	izdajatelj jamči z vsem svojim premoženjem	povečanje kapitalske ustreznosti banke	26.030.000 EUR	1.000,00 EUR	26.030	8,7%	29.3.2010 brez dospelja	obresti letno, glavnica ob zapadlosti	29.3.	Vita Kraigherja 4 2505 Maribor	Tel: 02 229 22 90 Faks: 02 25 24 333	Matjaž Kovačič - predsednik uprave Igor Muhič
36	Nova Ljubljanska banka	BDM1	19.9.2008	19.9.2008	banka	izdajatelj jamči z vsem svojim premoženjem	povečanje kapitalske ustreznosti banke	12.500.000 EUR	100 EUR	125.000	6m EURIBOR + 1,40%	24.2.2008 25.2.2013 5 let	obresti dvakrat letno, glavnica ob zapadlosti	24.2. 24.8.	Trg republike 2 1520 Ljubljana	Tel: 01 476 39 00 Faks: 01 252 25 00	Božo Jašovič - predsednik uprave Marko Jemejčič Ana Kastelic
37	Nova Ljubljanska banka	BZ03	22.7.2004	27.7.2004	banka	izdajatelj jamči z vsem svojim premoženjem	kapitalska krepitev banke	5.000.000 EUR	1.000 EUR	5.000	4,5%	10.2.2004 10.2.2011 7 let	obresti letno, glavnica ob zapadlosti	10.2.	Trg republike 2 1520 Ljubljana	Tel: 01 476 39 00 Faks: 01 252 25 00	Božo Jašovič - predsednik uprave Marko Jemejčič Ana Kastelic
38	Nova Ljubljanska banka	NLB13	30.10.2003	14.11.2003	banka	jamči izdajatelj z vsem svojim premoženjem	povečanje kapitalske ustreznosti banke	48.962.722 EUR	417,29 EUR	117.335	7,0%	9.6.2003 9.6.2013 10 let	obresti letno, glavnica ob zapadlosti	9.6.	Trg republike 2 1520 Ljubljana	Tel: 01 476 39 00 Faks: 01 252 25 00	Božo Jašovič - predsednik uprave Marko Jemejčič Ana Kastelic
39	Nova Ljubljanska banka	NLB15	25.11.2004	1.12.2004	banka	jamči izdajatelj z vsem svojim premoženjem	zmanjševanje dolge pozicije v tolarijih ter usklajevanje ročnosti aktive in pasive	54.717.569 EUR	417,29 EUR	131.126	4,8%	16.6.2004 16.6.2012 8 let	obresti letno, glavnica ob zapadlosti	16.6.	Trg republike 2 1520 Ljubljana	Tel: 01 476 39 00 Faks: 01 252 25 00	Božo Jašovič - predsednik uprave Marko Jemejčič Ana Kastelic
40	Nova Ljubljanska banka	NLB17	21.6.2005	30.6.2005	banka	jamči izdajatelj z vsem svojim premoženjem	povečanje kapitalske ustreznosti banke	42.435.889 EUR	417,29 EUR	101.694	3,85%	1.3.2005 1.3.2011 6 let	obresti letno, glavnica ob zapadlosti	1.3.	Trg republike 2 1520 Ljubljana	Tel: 01 476 39 00 Faks: 01 252 25 00	Božo Jašovič - predsednik uprave Marko Jemejčič Ana Kastelic
41	Nova Ljubljanska banka	NLB18	21.12.2005	29.12.2005	banka	jamči izdajatelj z vsem svojim premoženjem	zmanjševanje obrestnih razmikov v tolarijih in usklajevanja ročnosti aktive in pasive banke	62.593.500 EUR	417,29 EUR	150.000	4,15%	9.6.2005 9.6.2015 10 let	obresti letno, glavnica ob zapadlosti	9.6.	Trg republike 2 1520 Ljubljana	Tel: 01 476 39 00 Faks: 01 252 25 00	Božo Jašovič - predsednik uprave Marko Jemejčič Ana Kastelic
42	Nova Ljubljanska banka	NLB19	21.12.2005	29.12.2005	banka	jamči izdajatelj z vsem svojim premoženjem	zmanjševanje obrestnih razmikov v tolarijih in usklajevanja ročnosti aktive in pasive banke	41.729.000 EUR	417,29 EUR	100.000	4,00%	30.9.2005 30.9.2016 11 let	obresti letno, glavnica ob zapadlosti	30.9.	Trg republike 2 1520 Ljubljana	Tel: 01 476 39 00 Faks: 01 252 25 00	Božo Jašovič - predsednik uprave Marko Jemejčič Ana Kastelic
43	Nova Ljubljanska banka	NLB20	16.8.2006	25.8.2006	banka	jamči izdajatelj z vsem svojim premoženjem	zmanjševanje obrestnih razmikov v tolarijih in usklajevanja ročnosti aktive in pasive banke	23.827.259 EUR	417,29 EUR	57.100	3,75% prva tri leta, nato 6m EURIBOR + 30 b.t.	18.1.2006 18.1.2013 7 let	obresti letno, glavnica ob zapadlosti	18.1. prva tri leta, nato 18.6. in 18.1.	Trg republike 2 1520 Ljubljana	Tel: 01 476 39 00 Faks: 01 252 25 00	Božo Jašovič - predsednik uprave Marko Jemejčič Ana Kastelic
44	Nova Ljubljanska banka	NLB22	8.1.2007	11.1.2007	banka	jamči izdajatelj z vsem svojim premoženjem	vzdrževanje kontinuirane prisotnosti na domačem finančnem trgu in usklajevanje ročnosti aktive in pasive banke	29.894.000 EUR	100 EUR	298.940	6m EURIBOR + 25 b.t.	9.11.2006 9.5.2011 4 leta	obresti letno, glavnica ob zapadlosti	10.7.	Trg republike 2 1520 Ljubljana	Tel: 01 476 39 00 Faks: 01 252 25 00	Božo Jašovič - predsednik uprave Marko Jemejčič Ana Kastelic
45	Nova Ljubljanska banka	NLB23	23.11.2007	28.11.2007	banka	jamči izdajatelj z vsem svojim premoženjem	usklajevanje ročnosti aktive in pasive banke ter vzdrževanje ustreznega obsega izdanih lastnih vrednostnih papirjev na finančnih trgih	54.200.000 EUR	1.000 EUR	54.200	3m EURIBOR + 20 b.t.	28.6.2007 28.6.2012 5 let	obresti četritletno, glavnica ob zapadlosti	28.3. 28.6. 28.9. 28.12.	Trg republike 2 1520 Ljubljana	Tel: 01 476 39 00 Faks: 01 252 25 00	Božo Jašovič - predsednik uprave Marko Jemejčič Ana Kastelic
46	Nova Ljubljanska banka	NLB25	14.4.2010	14.4.2010	banka	jamči izdajatelj z vsem svojim premoženjem	usklajevanje ročnosti aktive in pasive banke ter vzdrževanje ustreznega obsega izdanih lastnih vrednostnih papirjev na finančnih trgih	12.500.000 EUR	1.000 EUR	12.500	3,25%	1.10.2009 1.10.2010 1 leto	obresti letno, glavnica ob zapadlosti	1.10.	Trg republike 2 1520 Ljubljana	Tel: 01 476 39 00 Faks: 01 252 25 00	Božo Jašovič - predsednik uprave Marko Jemejčič Ana Kastelic

F4) OBVEZNICE

Izdajatelj	Trgovalna koda	Datum uvrstitve	Datum začetka trgovanja	Dejavnost	Zavarovanje terjatev	Namen izdaje obveznice	Nom. vred. izdaje na borzi	Apeonska sestava	Število izdanih obveznic po aponih	Letna obr. mera	Začetek obrest. in rok zapadlosti	Način odplačevanja	Datum izplač. kuponov	Naslov izdajatelja	Telefon Faks	Direktor Kontaktne osebe
47	Petrol	PET1	12.10.2009	14.10.2009	prodaja naftnih derivatov	jamči izdajatelj z vsem svojim premoženjem	50.000.000 EUR	1.000 EUR	50.000	7,57%	29.6.2009 29.6.2014 5 let	obresti polletno, glavnica ob zapadlosti	29.6. 29.12.	Dunajska 50 1000 Ljubljana	Tel: 01 47 14 234 Faks: 01 47 14 809	Aleksander Svetelšek - predsednik uprave Jani Žvko - član uprave
48	Poslovni sistem Mercator	MEO1	31.1.2005	10.2.2005	trgovina, agroživilska industrija, kmetijstvo in gostinska dejavnost	jamči izdajatelj z vsem svojim premoženjem	36.540.000 EUR	100 EUR	365.400	4,8%	27.9.2004 30.9.2011 7 let	obresti letno, glavnica ob zapadlosti	27.9.	Dunajska cesta 107 1000 Ljubljana	Tel: 01 560 10 00 Faks: 01 568 21 00	Žiga Debeljak - predsednik uprave Mateja Jesenek - članica uprave Vera Aljančič Faleš - članica uprave Peter Zavri - član uprave
49	Poštna banka Slovenije	PBS6	8.7.2005	21.7.2005	banka	obveznice niso posebej zavarovane, za obveznosti iz obveznic jamči izdajatelj z vsem svojim premoženjem	4.172.900 EUR	417,29 EUR	10.000	4,7%	30.9.2004 30.9.2011 7 let	obresti letno, glavnica ob zapadlosti	30.9.	Ulica Vita Kraigherja 5 2000 Maribor	Tel: 02 228 82 02 Faks: 02 228 82 03	mag. Drago Pišek - predsednik uprave
50	Poštna banka Slovenije	PBS7	8.7.2005	21.7.2005	banka	obveznice niso posebej zavarovane, za obveznosti iz obveznic jamči izdajatelj z vsem svojim premoženjem	16.691.600 EUR	417,29 EUR	40.000	4,4%	6.12.2004 6.12.2012 8 let	obresti letno, glavnica ob zapadlosti	6.12.	Ulica Vita Kraigherja 5 2000 Maribor	Tel: 02 228 82 02 Faks: 02 228 82 03	mag. Drago Pišek - predsednik uprave
51	Poteza naložbe	PNO1	23.9.2004	29.9.2004	podjetniško in poslovno svetovanje	obveznice niso posebej zavarovane, za obveznosti iz obveznic jamči izdajatelj z vsem svojim premoženjem	10.000.000 EUR	100 EUR	100.000	5,25%	15.11.2003 15.11.2011 8 let	obresti in glavnica polletno, 3-letni morator na izplačilo glavnice	15.5. 15.11.	Železna cesta 18 1000 Ljubljana	Tel: 01 307 07 00 Fax: 01 307 07 01	Drago Simčič - direktor
52	Poteza Skupina	PSN1	4.12.2008	8.12.2008	holding	obveznice niso posebej zavarovane, za obveznosti iz obveznic jamči izdajatelj z vsem svojim premoženjem	15.415.000 EUR	1.000 EUR	15.415	7,50%	1.10.2008 1.10.2011 3 leta	obresti dvakrat letno, glavnica ob zapadlosti	1.4. 1.10.	Železna cesta 18 1000 Ljubljana	Tel: 01 30 70 800 Faks: 01 30 70 801	Branko Drobnak - predsednik uprave
53	Probanka Maribor	PRB7	29.4.2004	5.5.2004	banka	izdajatelj jamči z vsem svojim premoženjem	12.000.000 EUR	100 EUR	120.000	5,20%	8.12.2003 8.12.2010 7 let	obresti letno, glavnica ob zapadlosti	8.12.	Svetozarevska 12 2000 Maribor	Tel: 02 25 20 500 Faks: 02 25 20 560	Romana Pajenk - generalna direktorica Tine Murn - stiki z javnostmi
54	Probanka Maribor	PRB8	2.3.2007	7.3.2007	banka	izdajatelj jamči z vsem svojim premoženjem	9.200.000 EUR	100 EUR	92.000	4,00%	5.10.2006 10.10.2012 6 let	obresti letno, glavnica ob zapadlosti	10.10.	Svetozarevska 12 2000 Maribor	Tel: 02 25 20 500 Faks: 02 25 20 560	Romana Pajenk - generalna direktorica Tine Murn - stiki z javnostmi
55	Probanka Maribor	PRB9	11.4.2008	16.4.2008	banka	za obveznosti iz obveznic jamči izdajatelj z vsem svojim premoženjem	25.000.000 EUR	100 EUR	250.000	3m EURIBOR + 1,5% (2,7 po 10. letih)	15.10.2007 brez dospelja	obresti 4 krat letno, glavnica ob odpoklicu	15.1. 15.4. 15.7. 15.10.	Svetozarevska 12 2000 Maribor	Tel: 02 25 20 500 Faks: 02 25 20 578	Romana Pajenk - generalna direktorica Tine Murn - stiki z javnostmi
56	Probanka Maribor	PRB10	23.12.2008	30.12.2008	banka	izdajatelj jamči z vsem svojim premoženjem	30.000.000 EUR	1.000 EUR	30.000	6,10%	12.5.2008 12.5.2015 7 let	obresti letno, glavnica ob zapadlosti	12.5.	Svetozarevska 12 2000 Maribor	Tel: 02 25 20 500 Faks: 02 25 20 560	Romana Pajenk - generalna direktorica Tine Murn - stiki z javnostmi
57	Probanka Maribor	PRB11	23.12.2009	29.12.2009	banka	izdajatelj jamči z vsem svojim premoženjem	15.000.000 EUR	1.000 EUR	15.000	7,00%	24.6.2009 24.6.2016 7 let	obresti letno, glavnica ob zapadlosti	24.6.	Svetozarevska 12 2000 Maribor	Tel: 02 25 20 500 Faks: 02 25 20 561	Romana Pajenk - generalna direktorica Tine Murn - stiki z javnostmi
58	Republika Slovenija	RS21	4.11.2002	18.11.2002	država	terjatve iz obveznic niso zavarovane in za izpolnitev odgovarja izključno Republika Slovenija kot dolžnik	58.941.705 EUR	41,73 EUR	1.412.454	1% + TOM	1.2.2001 1.3.2015 14 let	obresti in glavnica letno	1.3.	Ministrstvo za finance Župančičeva 3 1000 Ljubljana	Tel: 01 369 66 00 Faks: 01 369 66 09	Barbara Štular Žmuc
59	Republika Slovenija	RS23	15.2.2001	20.2.2001	država	terjatve iz obveznic niso zavarovane in za izpolnitev odgovarja izključno Republika Slovenija kot dolžnik	40.000.000 EUR	100 EUR	400.000	6,0%	13.2.2001 14.2.2011 10 let	obresti letno, glavnica ob zapadlosti	13.2.	Ministrstvo za finance Župančičeva 3 1000 Ljubljana	Tel: 01 369 66 00 Faks: 01 369 66 09	Barbara Štular Žmuc
60	Republika Slovenija	RS26	17.10.2001	14.6.2001	država	terjatve iz obveznic niso zavarovane in za izpolnitev odgovarja izključno Republika Slovenija kot dolžnik	49.976.500 EUR	100 EUR	499.765	5%	1.6.2001 1.6.2011 10 let	obresti letno, glavnica ob zapadlosti	1.6.	Ministrstvo za finance Župančičeva 3 1000 Ljubljana	Tel: 01 369 66 00 Faks: 01 369 66 09	Barbara Štular Žmuc
61	Republika Slovenija	RS29	18.1.2002	25.1.2002	država	terjatve iz obveznic niso zavarovane in za izpolnitev odgovarja izključno Republika Slovenija kot dolžnik	55.000.000 EUR	100 EUR	550.000	5,375%	15.01.2002 15.1.2012 10 let	obresti letno, glavnica ob zapadlosti	15.1.	Ministrstvo za finance Župančičeva 3 1000 Ljubljana	Tel: 01 369 66 00 Faks: 01 369 66 09	Barbara Štular Žmuc

F4) OBVEZNICE

Izdajatelj	Trgovalna koda	Datum uvrstitve	Datum začetka trgovanja	Dejavnost	Zavarovanje terjatev	Namen izdaje obveznice	Nom. vred. izdaje na borzi	Apoenska sestava	Število izdanih obveznic po aponih	Letna obr. mera	Začetek obrest. in rok zapadlosti	Način odplačevanja	Datum izplač. kuponov	Naslov izdajatelja	Telefon Faks	Direktor Kontaktne osebe	
62	Republika Slovenija	RS32	18.1.2002	25.1.2002	država	terjatve iz obveznic niso zavarovane in za izpolnitev odgovarja izključno Republika Slovenija kot dolžnik	upravljanje z državnim dolgom zamenjava za obveznice RS151095M	23.865.500 EUR	100 EUR	238.655	5,375%	15.01.2002 15.1.2012 10 let	obresti letno, glavnica ob zapadlosti	15.1.	Ministrstvo za finance Župančičeva 3 1000 Ljubljana	Tel: 01 369 66 00 Faks: 01 369 66 09	Barbara Štular Žmuc
63	Republika Slovenija	RS33	2.4.2002	9.4.2002	država	terjatve iz obveznic niso zavarovane in za izpolnitev odgovarja izključno Republika Slovenija kot dolžnik	prevzem obveznosti Slovenski železarn	127.166.004 EUR	511,29 EUR	248.716	8,0%	1.1.2002 31.12.2022 20 let	obresti štirikrat letno, glavnica ob zapadlosti	20.01. 20.04. 20.07. 20.10.	Ministrstvo za finance Župančičeva 3 1000 Ljubljana	Tel: 01 369 66 00 Faks: 01 369 66 09	Barbara Štular Žmuc
64	Republika Slovenija	RS38	24.4.2002	30.4.2002	država	terjatve iz obveznic niso zavarovane in za izpolnitev odgovarja izključno Republika Slovenija kot dolžnik	financiranje proračuna Republike Slovenije in all potreb upravljanja z državnim dolgom	68.847.000 EUR	100 EUR	688.470	5,625%	19.4.2002 19.4.2017 15 let	obresti letno, glavnica ob zapadlosti	19.4.	Ministrstvo za finance Župančičeva 3 1000 Ljubljana	Tel: 01 369 66 00 Faks: 01 369 66 09	Barbara Štular Žmuc
65	Republika Slovenija	RS44	26.11.2002	29.11.2002	država	terjatve iz obveznic niso zavarovane in za izpolnitev odgovarja izključno Republika Slovenija kot dolžnik	upravljanje z državnim dolgom zamenjava za obveznice serije RS151095 od vključno G do vključno T	4.443.536 EUR	41,73 EUR	106.483	6,65%	8.11.2002 8.11.2012 10 let	obresti letno, glavnica ob zapadlosti	8.11.	Ministrstvo za finance Župančičeva 3 1000 Ljubljana	Tel: 01 369 66 00 Faks: 01 369 66 09	Barbara Štular Žmuc
66	Republika Slovenija	RS48	5.12.2002	10.12.2002	država	terjatve iz obveznic niso zavarovane in za izpolnitev odgovarja izključno Republika Slovenija kot dolžnik	financiranje potreb proračuna Republike Slovenije in/alli potreb upravljanja z državnim dolgom	56.465.200 EUR	100 EUR	564.652	4,75%	2.12.2002 2.12.2012 10 let	obresti letno, glavnica ob zapadlosti	2.12.	Ministrstvo za finance Župančičeva 3 1000 Ljubljana	Tel: 01 369 66 00 Faks: 01 369 66 09	Barbara Štular Žmuc
67	Republika Slovenija	RS49	17.1.2003	22.1.2003	država	terjatve iz obveznic niso zavarovane in za izpolnitev odgovarja izključno Republika Slovenija kot dolžnik	izdane zaradi zamenjave obveznic RS4E, izdanih na podlagi uredbe o izdaji obveznic RS za prevzete obveznosti do bank iz neizplačanih deviznih vlog	29.632.020 EUR	380 EUR	77.979	4,75%	10.1.2003 10.1.2022 19 let	obresti letno, glavnica ob zapadlosti	10.1.	Ministrstvo za finance Župančičeva 3 1000 Ljubljana	Tel: 01 369 66 00 Faks: 01 369 66 09	Barbara Štular Žmuc
68	Republika Slovenija	RS50	5.3.2003	11.3.2003	država	terjatve iz obveznic niso zavarovane in za izpolnitev odgovarja izključno Republika Slovenija kot dolžnik	financiranje potreb proračuna RS in/alli potreb upravljanja z državnim dolgom	48.527.000 EUR	100 SIT	485.270	4,50%	24.2.2003 24.2.2013 10 let	obresti letno, glavnica ob zapadlosti	24.2.	Ministrstvo za finance Župančičeva 3 1000 Ljubljana	Tel: 01 369 66 00 Faks: 01 369 66 09	Barbara Štular Žmuc
69	Republika Slovenija	RS53	14.4.2003	17.4.2003	država	terjatve iz obveznic niso zavarovane in za izpolnitev odgovarja izključno Republika Slovenija kot dolžnik	financiranje potreb proračuna RS in/alli potreb upravljanja z državnim dolgom	79.290.900 EUR	100 EUR	792.909	4,875%	8.4.2003 8.4.2018 15 let	obresti letno, glavnica ob zapadlosti	8.4.	Ministrstvo za finance Župančičeva 3 1000 Ljubljana	Tel: 01 369 66 00 Faks: 01 369 66 09	Barbara Štular Žmuc
70	Republika Slovenija	RS54	23.10.2003	29.10.2003	država	terjatve iz obveznic niso zavarovane in za izpolnitev odgovarja izključno Republika Slovenija kot dolžnik	financiranje potreb proračuna RS in/alli potreb upravljanja z državnim dolgom	76.295.376 EUR	41,73 EUR	1.828.310	5,75%	15.10.2003 15.10.2013 10 let	obresti letno, glavnica ob zapadlosti	15.10.	Ministrstvo za finance Župančičeva 3 1000 Ljubljana	Tel: 01 369 66 00 Faks: 01 369 66 09	Barbara Štular Žmuc
71	Republika Slovenija	RS57	23.3.2004	29.3.2004	država	terjatve iz obveznic niso zavarovane in za izpolnitev odgovarja izključno Republika Slovenija kot dolžnik	financiranje potreb proračuna RS in/alli potreb upravljanja z državnim dolgom	259.697.224 EUR	41,73 EUR	6.223.274	4,875%	15.3.2004 15.10.2014 10 let	obresti letno, glavnica ob zapadlosti	15.10.	Ministrstvo za finance Župančičeva 3 1000 Ljubljana	Tel: 01 369 66 00 Faks: 01 369 66 09	Barbara Štular Žmuc
72	Republika Slovenija	RS59	24.1.2005	2.2.2005	država	terjatve iz obveznic niso zavarovane in za izpolnitev odgovarja izključno Republika Slovenija kot dolžnik	financiranje potreb proračuna RS in/alli potreb upravljanja z državnim dolgom	1.066.332.031 EUR	41,73 EUR	25.553.128	4,0%	17.2.2005 17.2.2016 11 let	obresti letno, glavnica ob zapadlosti	17.2.	Ministrstvo za finance Župančičeva 3 1000 Ljubljana	Tel: 01 369 66 00 Faks: 01 369 66 09	Barbara Štular Žmuc
73	Republika Slovenija	RS61	12.1.2006	24.1.2006	država	terjatve iz obveznic niso zavarovane in za izpolnitev odgovarja izključno Republika Slovenija kot dolžnik	financiranje potreb proračuna RS in/alli potreb upravljanja z državnim dolgom	328.861.569 EUR	41,73 EUR	7.880.699	3,25%	23.1.2006 23.1.2011 5 let	obresti letno, glavnica ob zapadlosti	23.1.	Ministrstvo za finance Župančičeva 3 1000 Ljubljana	Tel: 01 369 66 00 Faks: 01 369 66 09	Barbara Štular Žmuc
74	Republika Slovenija	RS62	12.1.2006	24.1.2006	država	terjatve iz obveznic niso zavarovane in za izpolnitev odgovarja izključno Republika Slovenija kot dolžnik	financiranje potreb proračuna RS in/alli potreb upravljanja z državnim dolgom	390.540.053 EUR	41,73 EUR	9.358.736	3,5%	23.3.2005 23.3.2017 12 let	obresti letno, glavnica ob zapadlosti	23.3.	Ministrstvo za finance Župančičeva 3 1000 Ljubljana	Tel: 01 369 66 00 Faks: 01 369 66 09	Barbara Štular Žmuc
75	Republika Slovenija	RS63	7.2.2008	7.2.2008	država	terjatve iz obveznic niso zavarovane in za izpolnitev odgovarja izključno Republika Slovenija kot dolžnik	financiranje potreb proračuna RS in/alli potreb upravljanja z državnim dolgom	1.000.000.000 EUR	1.000,00 EUR	1.000.000	4,375%	6.2.2008 6.2.2019 11 let	obresti letno, glavnica ob zapadlosti	6.2.	Ministrstvo za finance Župančičeva 3 1000 Ljubljana	Tel: 01 369 66 00 Faks: 01 369 66 09	Barbara Štular Žmuc
76	Republika Slovenija	RS64	30.1.2009	6.2.2009	država	terjatve iz obveznic niso zavarovane in za izpolnitev odgovarja izključno Republika Slovenija kot dolžnik	financiranje potreb proračuna RS in/alli potreb upravljanja z državnim dolgom	1.000.000.000 EUR	1.000,00 EUR	1.000.000	4,25%	5.2.2009 5.2.2012 3 leta	obresti letno, glavnica ob zapadlosti	5.2.	Ministrstvo za finance Župančičeva 3 1000 Ljubljana	Tel: 01 369 66 00 Faks: 01 369 66 10	Barbara Štular Žmuc

F4) OBVEZNICE

Izdajatelj	Trgovalna koda	Datum uvrstitve	Datum začetka trgovanja	Dejavnost	Zavarovanje terjatev	Namen izdaje obveznice	Nom. vred. izdaje na borzi	Apeenska sestava	Število izdanih obveznic po apoenih	Letna obr. mera	Začetek obrest. in rok zapadlosti	Način odplačevanja	Datum izplač. kuponov	Naslov izdajatelja	Telefon Faks	Direktor Kontaktne osebe	
77	Republika Slovenija	RS65	27.3.2009	3.4.2009	država	terjatve iz obveznic niso zavarovane in za izpolnitev odgovarja izključno Republika Slovenija kot dolžnik	financiranje potreb proračuna RS in/ali potreb upravljanja z državnim dolgom	1.500.000.000 EUR	1.000,00 EUR	1.500.000	4,375%	2.4.2009 2.4.2014 5 let	obresti letno, glavnica ob zapadlosti	2.4.	Ministrstvo za finance Župančičeva 3 1000 Ljubljana	Tel: 01 369 66 00 Faks: 01 369 66 10	Barbara Štular Žmuc
78	Republika Slovenija	RS66	7.9.2009	10.9.2009	država	terjatve iz obveznic niso zavarovane in za izpolnitev odgovarja izključno Republika Slovenija kot dolžnik	financiranje potreb proračuna RS in/ali potreb upravljanja z državnim dolgom	1.500.000.000 EUR	1.000,00 EUR	1.500.000	4,625%	9.9.2009 9.9.2024 15 let	obresti letno, glavnica ob zapadlosti	9.9.	Ministrstvo za finance Župančičeva 3 1000 Ljubljana	Tel: 01 369 66 00 Faks: 01 369 66 10	Barbara Štular Žmuc
79	Republika Slovenija	RS67	26.1.2010	27.1.2010	država	terjatve iz obveznic niso zavarovane in za izpolnitev odgovarja izključno Republika Slovenija kot dolžnik	financiranje potreb proračuna RS in/ali potreb upravljanja z državnim dolgom	1.500.000.000 EUR	1.000,00 EUR	1.500.000	4,125%	26.1.2010 26.1.2020 10 let	obresti letno, glavnica ob zapadlosti	26.1.	Ministrstvo za finance Župančičeva 3 1000 Ljubljana	Tel: 01 369 66 00 Faks: 01 369 66 10	Barbara Štular Žmuc
80	Republika Slovenija	RS68	15.3.2010	18.3.2010	država	terjatve iz obveznic niso zavarovane in za izpolnitev odgovarja izključno Republika Slovenija kot dolžnik	financiranje potreb proračuna RS in/ali potreb upravljanja z državnim dolgom	1.000.000.000 EUR	1.000,00 EUR	1.000.000	2,75%	17.3.2010 17.3.2015 5 let	obresti letno, glavnica ob zapadlosti	17.3.	Ministrstvo za finance Župančičeva 3 1000 Ljubljana	Tel: 01 369 66 00 Faks: 01 369 66 10	Barbara Štular Žmuc
81	Sava	SA02	27.5.2010	27.5.2010	gumarska in kemična industrija	jamči družba z vsem svojim premoženjem. Obveznice so dodatno zavarovane z 21.532 delnicami izdajatelja Gorenjska banka d.d. Z oznako GBKR, ISIN koda SI0021109630	izdane kot zamenjava za obveznice z oznako SA01, ISIN SI0032103028, na podlagi določila o ustanovitvi zavarovanja v korist imetnikov obveznic (z oznako SA01) iz sklepa o izdaji obveznic z dne 26.11.2009	26.500.000 EUR	1.000,00 EUR	26.500	7,20%	9.12.2009 9.12.2014 5 let	obresti polletno, glavnica ob zapadlosti	9.6. 9.12.	Škofjeloška c.6 4502 Kranj	Tel: 04 206 5000 Faks: 04 206 6446	Janez Bohorič - predsednik uprave
82	Slovenska izvozna in razvojna banka	SI01	19.12.2008	24.12.2008	banka za spodbujanje izvoza in razvoja	jamči družba s celotnim svojim premoženjem; Republika Slovenija na podlagi 13. člena ZSIRB odgovarja za obveznosti izdajatelja, ki nastanejo zaradi izdaje dolžniških VP	zagotovitev dolgoročnih virov za namene financiranja skladne z ZSIRB	500.000.000 EUR	100.000,00 EUR	5.000	6m EURIBOR + 100 b.t.	23.10.2008 23.10.2011 3 leta	obresti dvakrat letno, glavnica ob zapadlosti	23.6. 23.12.	Jospine Turnogradske 6, 1000 Ljubljana	Tel: 01 20 07 500 Faks: 01 20 07 575	mag. Sibil Svilar - predsednik
83	Slovenska odškodninska družba	SOS2E	27.3.1997	7.4.1997	poravnava obveznosti p. zakonu o denacionalizaciji, zakonu o združenih in drugih predpisih, ki urejajo denacionalizacijo premoženja	jamči družba s celotnim svojim premoženjem	poravnava obveznosti denacionalizacijskim upravičencem	828.310.908 EUR	51,13 EUR	16.200.096	6%	1.6.1996 1.6.2016 20 let	obresti in glavnica polletno, 8 letni morator na odplačilo glavnice	1.6. 1.12.	Mala ulica 5, p.p. 139 1001 Ljubljana	Tel: 01 300 91 13 Faks: 01 300 91 11	Tomaž Kuntarič - direktor Kaja Špihar
84	Stanovanjski sklad Republike Slovenije	SSR1E	11.4.1996	4.7.1996	stanovanjski sklad	jamči izdajatelj z vsem svojim premoženjem neomejeno	povečanje razpoložljivih sredstev za zadovoljevanje potreb državljanov, kupcev stanovanj	3.628.440 EUR	51,13 EUR	70.965	6,0%	1.11.1995 1.11.2010 15 let	obresti in glavnica polletno	1.5. 31.10.	Pojlanska c. 31 1000 Ljubljana	Tel: 01 471 05 00 Faks: 01 471 05 03	Primož Pirc - predsednik uprave Biserka Prošek Darja Fišer
85	Stanovanjski sklad Republike Slovenije	SSR3	21.5.2001	28.5.2001	stanovanjski sklad	jamči Stanovanjski sklad RS, javni sklad, neomejeno z vsem svojim namenskim premoženjem	povečanje razpoložljivih sredstev za zadovoljevanje potreb državljanov, kupcev stanovanj	8.345.800 EUR	417,29 EUR	20.000	TOM + 6,10%	5.1.2001 5.1.2011 10 let	obresti in glavnica polletno	5.1. 6.7.	Pojlanska c. 31 1000 Ljubljana	Tel: 01 471 05 00 Faks: 01 471 05 03	Primož Pirc - predsednik uprave Biserka Prošek Darja Fišer
86	Zavarovalnica Triglav	ZT01	24.5.2004	2.6.2004	opravljanje zavarovalnih poslov	jamči izdajatelj z vsem svojim premoženjem neomejeno		13.308.000 EUR	1.000 EUR	13.308	5%	20.10.2003 20.10.2013 10 let	obresti letno, glavnica ob zapadlosti	20.10.	Miklošičeva 19 1000 Ljubljana	Tel: 01 474 72 00 faks: 01 432 63 02	Matjaž Rakovec - predsednik uprave
87	Zavarovalnica Triglav	ZT02	30.6.2010	30.6.2010	opravljanje zavarovalnih poslov	jamči izdajatelj z vsem svojim premoženjem neomejeno	za upravljanje kapitalске ustreznosti	30.000.000 EUR	1.000 EUR	30.000	5,95%	21.12.2009 21.3.2020 10 let	obresti letno, glavnica ob zapadlosti	21.3.	Miklošičeva 19 1000 Ljubljana	Tel: 01 474 72 00 faks: 01 432 63 02	Matjaž Rakovec - predsednik uprave

F5) VZAJEMNI SKLADI

Vzajemni sklad	Trgovalna koda	Vrsta sklada	Kotacija	Datum uvrstitve	Datum začetka trgovanja	Naložbena politika vzajemnega sklada	Prvi notni tečaj *	Št. kuponov na org. trgu ob začetku trgovanja	Št. kuponov na borznem trgu konec meseca	Naslov izdajatelja	Telefon Faks	DZU, ki upravlja VS
1 Infond Global	INDGL	aktivni vzajemni sklad	Osnovna	10.10.2008	10.10.2008	Uravnoteženo investiranje v lastniške in dolžniške vrednostne papirje, ko so ocenjeni kot tržno podcenjeni oz. z visoko bonitetno oceno in primerno likvidni. Panožno in geografsko portfelj ni omejen.	10,09 EUR	8.713.540	5.830.354	Ulica Vita Kraigherja 5 2000 Maribor	Tel: 02 229 20 80 Faks: 02 229 27 96	KBM Infond, DZU, d. d.
2 Infond Dynamic	INDDY	aktivni vzajemni sklad	Osnovna	24.10.2008	24.10.2008	Investiranje v pretežno lastniške vrednostne papirje, ko so ocenjeni kot tržno podcenjeni in primerno likvidni. Panožno in geografsko portfelj ni omejen.	3,90 EUR	5.484.440	4.725.563	Ulica Vita Kraigherja 5 2000 Maribor	Tel: 02 229 20 80 Faks: 02 229 27 96	KBM Infond, DZU, d. d.
3 ALTA EUROSTOCK	MPEU	indeksni vzajemni sklad	Osnovna	8.6.2006	16.6.2006	Sledi indeksu ALTA-Eurostock. Osnovni kriterij za določanje cenovnega indeksa je višina izplačanih dividend v velikih evropskih delniških družbah.	5,47 EUR	728.413	1.013.409	Železna cesta 18 1000 Ljubljana	Tel: 01 3 200 300 Faks: 01 3 200 301	ALTA Skladi, DZU, d. d.
4 PB Biotech Index	PBDBI	indeksni vzajemni sklad	Plus	17.6.2008	23.6.2008	Sledi indeksu PB Biotech Index	0,963 EUR	663.529	242.974	Trg Leona Štuklja 12 2000 Maribor	Tel: 02 252 08 00 Fax: 02 252 08 29	Probanka upravljanje premoženja, d.o.o.
5 PB Uranium Index	PBDUI	indeksni vzajemni sklad	Plus	17.6.2008	23.6.2008	Sledi indeksu PB Uranium Index	0,982 EUR	806.137	528.152	Trg Leona Štuklja 12 2000 Maribor	Tel: 02 252 08 00 Fax: 02 252 08 29	Probanka upravljanje premoženja, d.o.o.
6 Probanka globalni naložbeni sklad	PBGS	aktivni vzajemni sklad	Osnovna	21.11.2006	24.11.2006	Naložbe v delnice močno razpršene globalno, kakor tudi po različnih gospodarskih panogah, naložbe v obveznice pa še v državne in podjetniške obveznice. Orientacija tako na razvite kot tudi na nerazvite trge po vsem svetu.	0,710 EUR	142.885.835	54.203.762	Trg Leona Štuklja 12 2000 Maribor	Tel: 02 252 08 00 Fax: 02 252 08 29	Probanka upravljanje premoženja, d.o.o.

* Enotni tečaj prvega trgovalnega dne je preračunan na podlagi tečaja Banke Slovenije na ta dan.

F6) INVESTICIJSKE DRUŽBE

Investicijska družba	Trgovalna koda	Razred delnic	Datum uvrstitve	Datum začetka trgovanja	Sestava kapitala	Enotni tečaj prvega		Nom. vred. delnice	Št. delnic na org. trgu	Dividenda za leto 2008/2009	Datum brez upravičenja do dividende	Naslov izdajatelja	Telefon Faks		DZU, ki upravlja ID	Direktor DZU in ID Kontaktne osebe
						trgovalnega dne *	trgovalnega dne *									
1 KD ID, delniška ID	KDIR	redne imenske	1.2.2001	9.2.2001	9.181.542 rednih delnic	0,341 EUR		1 kos	9.181.542	0,75 EUR	11.5.2010	Celovška 206 Ljubljana	Tel: 01 582 67 00 Faks: 01 518 40 88		KD Skladi, družba za upravljanje, d.o.o.	dr. Peter Groznik - direktor DZU in ID
2 NFD 1 DELNIŠKI INVESTICIJSKI SKLAD	NFIN	redne imenske	23.10.1998	26.10.1998	160.580.300 rednih kosovnih delnic	0,399 EUR		1 kos	160.580.300	0,14 EUR	2.11.2009	Trdinova 4 1000 Ljubljana	Tel: 01 434 10 00 Faks: 01 431 11 09		Nacionalna finančna družba za upravljanje investicijskih skladov, d. o. o.	Stanislav Valant - direktor DZU Roman Ambrož - direktor ID Lenka Dominko
3 KRONA SENIOR, investicijska družba prilagodljive sestave naložb	SNOG	redne imenske	8.12.1998	8.12.1998	6.295.193 rednih kosovnih delnic	0,135 EUR		1 kos	6.295.193			Štefanova 13 a 1000 Ljubljana	Tel: 01 24 14 162 Fax: 01 24 14 168		DUS Krona, d.o.o.	Urban Belič in Ivan Pajek - člana uprave DZU Janez Pajek
4 ZVON ENA ID, delniška investicijska družba	ZVIR	redne imenske	11.11.2003	24.11.2003	2.277.577 rednih kosovnih delnic	9,34 EUR		1 kos	2.277.577	0,21 EUR	2.9.2009	Slovenska 17 2000 Maribor	Tel: 05 908 05 50 Faks: 05 908 05 52		Krekova družba, d.o.o.	Roza Mlakar Kukovič - direktorica DZU

* Enotni tečaj prvega trgovalnega dne je preračunan na podlagi tečaja Banke Slovenije na ta dan. Tečaj prvega trgovalnega dne deljen z 10 zaradi spremembe nominalne vrednosti delnic leta 1999; pri delnicah, ki so kotirale pred julijem 1999.