



MESEČNE STATISTIKE LJUBLJANSKE BORZE

AVGUST 2010

Letnik XVI, št. 08/10

PROMET

Tržni segment	Promet v 000 EUR	Količina	Število poslov
Delnice	22.912	711.023	7.500
Prva kotacija	19.838	410.806	4.994
Standardna kotacija	2.350	96.708	858
Vstopna kotacija	725	203.509	1.648
Obveznice	13.171	90.622	308
Investicijski kuponi	373	391.520	382
Plus kotacija	0	0	0
Osnovna kotacija	373	391.520	382
Delnice investicijskih družb	675	519.522	566
Kratkoročni VP	0	0	0
SKUPAJ PREKO BTS	37.132	1.712.687	8.756

VELIKOST TRGA

Tržni segment	Tržna kapitalizacija v mio EUR	Število izdaj	Število izdajateljcev
Delnice	7.122	76	74
Prva kotacija	4.675	8	8
Standardna kotacija	1.617	17	17
Vstopna kotacija	831	51	49
Obveznice	13.162	86	21
Investicijski kuponi	115	4	3
Plus kotacija	0	0	0
Osnovna kotacija	115	4	3
Delnice investicijskih družb	189	3	3
SKUPAJ	20.589	169	92

PROMET PO MESECIH LOČENO PO TRGIH V 000 EUR - DELNICE

	Organizirani trg		Izvenborzne transakcije*
	Navadni posli	Posli s svežnji	
avg.09	24.777	292.406	100.443
sep.09	36.556	13.199	245.777
okt.09	48.245	5.990	234.730
nov.09	23.052	811	104.223
dec.09	36.279	3.314	122.027
jan.10	20.837	7.087	22.204
feb.10	17.241	12.625	28.333
mar.10	37.092	7.485	32.033
apr.10	22.081	5.734	71.426
maj.10	26.829	2.479	46.889
jun.10	22.408	6.046	68.151
jul.10	16.049	1.851	45.851
avg.10	19.451	3.461	89.012

* ocena prometa poslov izven borze s tržnimi VP na podlagi preknjižb KDD in njihovih povprečnih tečajev v mesecu ter borzi javljenih poslov.

PRVA KOTACIJA DELNICE

	Promet v 000 EUR	Število poslov	Tržna kapitalizacija v mio EUR
GORENJE	954	353	201
INTEREUROPA	29	73	30
KRKA	14.177	2.922	2.339
LUKA KOPER	347	181	223
MERCATOR	1.721	265	513
NOVA KREDITNA BANKA MARIBOR	648	375	274
PETROL	964	427	500
TELEKOM SLOVENIJE	996	398	595
SKUPAJ	19.838	4.994	4.675

PROMET PO MESECIH LOČENO PO TRGIH V 000 EUR - OSTALI VP

	Organizirani trg		Izvenborzne transakcije*
	Navadni posli	Posli s svežnji	
avg.09	3.978	6.197	596.582
sep.09	9.616	8.097	2.653.089
okt.09	7.479	2.825	650.827
nov.09	6.787	1.400	659.493
dec.09	10.573	5.971	713.826
jan.10	9.860	1.357	1.610.682
feb.10	5.588	4.801	658.748
mar.10	6.736	14.715	1.969.310
apr.10	7.790	1.355	711.245
maj.10	9.679	422	812.690
jun.10	4.913	9.575	932.145
jul.10	3.904	9.505	693.871
avg.10	7.017	7.202	1.142.150

* ocena prometa poslov izven borze s tržnimi VP na podlagi preknjižb KDD in njihovih povprečnih tečajev v mesecu ter borzi javljenih poslov.

DONOSNOST BORZNIH INDEKSOV

Indeks	Mesečna donosnost (31.8.2010 / 31.7.2010)	Tekoča donosnost (31.8.2010 / 31.8.2009)	Donosnost v letu (31.8.2010 / 31.12.2009)
Slovenski Blue-Chip indeks (SBI TOP)	0,61%	-20,28%	-16,71%
LJSE Composite (LJSEX)	-0,23%	-21,14%	-19,80%

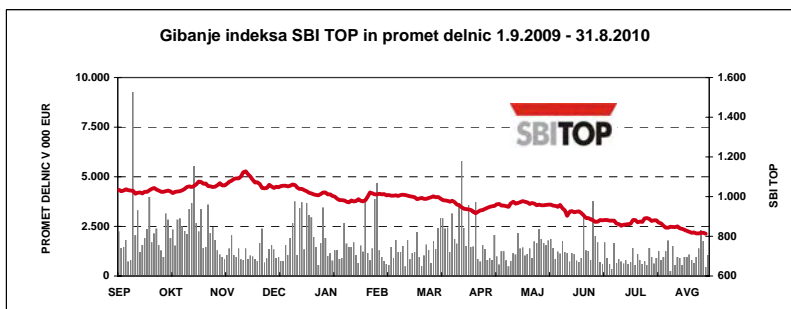

**IZDAJATELJ**

Ljubljanska borza, d. d., Ljubljana
Slovenska 56
1000 Ljubljana

DODATNE INFORMACIJE

Elektronska pošta:	info@ljse.si
Telefon:	(01) 47-10-211 (01) 47-10-205
Kontaktne osebe:	Nataša Žabkar, Hermina Pantner
E-pošta:	natasa.zabkar@ljse.si hermina.pantner@ljse.si

STATISTIKE V ELEKTRONSKI OBLIKI:

<http://www.ljse.si/cgi-bin/ive/cgi?doc=975>



KAZALO

	Stran
A) BORZNI INDEKSI	1
A1) Vrednosti, donosnosti in grafi borznih indeksov	1
A2) Sestave borznih indeksov	3
B) ŠTEVILO IZDAJATELJEV, IZDAJ VREDNOSTNIH PAPIRJEV IN BORZNIH ČLANOV	4
C) PROMET	5
C1) Mesečni promet z vrednostnimi papirji	5
C2) Najprometnejši vrednostni papirji v mesecu	10
C3) Mesečni promet članov Ljubljanske borze	11
C4) Promet po mesecih	13
D) TRŽNA KAPITALIZACIJA	16
D1) Tržna kapitalizacija delnic	17
D2) Tržna kapitalizacija obveznic	19
D3) Tržna kapitalizacija investicijskih skladov	20
E) DRUGO	21
E1) Kazalniki (redne delnice v borzni kotaciji)	21
E2) Rekordne vrednosti	22
E3) Novi vrednostni papirji, izključitve in spremembe	23
F) SEZNAM VREDNOSTNIH PAPIRJEV	24
F1) Delnice - prva kotacija	24
F2) Delnice - standardna kotacija	25
F3) Delnice - vstopna kotacija	26
F4) Obveznice	29
F5) Vzajemni skladi	35
F6) Investicijske družbe	36

A) BORZNI INDEKSI

SBI TOP - SLOVENSKI BLUE-CHIP INDEKS

	Najvišja vrednost	Datum	Najnižja vrednost	Datum	Zaključna vrednost	Donosnost
2003	730,49	04.12.2003	534,14	08.07.2003	707,94	n.p.
2004	946,60	25.11.2004	706,53	05.01.2004	915,40	29,30%
2005	960,74	08.12.2005	817,33	01.07.2005	941,02	2,80%
2006	1.506,88	18.12.2006	940,16	03.01.2006	1.473,33	56,57%
2007	2.674,69	31.08.2007	1.501,26	03.01.2007	2.518,92	70,97%
2008	2.520,56	04.01.2008	801,65	23.12.2008	854,26	-66,09%
2009	1.127,23	16.10.2009	807,93	10.03.2009	982,67	15,03%
Leto 2010	Najvišja vrednost	Datum	Najnižja vrednost	Datum	Zaključna vrednost	Donosnost
januar	1.020,62	05.01.2010	999,65	04.01.2010	999,76	1,74%
februar	1.000,82	12.02.2010	960,01	26.02.2010	960,01	-3,98%
marec	965,95	31.03.2010	916,45	10.03.2010	965,95	0,62%
april	976,91	09.04.2010	954,01	30.04.2010	954,01	-1,24%
maj	958,35	04.05.2010	872,88	25.05.2010	882,66	-7,48%
junij	891,54	24.06.2010	853,31	09.06.2010	880,02	-0,30%
julij	880,49	01.07.2010	813,48	31.07.2010	813,48	-7,56%
avgust	831,07	06.08.2010	810,84	12.08.2010	818,46	0,61%

Indeks SBI TOP od 1.9.2009 do 31.8.2010

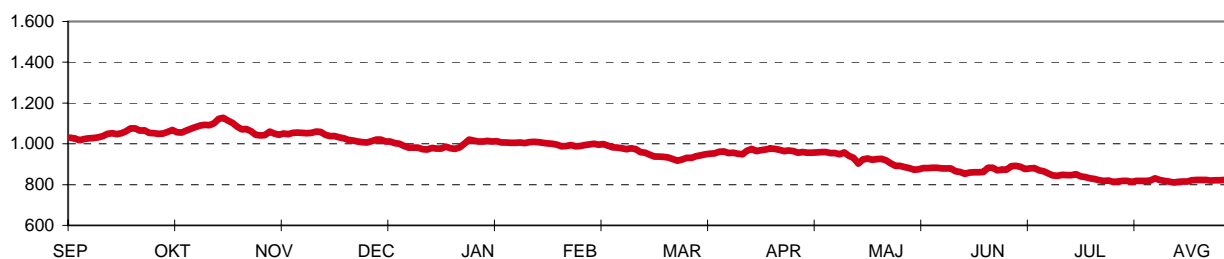

Donosnost indeksa SBI TOP

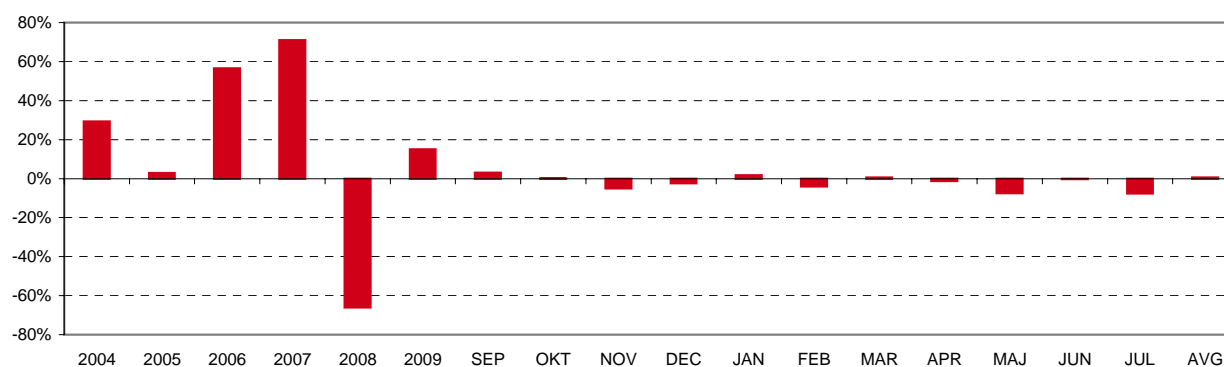

LJSEX - LJSE COMPOSITE

	Najvišja vrednost	Datum	Najnižja vrednost	Datum	Zaključna vrednost	Donosnost
1994	1.804,00	10.05.1994	1.015,92	06.01.1994	1.396,81	39,68%
1995	1.590,17	09.11.1995	1.016,99	13.07.1995	1.448,75	3,72%
1996	1.589,18	13.03.1996	891,93	10.09.1996	1.183,26	-18,33%
1997	1.655,36	10.02.1997	1.052,44	08.01.1997	1.404,70	18,71%
1998	2.026,47	10.08.1998	1.378,49	06.01.1998	1.705,77	21,43%
1999	1.981,87	19.02.1999	1.679,48	05.01.1999	1.806,26	5,89%
2000	1.903,66	24.01.2000	1.584,23	25.05.2000	1.807,94	0,09%
2001	2.159,35	19.12.2001	1.700,24	25.04.2001	2.151,59	19,01%
2002	3.547,64	08.11.2002	2.140,80	03.01.2002	3.340,20	55,24%
2003	4.034,53	05.12.2003	3.067,67	03.07.2003	3.931,64	17,71%
2004	4.935,29	15.11.2004	3.922,74	05.01.2004	4.904,48	24,74%
2005	5.131,61	01.02.2005	4.301,58	28.09.2005	4.630,10	-5,59%
2006	6.464,80	18.12.2006	4.427,22	29.03.2006	6.382,92	37,86%
2007	12.242,01	31.08.2007	6.551,52	03.01.2007	11.369,58	78,13%
2008	11.408,00	04.01.2008	3.460,30	23.12.2008	3.695,72	-67,49%
2009	4.633,46	16.10.2009	3.408,37	10.03.2009	4.078,64	10,36%

Leto 2010	Najvišja vrednost	Datum	Najnižja vrednost	Datum	Zaključna vrednost	Donosnost
januar	4.201,97	06.01.2010	4.117,78	29.01.2010	4.117,78	0,96%
februar	4.114,37	12.02.2010	3.953,14	26.02.2010	3.953,14	-4,00%
marec	3.928,97	24.03.2010	3.752,01	10.03.2010	3.925,70	-0,69%
april	3.983,60	09.04.2010	3.906,37	29.04.2010	3.907,75	-0,46%
maj	3.919,16	04.05.2010	3.539,40	26.05.2010	3.575,64	-8,50%
junij	3.605,74	24.06.2010	3.486,04	09.06.2010	3.551,39	-0,68%
julij	3.535,31	01.07.2010	3.275,05	26.07.2010	3.278,59	-7,68%
avgust	3.296,10	02.08.2010	3.215,83	16.08.2010	3.270,90	-0,23%

Indeks LJSEX od 1.9.2009 do 31.8.2010

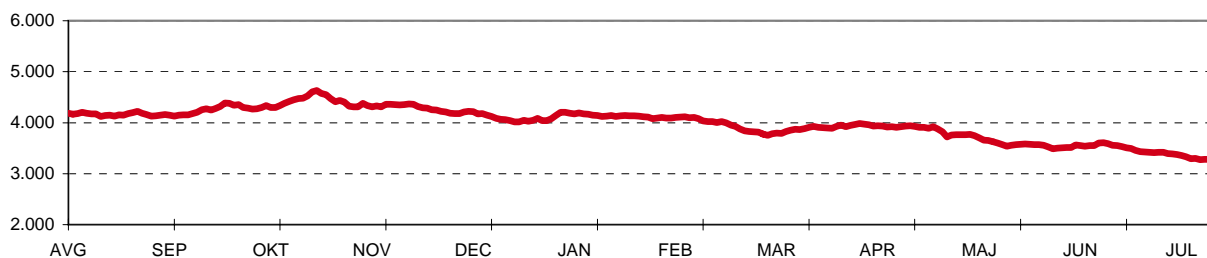

Donosnost indeksa LJSEX

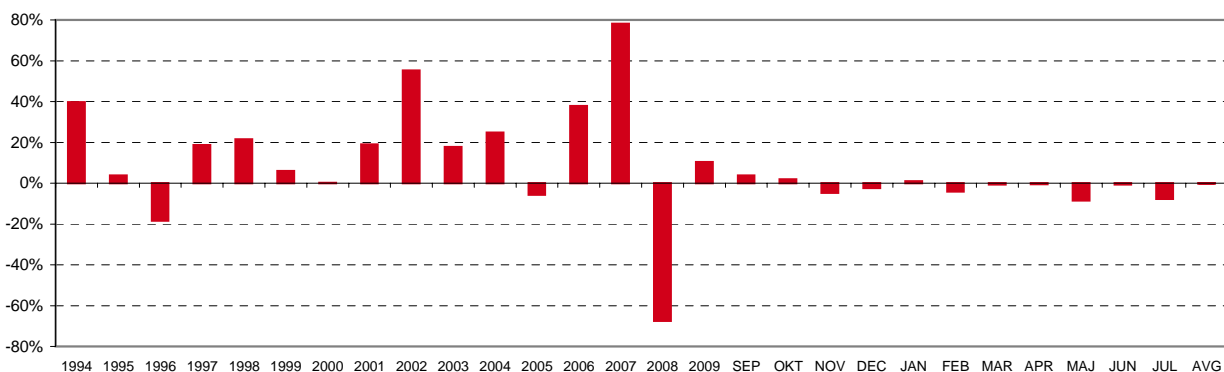

A2) SESTAVA BORZNIH INDEKSOV

SLOVENSKI BLUE-CHIP INDEKS NA DAN 31.8.2010

Izdaja	Trgovalna koda	Prilagojeno število delnic	Enotni tečaj v EUR	Delež delnice v indeksu	Panoga	Tržna kapitalizacija indeksa na dan 31.8.2010 (prosti obtok)
KRKA	KRKG	6.695.537	66,02	32,10%	farmacija	442.039.332 EUR
PETROL	PETG	1.251.781	239,61	21,78%	nafta in plin	299.939.150 EUR
MERCATOR	MELR	1.882.681	136,14	18,62%	trgovina	256.308.123 EUR
NOVA KREDITNA BANKA MARIBOR	KBMR	13.040.990	10,52	9,96%	zavarovalništvo	137.191.210 EUR
ZAVAROVALNICA TRIGLAV	ZVTG	6.820.544	17,95	8,89%	banka	122.428.772 EUR
TELEKOM SLOVENIJE	TLSG	1.307.096	91,02	8,64%	telekomunikacije	118.971.842 EUR
Tržna kapitalizacija indeksa						1.376.878.427 EUR
Delež trž. kapitalizacije rednih delnic v indeksu						19,33%

LJSE COMPOSITE NA DAN 31.8.2010

Izdaja	Trgovalna koda	Prilagojeno število delnic	Bazni tečaj v EUR	Delež delnice v indeksu	Tržna kapitalizacija indeksa na dan 31.8.2010
KRKA	KRKG	8.502.269	66,02	10,77%	561.319.786 EUR
TELEKOM SLOVENIJE	TLSG	5.751.221	91,02	10,04%	523.476.103 EUR
MERCATOR	MELR	3.727.707	136,14	9,73%	507.490.084 EUR
PETROL	PETG	2.086.301	239,61	9,59%	499.898.583 EUR
ZAVAROVALNICA TRIGLAV	ZVTG	22.735.148	17,95	7,83%	408.095.907 EUR
SAVA	SAVA	2.006.987	164,83	6,35%	330.811.667 EUR
ABANKA	ABKN	7.198.874	42,00	5,80%	302.352.708 EUR
NOVA KREDITNA BANKA MARIBOR	KBMR	26.081.979	10,52	5,26%	274.382.419 EUR
LUKA KOPER	LKPG	14.000.000	15,93	4,28%	223.020.000 EUR
GORENJE	GRVG	14.030.000	12,64	3,40%	177.339.200 EUR
PIVOVARNA LAŠKO	PILR	8.611.481	15,57	2,57%	134.080.759 EUR
KD GROUP	KDHR	2.675.640	45,94	2,36%	122.918.902 EUR
NFD HOLDING	NF2R	33.727.196	2,83	1,83%	95.447.965 EUR
HELIOS	HDOG	278.446	340,00	1,82%	94.671.640 EUR
TERME ČATEŽ	TCRG	497.022	179,90	1,72%	89.414.258 EUR
KD	SKDR	186.436	479,50	1,71%	89.396.062 EUR
POZAVAROVALNICA SAVA	POSR	9.362.519	8,27	1,49%	77.428.032 EUR
AKTIVA NALOŽBE	ATPG	18.214.875	3,80	1,33%	69.216.525 EUR
SALLUS	SALR	134.980	438,23	1,13%	59.152.285 EUR
AERODROM LJUBLJANA	AELG	1.936.229	24,96	0,93%	48.328.276 EUR
CINKARNA CELJE	CICG	814.626	50,00	0,78%	40.731.300 EUR
ISTRABENZ	ITBG	5.180.000	7,10	0,71%	36.778.000 EUR
ŽITO	ZTOG	355.792	86,00	0,59%	30.598.112 EUR
ETOL	ETOG	254.619	119,00	0,58%	30.299.661 EUR
INTEREUROPA	IEKG	7.902.413	3,80	0,58%	30.029.169 EUR
MAKSIMA INVEST	MKIR	9.706.289	2,79	0,52%	27.080.546 EUR
NAMA	NALN	953.795	27,50	0,50%	26.229.363 EUR
ZLATÁ MONETA II	ZM2R	8.232.861	3,00	0,47%	24.698.583 EUR
ISKRA AVTOELEKTRIKA	IALG	1.608.313	15,00	0,46%	24.124.695 EUR
JUTEKS	JTKG	641.432	31,00	0,38%	19.884.392 EUR
MARINA PORTOROŽ	MAPG	313.932	54,00	0,33%	16.952.328 EUR
MODRA LINJA HOLDING	MLHR	2.192.411	7,50	0,32%	16.443.083 EUR
GRAND HOTEL UNION	GHUG	1.814.613	8,00	0,28%	14.516.904 EUR
DELO PRODAJA	DPRG	593.549	24,26	0,28%	14.399.499 EUR
FINETOL	FINR	317.898	45,00	0,27%	14.305.410 EUR
MLINOTEST	MAJG	2.389.177	5,24	0,24%	12.519.287 EUR
PLAMA - PUR	POPG	686.798	15,01	0,20%	10.308.838 EUR
MERCATA	MR0R	2.891.874	3,49	0,19%	10.092.640 EUR
M1	MR1R	3.932.515	2,52	0,19%	9.909.938 EUR
HARAM HOLDING	ST1R	4.346.667	2,20	0,18%	9.562.667 EUR
TRIGLAV NALOŽBE	TRSG	13.182.366	0,70	0,18%	9.227.656 EUR
GEA	GSBG	1.254.960	6,90	0,17%	8.659.224 EUR
MP FINANCE	MDUR	75.000	80,00	0,12%	6.000.000 EUR
CETIS	CETG	200.000	30,00	0,12%	6.000.000 EUR
DATALAB TEHNOLOGIE	DATR	106.519	52,90	0,11%	5.834.855 EUR
ALPETOUR POTOVALNA AGENCIJA	APAG	497.847	11,10	0,11%	5.526.102 EUR
KOMPAS MTS	MTSG	594.601	8,50	0,10%	5.054.109 EUR
SLOVENIJALEŠ	SLLG	273.377	18,00	0,09%	4.920.786 EUR
MP NALOŽBE	MPLR	400.000	12,00	0,09%	4.800.000 EUR
VIPA HOLDING	VHDR	7.347.565	0,65	0,09%	4.775.917 EUR
MELAMIN	MKOG	349.913	13,44	0,09%	4.702.831 EUR
GORIŠKE OPEKARNE	GORG	523.634	8,00	0,08%	4.189.072 EUR
TERME DOBRNA	ZDDG	692.542	5,80	0,08%	4.016.744 EUR
ZVON ENA HOLDING	ZVHR	12.431.743	0,32	0,08%	3.978.158 EUR
ALPOS	APOG	144.913	27,00	0,08%	3.912.651 EUR
TRDNJAVA I HOLDING	TR1R	891.750	4,00	0,07%	3.567.000 EUR
VELANA	VLJG	1.409.645	2,00	0,05%	2.819.290 EUR
INTERTRADE ITA	INRG	69.531	40,49	0,05%	2.815.310 EUR
NIKA	NIKN	189.876	14,80	0,05%	2.810.165 EUR
KOŠAKI TMI	TKMG	40.374	58,00	0,04%	2.341.692 EUR
ELMO	IELG	708.000	3,00	0,04%	2.124.000 EUR
JAVOR PIVKA	JPIG	1.134.022	1,40	0,03%	1.587.631 EUR
TEKSTINA	TEAG	1.127.293	1,40	0,03%	1.578.210 EUR
INLES	IHPG	712.410	2,10	0,03%	1.496.061 EUR
ZVON DVA HOLDING	ZV2R	14.120.934	0,10	0,03%	1.412.093 EUR
KS NALOŽBE	KSFR	3.909.878	0,32	0,02%	1.251.161 EUR
ZDRAVILIŠČE ROGAŠKA	RGS	901.581	0,35	0,01%	315.553 EUR
SIVENT	SING	1.229.712	0,19	0,00%	233.645 EUR
MAKSIMA HOLDING	MAHR	6.399.850	0,01	0,00%	63.999 EUR
CENTER NALOŽBE	IFHR	3.777.004	0,01	0,00%	37.770 EUR
D NALOŽBE	DFNR	90.810	0,41	0,00%	37.232 EUR
5.213.594.492 EUR					
					73,20%

B) ŠTEVILO IZDAJATELJEV, IZDAJ VREDNOSTNIH PAPIRJEV IN BORZNIH ČLANOV

	31.8.2009	31.12.2009	31.7.2010	31.8.2010
ŠTEVILO IZDAJATELJEV	103	98	97	92
Trg delnic - prva kotacija	8	8	8	8
Trg delnic - standardna kotacija	17	17	17	17
Trg delnic - vstopna kotacija	55	51	51	49
Trg obveznic	22	21	22	21
Trg investicijskih kuponov - plus kotacija	1	1	1	0
Trg investicijskih kuponov - osnovna kotacija	3	3	3	3
Trg delnic investicijskih družb	4	4	3	3
Trg strukturiranih produktov	1	1	1	1
	31.8.2009	31.12.2009	31.7.2010	31.8.2010
ŠTEVILO IZDAJ VRED. PAPIRJEV	178	174	175	169
Trg delnic - prva kotacija	8	8	8	8
Trg delnic - standardna kotacija	17	17	17	17
Trg delnic - vstopna kotacija	57	53	53	51
Trg obveznic	85	85	88	86
Trg investicijskih kuponov - plus kotacija	2	2	2	0
Trg investicijskih kuponov - osnovna kotacija	5	5	4	4
Trg delnic investicijskih družb	4	4	3	3
Trg strukturiranih produktov	5	2	1	1
	31.8.2009	31.12.2009	31.7.2010	31.8.2010
ŠTEVILO ČLANOV	23	25	23	23

C1) PROMET Z VREDNOSTNIMI PAPIRJI V AVGUSTU 2010

TRG DELNIC - PRVA KOTACIJA

Izdaja	Borzni promet (v EUR)	Navadni promet (v EUR)	Promet s svežnji (v EUR)	Delež v skupnem prometu	Delež v prometu z delnicami	Količina	Št. poslov
Skupaj	19.837.511	16.863.761	2.973.750	53,42%	86,58%	410.806	4.994
1 KRKA	14.177.066	12.704.866	1.472.200	38,18%	61,88%	213.064	2.922
2 MERCATOR	1.721.173	517.373	1.203.800	4,64%	7,51%	12.557	265
3 TELEKOM SLOVENIJE	996.429	996.429	0	2,68%	4,35%	10.810	398
4 PETROL	964.183	964.183	0	2,60%	4,21%	4.035	427
5 GORENJE	954.126	656.376	297.750	2,57%	4,16%	78.421	353
6 NOVA KREDITNA BANKA MARIBOR	648.016	648.016	0	1,75%	2,83%	61.732	375
7 LUKA KOPER	347.055	347.055	0	0,93%	1,51%	22.299	181
8 INTEREUROPA	29.463	29.463	0	0,08%	0,13%	7.888	73

TRG DELNIC - STANDARDNA KOTACIJA

Izdaja	Borzni promet (v EUR)	Navadni promet (v EUR)	Promet s svežnji (v EUR)	Delež v skupnem prometu	Delež v prometu z delnicami	Količina	Št. poslov
Skupaj	2.349.569	1.862.019	487.550	6,33%	10,25%	96.708	858
Redne delnice	2.348.629	1.861.079	487.550	6,33%	10,25%	96.672	855
1 SAVA	898.123	898.123	0	2,42%	3,92%	5.656	243
2 ZAVAROVALNICA TRIGLAV	698.555	211.005	487.550	1,88%	3,05%	41.332	183
3 POZAVAROVALNICA SAVA	274.958	274.958	0	0,74%	1,20%	35.544	110
4 SALUS	176.762	176.762	0	0,48%	0,77%	401	36
5 AERODROM LJUBLJANA	131.740	131.740	0	0,35%	0,57%	5.459	103
6 ISKRA AVTOELEKTRIKA	80.868	80.868	0	0,22%	0,35%	5.464	36
7 ŽITO	30.772	30.772	0	0,08%	0,13%	364	21
8 PIVOVARNA LAŠKO	21.591	21.591	0	0,06%	0,09%	1.290	71
9 TERME ČATEŽ	15.501	15.501	0	0,04%	0,07%	85	11
10 ABANKA	13.071	13.071	0	0,04%	0,06%	305	11
11 ISTRABENZ	5.051	5.051	0	0,01%	0,02%	711	25
12 ETOL	1.190	1.190	0	0,00%	0,01%	10	2
13 NIKA	252	252	0	0,00%	0,00%	17	1
14 MLINOTEST	173	173	0	0,00%	0,00%	33	1
15 DELO PRODAJA	24	24	0	0,00%	0,00%	1	1
16 KOMPAS MTS	0	0	0	0,00%	0,00%	0	0
Prednostne delnice	939	939	0	0,00%	0,00%	36	3
1 PROBANKA	939	939	0	0,00%	0,00%	36	3

TRG DELNIC - VSTOPNA KOTACIJA

Izdaja	Borzni promet (v EUR)	Navadni promet (v EUR)	Promet s svežnji (v EUR)	Delež v skupnem prometu	Delež v prometu z delnicami	Količina	Št. poslov
Skupaj	725.204	725.204	0	1,95%	3,17%	203.509	1.648
Redne delnice	720.762	720.762	0	1,94%	3,15%	203.192	1.617
1 NFD HOLDING	213.875	213.875	0	0,58%	0,93%	75.717	390
2 KD GROUP	124.188	124.188	0	0,33%	0,54%	2.687	191
3 MERCATA	99.383	99.383	0	0,27%	0,43%	35.549	125
4 AKTIVA NALOŽBE	50.104	50.104	0	0,13%	0,22%	12.080	150
5 M1	41.513	41.513	0	0,11%	0,18%	20.220	154
6 HELIOS	39.526	39.526	0	0,11%	0,17%	118	11
7 ZLATA MONETA II	35.229	35.229	0	0,09%	0,15%	11.743	92
8 FINETOL	30.187	30.187	0	0,08%	0,13%	800	16
9 JUTEKS	22.645	22.645	0	0,06%	0,10%	733	19
10 MAKSIMA INVEST	14.881	14.881	0	0,04%	0,06%	5.150	68
11 MODRA LINIJA HOLDING	10.920	10.920	0	0,03%	0,05%	1.456	28
12 CINKARNA CELJE	10.641	10.641	0	0,03%	0,05%	213	8
13 PLAMA - PUR	4.562	4.562	0	0,01%	0,02%	300	2
14 HRAM HOLDING	4.424	4.424	0	0,01%	0,02%	2.011	15
15 TRIGLAV NALOŽBE	4.378	4.378	0	0,01%	0,02%	6.614	72
16 DATALAB TEHNOLOGUE	2.910	2.910	0	0,01%	0,01%	55	2
17 VELANA	2.000	2.000	0	0,01%	0,01%	1.000	2
18 ZVON ENA HOLDING	1.753	1.753	0	0,00%	0,01%	5.384	45
19 ALPETOUR POTOVALNA AGENCIJA	1.654	1.654	0	0,00%	0,01%	149	2
20 GRAND HOTEL UNION	1.353	1.353	0	0,00%	0,01%	172	5
21 ZVON DVA HOLDING	1.074	1.074	0	0,00%	0,00%	9.703	55
22 JAVOR PIVKA	997	997	0	0,00%	0,00%	712	5
23 SLOVENJAJLES	637	637	0	0,00%	0,00%	35	5
24 MARINA PORTOROŽ	486	486	0	0,00%	0,00%	9	4
25 VIPA HOLDING	393	393	0	0,00%	0,00%	633	9
26 KS NALOŽBE	343	343	0	0,00%	0,00%	993	27
27 SIVENT	324	324	0	0,00%	0,00%	1.571	58
28 CETIS	150	150	0	0,00%	0,00%	5	1
29 ZDRAVILIŠČE ROGAŠKA	97	97	0	0,00%	0,00%	277	2
30 INLES	53	53	0	0,00%	0,00%	25	1
31 MAKSIMA HOLDING	29	29	0	0,00%	0,00%	5.259	41
32 MELAMIN	27	27	0	0,00%	0,00%	2	1
33 CENTER NALOŽBE	18	18	0	0,00%	0,00%	1.797	10
34 D NALOŽBE	8	8	0	0,00%	0,00%	20	1
35 AGROGORICA	0	0	0	0,00%	0,00%	0	0
36 ALPOS	0	0	0	0,00%	0,00%	0	0
37 GORIŠKE OPEKARNE	0	0	0	0,00%	0,00%	0	0
38 GEA	0	0	0	0,00%	0,00%	0	0
39 ELMO	0	0	0	0,00%	0,00%	0	0
40 MP FINANCE	0	0	0	0,00%	0,00%	0	0
41 MP NALOŽBE	0	0	0	0,00%	0,00%	0	0
42 NAMA	0	0	0	0,00%	0,00%	0	0
43 KD	0	0	0	0,00%	0,00%	0	0
44 TEKSTINA	0	0	0	0,00%	0,00%	0	0
45 KOŠAKI TMI	0	0	0	0,00%	0,00%	0	0
46 TRDNJAVA I HOLDING	0	0	0	0,00%	0,00%	0	0
47 TERME DOBRNA	0	0	0	0,00%	0,00%	0	0
Prednostne delnice	4.442	4.442	0	0,01%	0,02%	317	31
1 KD GROUP	4.442	4.442	0	0,01%	0,02%	317	31
2 PRVA GROUP	0	0	0	0,00%	0,00%	0	0
3 ZDRAVILIŠČE ROGAŠKA	0	0	0	0,00%	0,00%	0	0

TRG OBVEZNIC

Izdaja	Borzni promet (v EUR)	Navadni promet (v EUR)	Promet s svežnji (v EUR)	Dlež v skupnem prometu	Dlež v prometu z obveznicami	Količina	Št. poslov
Skupaj	13.170.950	5.968.700	7.202.250	35,47%	100,00%	90.622	308
1 FACTOR BANKA 17. IZDAJA	7.111.500	59.250	7.052.250	19,15%	53,99%	7.200	9
2 SLOVENSKA ODŠKODNINSKA DRUŽBA 2. IZDAJA	2.333.658	2.333.658	0	6,28%	17,72%	61.903	202
3 BANKA CELJE 13. IZDAJA	1.040.300	1.040.300	0	2,80%	7,90%	1.033	6
4 NLB 26. IZDAJA	782.338	782.338	0	2,11%	5,94%	7.785	11
5 SAVA 2. IZDAJA	595.648	595.648	0	1,60%	4,52%	589	13
6 PROBANKA 11. IZDAJA	543.000	393.000	150.000	1,46%	4,12%	543	9
7 REPUBLIKA SLOVENIJA 53. IZDAJA	229.557	229.557	0	0,62%	1,74%	2.185	5
8 REPUBLIKA SLOVENIJA 48. IZDAJA	118.347	118.347	0	0,32%	0,90%	1.149	3
9 REPUBLIKA SLOVENIJA 21. IZDAJA	95.446	95.446	0	0,26%	0,72%	4.624	17
10 PETROL 1. IZDAJA	91.242	91.242	0	0,25%	0,69%	83	4
11 REPUBLIKA SLOVENIJA 57. IZDAJA	67.039	67.039	0	0,18%	0,51%	1.500	2
12 NLB 17. IZDAJA	38.391	38.391	0	0,10%	0,29%	92	4
13 REPUBLIKA SLOVENIJA 59. IZDAJA	33.709	33.709	0	0,09%	0,26%	792	4
14 REPUBLIKA SLOVENIJA 54. IZDAJA	24.414	24.414	0	0,07%	0,19%	568	2
15 ABANKA VIPA 12. IZDAJA	21.658	21.658	0	0,06%	0,16%	519	3
16 FACTOR BANKA 14. IZDAJA	19.600	19.600	0	0,05%	0,15%	2	1
17 ABANKA VIPA 10. IZDAJA	10.060	10.060	0	0,03%	0,08%	10	3
18 FACTOR BANKA 9. IZDAJA	5.550	5.550	0	0,01%	0,04%	6	3
19 ZAVAROVALNICA TRIGLAV 2. IZDAJA	4.000	4.000	0	0,01%	0,03%	4	1
20 FACTOR BANKA 20. IZDAJA	3.740	3.740	0	0,01%	0,03%	4	1
21 KD HOLDING 2. IZDAJA	1.117	1.117	0	0,00%	0,01%	12	2
22 REPUBLIKA SLOVENIJA 62. IZDAJA	613	613	0	0,00%	0,00%	15	2
23 DELO PRODAJA 1. IZDAJA	24	24	0	0,00%	0,00%	4	1
24 ABANKA VIPA 8. IZDAJA	0	0	0	0,00%	0,00%	0	0
25 ABANKA VIPA 9. IZDAJA	0	0	0	0,00%	0,00%	0	0
26 ABANKA VIPA 11. IZDAJA	0	0	0	0,00%	0,00%	0	0
27 BANKA CELJE 10. IZDAJA	0	0	0	0,00%	0,00%	0	0
28 BANKA CELJE 11. IZDAJA	0	0	0	0,00%	0,00%	0	0
29 BANKA CELJE 12. IZDAJA	0	0	0	0,00%	0,00%	0	0
30 BANKA CELJE 8. IZDAJA	0	0	0	0,00%	0,00%	0	0
31 BANKA DOMŽALE 1. IZDAJA	0	0	0	0,00%	0,00%	0	0
32 BANKA ZASAVJE 3. IZDAJA	0	0	0	0,00%	0,00%	0	0
33 CIMOS 1. IZDAJA	0	0	0	0,00%	0,00%	0	0
34 DEOS 1. IZDAJA	0	0	0	0,00%	0,00%	0	0
35 DARS	0	0	0	0,00%	0,00%	0	0
36 DARS 3. IZDAJA	0	0	0	0,00%	0,00%	0	0
37 FACTOR BANKA 11. IZDAJA	0	0	0	0,00%	0,00%	0	0
38 FACTOR BANKA 15. IZDAJA	0	0	0	0,00%	0,00%	0	0
39 FACTOR BANKA 16. IZDAJA	0	0	0	0,00%	0,00%	0	0
40 FACTOR BANKA 19. IZDAJA	0	0	0	0,00%	0,00%	0	0
41 FACTOR BANKA 21. IZDAJA	0	0	0	0,00%	0,00%	0	0
42 KB1909 1. IZDAJA	0	0	0	0,00%	0,00%	0	0
43 NOVA KBM 7. IZDAJA	0	0	0	0,00%	0,00%	0	0
44 NOVA KBM 8. IZDAJA	0	0	0	0,00%	0,00%	0	0
45 KD HOLDING 1. IZDAJA	0	0	0	0,00%	0,00%	0	0
46 POSLOVNI SISTEM MERCATOR	0	0	0	0,00%	0,00%	0	0
47 NLB 13. IZDAJA	0	0	0	0,00%	0,00%	0	0
48 NLB 15. IZDAJA	0	0	0	0,00%	0,00%	0	0
49 NLB 18. IZDAJA	0	0	0	0,00%	0,00%	0	0
50 NLB 19. IZDAJA	0	0	0	0,00%	0,00%	0	0
51 NLB 22. IZDAJA	0	0	0	0,00%	0,00%	0	0
52 POŠTNA BANKA SLOVENIJE 6. IZDAJA	0	0	0	0,00%	0,00%	0	0
53 POŠTNA BANKA SLOVENIJE 7. IZDAJA	0	0	0	0,00%	0,00%	0	0
54 PROBANKA 10. IZDAJA	0	0	0	0,00%	0,00%	0	0
55 PROBANKA 7. IZDAJA	0	0	0	0,00%	0,00%	0	0
56 PROBANKA 8. IZDAJA	0	0	0	0,00%	0,00%	0	0
57 PROBANKA 9. IZDAJA	0	0	0	0,00%	0,00%	0	0
58 POTEZA SKUPINA 1. IZDAJA	0	0	0	0,00%	0,00%	0	0
59 REPUBLIKA SLOVENIJA 23. IZDAJA	0	0	0	0,00%	0,00%	0	0
60 REPUBLIKA SLOVENIJA 26. IZDAJA	0	0	0	0,00%	0,00%	0	0
61 REPUBLIKA SLOVENIJA 29. IZDAJA	0	0	0	0,00%	0,00%	0	0
62 REPUBLIKA SLOVENIJA 32. IZDAJA	0	0	0	0,00%	0,00%	0	0
63 REPUBLIKA SLOVENIJA 33. IZDAJA	0	0	0	0,00%	0,00%	0	0
64 REPUBLIKA SLOVENIJA 38. IZDAJA	0	0	0	0,00%	0,00%	0	0
65 REPUBLIKA SLOVENIJA 44. IZDAJA	0	0	0	0,00%	0,00%	0	0
66 REPUBLIKA SLOVENIJA 49. IZDAJA	0	0	0	0,00%	0,00%	0	0
67 REPUBLIKA SLOVENIJA 50. IZDAJA	0	0	0	0,00%	0,00%	0	0
68 REPUBLIKA SLOVENIJA 61. IZDAJA	0	0	0	0,00%	0,00%	0	0
69 REPUBLIKA SLOVENIJA 63. IZDAJA	0	0	0	0,00%	0,00%	0	0
70 REPUBLIKA SLOVENIJA 65. IZDAJA	0	0	0	0,00%	0,00%	0	0
71 REPUBLIKA SLOVENIJA 66. IZDAJA	0	0	0	0,00%	0,00%	0	0
72 REPUBLIKA SLOVENIJA 67. IZDAJA	0	0	0	0,00%	0,00%	0	0
73 SID BANKA 1. IZDAJA	0	0	0	0,00%	0,00%	0	0
74 STANOVANJSKI SKLAD RS 1. IZDAJA	0	0	0	0,00%	0,00%	0	0
75 STANOVANJSKI SKLAD RS 3. IZDAJA	0	0	0	0,00%	0,00%	0	0
76 BANKA VIPA 7. IZDAJA	0	0	0	0,00%	0,00%	0	0
77 ZAVAROVALNICA TRIGLAV 1. IZDAJA	0	0	0	0,00%	0,00%	0	0
78 DROGA KOLINSKA 1. IZDAJA	0	0	0	0,00%	0,00%	0	0
79 DARS 2. IZDAJA	0	0	0	0,00%	0,00%	0	0
80 FACTOR BANKA 22. IZDAJA	0	0	0	0,00%	0,00%	0	0
81 KB1909 2. IZDAJA	0	0	0	0,00%	0,00%	0	0
82 NLB 20. IZDAJA	0	0	0	0,00%	0,00%	0	0
83 NLB 23. IZDAJA	0	0	0	0,00%	0,00%	0	0
84 NLB 25. IZDAJA	0	0	0	0,00%	0,00%	0	0
85 REPUBLIKA SLOVENIJA 64. IZDAJA	0	0	0	0,00%	0,00%	0	0
86 REPUBLIKA SLOVENIJA 68. IZDAJA	0	0	0	0,00%	0,00%	0	0

TRG INVESTICIJSKIH KUPONOV - OSNOVNA KOTACIJA

Izdaja	Borzni promet (v EUR)	Navadni promet (v EUR)	Promet s svežnji (v EUR)	Delež v skupnem prometu	Delež v prometu s skladi	Količina	Št. poslov
Skupaj	373.363	373.363	0	1,01%	35,60%	391.520	382
1 PROBANKA GLOBALNI NALOŽBENI SKLAD	254.746	254.746	0	0,69%	24,29%	377.385	175
2 INFOND GLOBAL	104.387	104.387	0	0,28%	9,95%	10.946	119
3 INFOND DYNAMIC	14.231	14.231	0	0,04%	1,36%	3.189	88
4 ALTA EUROSTOCK	0	0	0	0,00%	0,00%	0	0

TRG DELNIC INVESTICIJSKIH DRUŽB

Izdaja	Borzni promet (v EUR)	Navadni promet (v EUR)	Promet s svežnji (v EUR)	Delež v skupnem prometu	Delež v prometu s skladi	Količina	Št. poslov
Skupaj	675.416	675.416	0	1,82%	64,40%	519.522	566
1 NFD 1 DELNIŠKI INVESTICIJSKI SKLAD	383.466	383.466	0	1,03%	36,56%	469.191	335
2 ZVON ENA ID	182.318	182.318	0	0,49%	17,38%	28.199	85
3 KD ID	109.632	109.632	0	0,30%	10,45%	22.132	146

Skupaj delnice	22.912.283	19.450.983	3.461.300	61,70%	61,70%	711.023	7.500
Skupaj investicijski skladi	1.048.779	1.048.779	0	2,82%	2,82%	911.042	948
Skupaj obveznice	13.170.950	5.968.700	7.202.250	35,47%	35,47%	90.622	308
Strukturirani produkti	0	0	0	0,00%	-	0	0
Skupaj promet na borzi	37.132.013	26.468.463	10.663.550	100,00%	100,00%	1.712.687	8.756

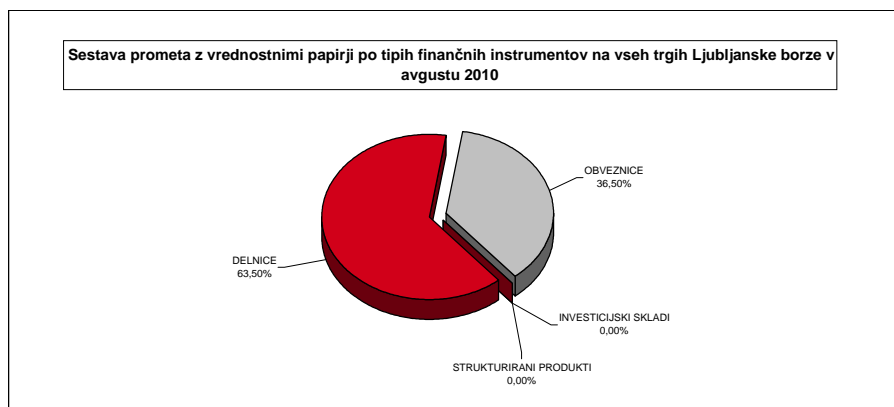
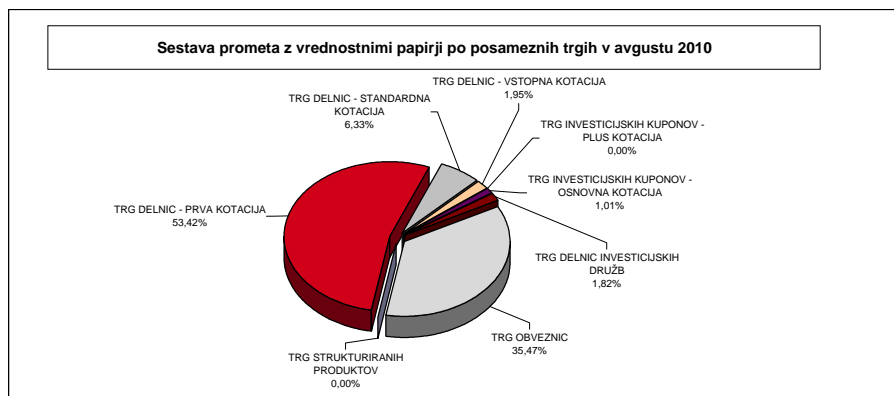

C2) NAJPROMETNEJŠI VREDNOSTNI PAPIRJI AVGUST 2010

NAJPROMETNEJŠE DELNICE PREKO BTS

Izdaja	Promet v 000 EUR	Število poslov	Tržna kapitalizacija v mio EUR na 31.8.2010
KRKA	14.177	2.922	2.339
MERCATOR	1.721	265	513
TELEKOM SLOVENIJE	996	398	595
PETROL	964	427	500
GORENJE	954	353	201
Ostali	4.099	3.135	2.975
SKUPAJ	22.912	7.500	7.122

Najprometnejše delnice na vseh trgih borze

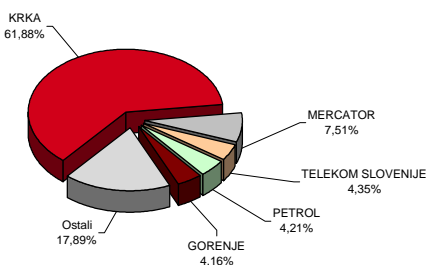

NAJPROMETNEJŠE OBVEZNICE PREKO BTS

Izdaja	Promet v 000 EUR	Število poslov	Tržna kapitalizacija v mio EUR na 31.8.2010
FACTOR BANKA 17. IZDAJA	7.112	9	25
SLOVENSKA ODŠKODNINSKA DRUŽBA 2. IZDAJA	2.334	202	613
BANKA CELJE 13. IZDAJA	1.040	6	40
NLB 26. IZDAJA	782	11	63
SAVA 2. IZDAJA	596	13	27
Ostali	1.308	67	12.395
SKUPAJ	13.171	308	13.162

Najprometnejše obveznice na vseh trgih borze

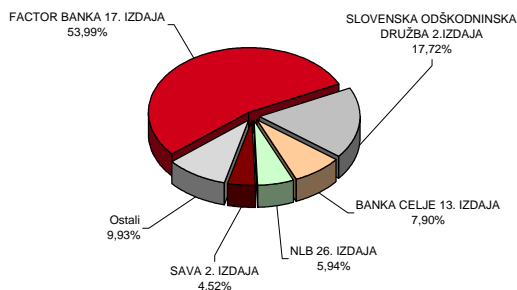

NAJPROMETNEJŠE DELNICE INVESTICIJSKIH SKLADOV PREKO BTS

Izdaja	Promet v 000 EUR	Število poslov	Tržna kapitalizacija v mio EUR na 31.8.2010
NFD 1 DELNIŠKI INVESTICIJSKI SKLAD	383	335	130
PROBANKA GLOBALNI NALOŽBENI SKLAD	255	175	34
ZVON ENA ID	182	85	15
KD ID	110	146	45
INFOND GLOBAL	104	119	56
Ostali	14	88	26
SKUPAJ	1.049	948	304

Najprometnejši investicijski skladi na vseh trgih borze

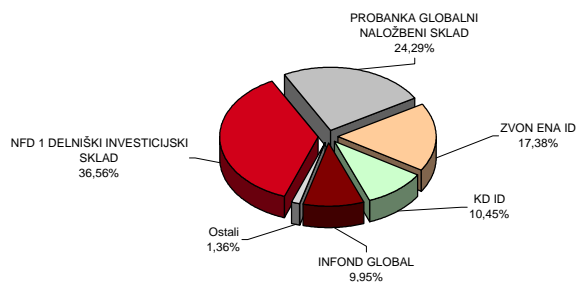

C3) PROMET ČLANOV LJUBLJANSKE BORZE
PROMET ČLANOV PO TIPU POSLA V AVGUSTU 2010

		v EUR			
Član	Navadni posli	Posli s svežnji	Skupaj preko BTS	% od prometa preko BTS	
1	UNICREDIT BANK	12.078.038		12.078.038	16,26%
2	PERSPEKTIVA BPD	657.512	10.285.750	10.943.262	14,74%
3	Alta Invest	3.492.238	2.641.900	6.134.138	8,26%
4	ILIRIKA	4.440.388	1.684.050	6.124.438	8,25%
5	NOVA LJUBLJANSKA BANKA	4.550.974	989.000	5.539.974	7,46%
6	NOVA KBM	4.340.830	1.007.500	5.348.330	7,20%
7	ABANKA VIPA	5.008.618		5.008.618	6,74%
8	RAIFFEISEN BANKA	3.755.017	401.400	4.156.417	5,60%
9	GBD GORENJSKA BORZNOPOSREDNIŠKA DRUŽBA	3.637.392		3.637.392	4,90%
10	KD BANKA	2.073.148	670.000	2.743.148	3,69%
11	PROBANKA	1.116.753	1.335.000	2.451.753	3,30%
12	GORENJSKA BANKA	19.919	1.975.000	1.994.919	2,69%
13	PFCI	1.937.899		1.937.899	2,61%
14	ARGONOS BPH	1.548.163		1.548.163	2,08%
15	FACTOR BANKA	1.245.077		1.245.077	1,68%
16	SKB BANKA	651.067	337.500	988.567	1,33%
17	HYPO ALPE-ADRIA-BANK	812.018		812.018	1,09%
18	CERTIUS BPH	744.241		744.241	1,00%
19	BANKA KOPER	331.607		331.607	0,45%
20	DEŽELNA BANKA SLOVENIJE	250.397		250.397	0,34%
21	MOJA DELNICA BPH	126.199		126.199	0,17%
22	ecetra	87.747		87.747	0,12%
23	BKS BANK AG, Bančna podružnica	31.682		31.682	0,04%
Skupaj		52.936.925	21.327.100	74.264.025	100,00%

Promet članov po tipu posla v avgustu 2010

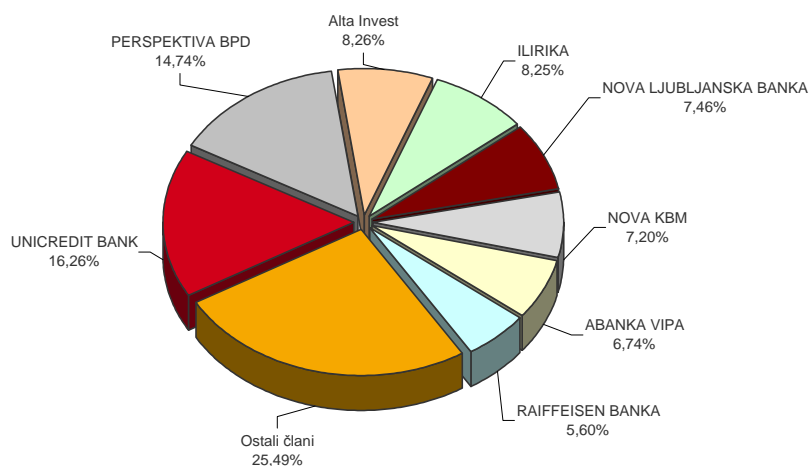

PROMET ČLANOV PO TIPU VREDNOSTNEGA PAPIRJA V AVGUSTU 2010

v EUR

Član	Delnice	Obveznice	Investicijski skladi	Skupni promet	% od skupnega prometa
1 UNICREDIT BANK	10.814.934	1.254.849	8.255	12.078.038	16,26%
2 PERSPEKTIVA BPD	2.247.940	8.694.939	384	10.943.263	14,74%
3 Alta Invest	4.987.920	995.358	150.860	6.134.138	8,26%
4 ILIRIKA	3.903.188	2.168.245	53.005	6.124.438	8,25%
5 NOVA LJUBLJANSKA BANKA	1.991.110	3.504.574	44.290	5.539.974	7,46%
6 NOVA KBM	5.236.992	47.516	63.822	5.348.330	7,20%
7 ABANKA VIPA	3.405.731	1.232.809	370.078	5.008.618	6,74%
8 RAIFFEISEN BANKA	1.806.526	2.258.667	91.224	4.156.417	5,60%
9 GBD GORENJSKA BORZNOPOSREDNIŠKA DRUŽBA	2.631.283	575.405	430.704	3.637.392	4,90%
10 KD BANKA	2.640.810	21.944	80.393	2.743.147	3,69%
11 PROBANKA	337.648	1.687.206	426.898	2.451.753	3,30%
12 GORENJSKA BANKA	19.824	1.975.000	96	1.994.919	2,69%
13 PFCI	737.414	1.159.860	40.625	1.937.899	2,61%
14 ARGONOS BPH	1.349.778	45.098	153.287	1.548.163	2,08%
15 FACTOR BANKA	589.263	605.349	50.465	1.245.077	1,68%
16 SKB BANKA	980.938		7.630	988.568	1,33%
17 HYPO ALPE-ADRIA-BANK	802.787	7.688	1.543	812.018	1,09%
18 CERTIUS BPH	634.300	25.277	84.664	744.241	1,00%
19 BANKA KOPER	279.095	42.984	9.528	331.607	0,45%
20 DEŽELNA BANKA SLOVENIJE	223.992	11.117	15.288	250.397	0,34%
21 MOJA DELNICA BPH	110.922	3.016	12.261	126.199	0,17%
22 ecetra	85.489		2.258	87.747	0,12%
23 BKS BANK AG, Bančna podružnica	6.682	25.000		31.682	0,04%
Skupaj	45.824.566	26.341.901	2.097.558	74.264.024	100,00%

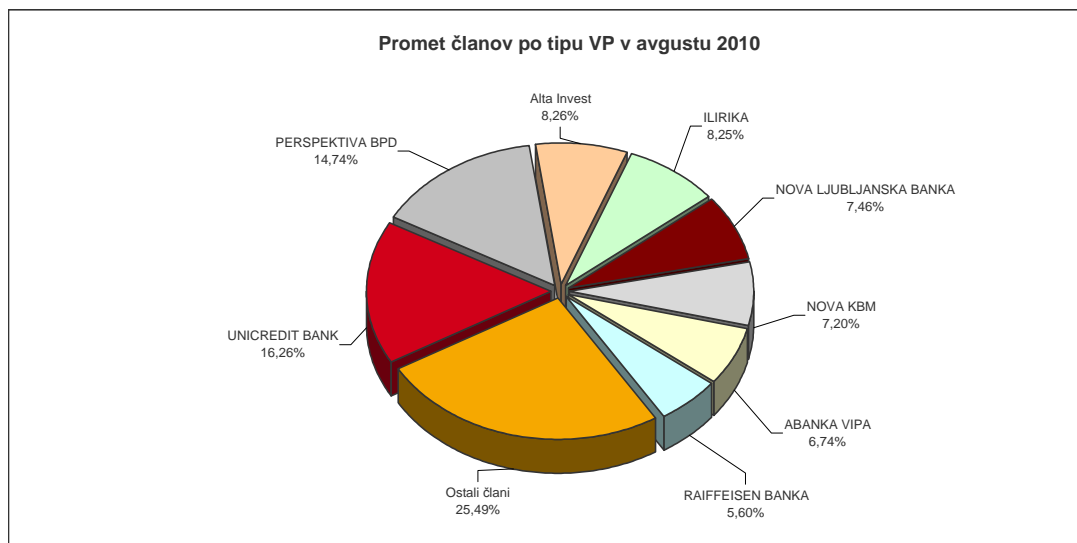

C4) PROMET PO MESECIH

MESEČNI PROMET NA ORGANIZIRANEM TRGU

Mesec	Število dni trgovanja	Skupen promet in število poslov Promet (v EUR) preko BTS			Število poslov (preko BTS)	
		v mesecu	povprečno na dan	povprečno na posel	v mesecu	povprečno na dan
Leto 2009						
avgust	21	327.358.753	15.588.512	27.917	11.726	558
september	22	67.467.274	3.066.694	4.174	16.165	735
oktober	22	64.539.908	2.933.632	3.593	17.965	817
november	21	32.049.336	1.526.159	2.717	11.794	562
december	20	56.136.722	2.806.836	4.378	12.823	641
SKUPAJ	251	904.021.130			162.100	
Povprečje 2009	21	75.335.094	3.593.223	5.801	13.508	646
Leto 2010						
januar	20	39.140.694	1.957.035	3.886	10.072	504
februar	19	40.254.103	2.118.637	3.812	10.560	556
marec	23	66.028.343	2.870.798	5.357	12.326	536
april	19	36.960.277	1.945.278	4.107	9.000	474
maj	21	39.408.936	1.876.616	3.716	10.605	505
junij	21	42.940.319	2.044.777	4.737	9.065	432
julij	22	31.308.687	1.423.122	3.349	9.349	425
avgust	22	37.132.013	1.687.819	4.241	8.756	398
SKUPAJ	167	333.173.372			79.733	
Povprečje 2010	21	41.646.672	1.990.510	4.151	9.967	479

PROMET Z VP NA VSEH TRGIH V LETIH 1998 DO 2010

Leto	Število dni trgovanja	Skupen promet in število poslov Promet (v EUR) - preko BTS			Število poslov (preko BTS)	
		V letu	povprečno na dan	povprečno na posel	V letu	povprečno na dan
2010	167	333.173.372	1.990.510	4.151	79.733	479
2009	251	904.021.130	3.593.223	5.801	162.100	646
2008	250	1.285.790.498	5.129.748	4.907	249.679	998
2007	246	2.226.900.708	9.052.442	7.871	282.939	1.150
2006	247	996.477.198	4.034.321	4.353	228.941	927
2005	250	579.204.722	2.316.819	2.263	255.908	1.024
2004	255	837.861.029	3.285.730	2.382	351.760	1.379
2003	249	700.844.661	2.814.637	2.058	340.582	1.368
2002	247	1.156.611.591	4.682.638	2.563	451.250	1.827
2001	247	707.615.828	2.864.841	2.221	318.645	1.290
2000	249	1.174.224.149	4.715.760	2.971	395.284	1.587
1999	254	1.397.785.135	5.503.091	3.134	445.966	1.756
1998	252	2.259.292.124	8.965.445	9.531	237.049	941

MESEČNI PROMET NAVADNIH POSLOV

Mesec	Število dni		Promet (v EUR)			Število poslov	
	trgovanja	v mesecu	povprečno na dan	povprečno na posel	v mesecu	povprečno na dan	
Leto 2009							
avgust	21	28.755.334	1.369.302	2.459	11.694	557	
september	22	46.171.851	2.098.721	2.862	16.135	733	
oktober	22	55.724.596	2.532.936	3.106	17.940	815	
november	21	29.838.452	1.420.879	2.532	11.786	561	
december	20	46.851.994	2.342.600	3.658	12.807	640	
SKUPAJ	251	478.251.657			149.074		
Povprečje 2009	21	39.854.305	1.904.773	2.921	13.490	645	
Leto 2010							
januar	20	30.696.909	1.534.845	3.055	10.048	502	
februar	19	22.828.293	1.201.489	2.166	10.537	555	
marec	23	43.828.458	1.905.585	3.566	12.291	534	
april	19	29.871.456	1.572.182	3.327	8.978	473	
maj	21	36.507.974	1.738.475	3.445	10.597	505	
junij	21	27.320.125	1.300.958	3.022	9.041	431	
julij	22	19.952.640	906.938	2.140	9.324	424	
avgust	22	26.468.463	1.203.112	3.031	8.734	397	
SKUPAJ	167	237.474.318			79.550		
Povprečje 2010	21	29.684.290	1.420.448	2.969	9.944	477	

MESEČNI PROMET SVEŽNJEV

Mesec	Število dni		Promet (v EUR)			Število poslov	
	trgovanja	v mesecu	povprečno na dan	povprečno na posel	v mesecu	povprečno na dan	
Leto 2009							
avgust	21	298.603.419	14.219.210	9.331.357	32	2	
september	22	21.295.422	967.974	709.847	30	1	
oktober	22	8.815.312	400.696	352.612	25	1	
november	21	2.210.884	105.280	276.361	8	0	
december	20	9.284.728	464.236	580.296	16	1	
SKUPAJ	251	425.769.473			219		
Povprečje 2009	21	35.480.789	1.688.449	1.365.978	18	1	
Leto 2010							
januar	20	8.443.785	422.189	351.824	24	1	
februar	19	17.425.810	917.148	757.644	23	1	
marec	23	22.199.885	965.212	634.282	35	2	
april	19	7.088.821	373.096	322.219	22	1	
maj	21	2.900.963	138.141	362.620	8	0	
junij	21	15.620.194	743.819	650.841	24	1	
julij	22	11.356.047	516.184	454.242	25	1	
avgust	22	10.663.550	484.707	484.707	22	1	
SKUPAJ	167	95.699.055			183		
Povprečje 2010	21	11.962.382	570.062	502.298	23	1	

MESEČNI PROMET PO SEGMENTIH V TEKOČEM LETU (V EUR)

	Trg delnic			Trg delnic investicijskih družb		Trg investicijskih kuponov		Povprečni dnevni promet	SKUPAJ	Verižni indeks rasti
	Prva kotacija	Standardna kotacija	Vstopna kotacija	Plus kotacija	Osnovna kotacija	Trg obveznic				
Leto 2009										
avgust	173.313.139	142.888.870	980.941	906.867	820	308.436	8.959.680	15.588.512	327.358.753	916
september	42.226.325	5.748.478	1.779.838	3.499.207	1.139	564.039	13.648.247	3.066.694	67.467.273	21
oktober	45.471.760	6.021.766	2.742.248	4.145.210	1.726	851.302	5.305.896	2.933.632	64.539.908	96
november	20.102.257	2.223.347	1.537.398	2.520.312	162	586.526	5.079.335	1.526.159	32.049.336	50
december	29.126.672	3.285.297	7.180.930	1.451.681	7.662	543.129	14.541.350	2.806.836	56.136.722	175
Skupaj 2009	485.764.173	208.530.010	25.515.641	22.550.235	77.702	5.238.914	156.344.455	3.601.678	904.021.131	
Leto 2010										
januar	20.976.768	5.437.773	1.509.572	2.212.116	3.195	487.185	8.514.087	1.957.035	39.140.694	70
februar	17.539.978	11.197.286	1.150.310	1.469.087	28.039	960.956	7.908.446	2.118.637	40.254.103	103
marec	38.513.700	3.926.000	2.137.742	1.403.711	306	574.825	19.472.059	2.870.798	66.028.343	164
april	22.761.162	3.827.117	1.227.111	1.218.843	0	384.621	7.541.423	1.945.278	36.960.277	56
maj	24.652.363	3.783.378	872.537	1.132.974	2.664	377.801	8.587.218	1.876.616	39.408.936	107
junij	24.445.733	2.805.474	1.202.021	877.102	5.104	683.152	12.921.733	2.044.777	42.940.319	109
julij	15.090.047	1.857.395	952.338	1.291.631	18.280	529.937	11.569.059	1.423.122	31.308.687	73
avgust	19.837.511	2.349.569	725.204	675.416	0	373.363	13.170.950	1.687.819	37.132.013	119
Skupaj 2010	183.817.263	35.183.992	9.776.833	10.280.881	57.588	4.371.841	89.684.974	15.924.081	333.173.372	

MESEČNI PROMET Z VREDNOSTNIMI PAPIRJI NA VSEH TRGIH (V EUR)

	Delnice	Skladi	Obveznice	SKUPAJ	Verižni indeks rasti
Leto 2009					
avgust	317.182.951	1.216.123	8.959.680	327.358.753	916
september	49.754.641	4.064.385	13.648.247	67.467.273	21
oktober	54.235.774	4.998.238	5.305.896	64.539.908	96
november	23.863.001	3.107.000	5.079.335	32.049.336	50
december	39.592.900	2.002.472	14.541.350	56.136.722	175
Skupaj 2009	719.809.825	27.866.851	156.344.455	904.021.131	
Leto 2010					
januar	27.924.113	2.702.495	8.514.087	39.140.694	70
februar	29.887.574	2.458.082	7.908.446	40.254.103	103
marec	44.577.442	1.978.842	19.472.059	66.028.343	164
april	27.815.390	1.603.464	7.541.423	36.960.277	56
maj	29.308.279	1.513.440	8.587.218	39.408.936	107
junij	28.453.228	1.565.359	12.921.733	42.940.319	109
julij	17.899.779	1.839.849	11.569.059	31.308.687	73
avgust	22.912.283	1.048.779	13.170.950	37.132.013	119
Skupaj 2010	228.778.088	14.710.310	89.684.974	333.173.372	

Mesečni borzni promet po tipih vrednostnih papirjev od 1.8.2009 do 31.8.2010 (v 000 EUR)

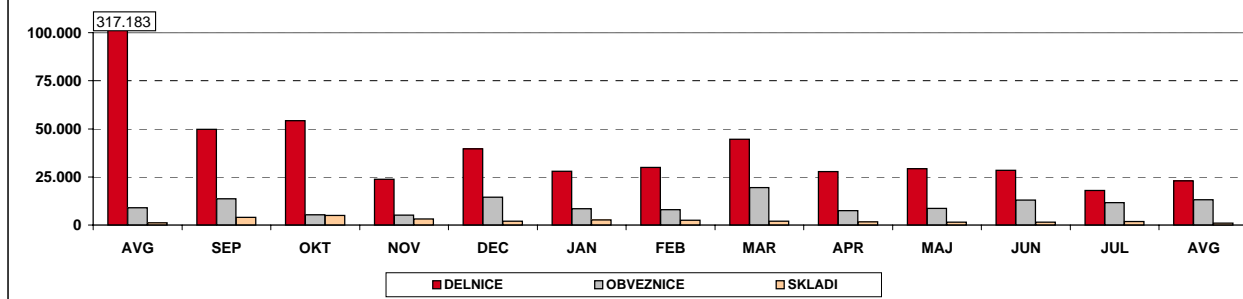

D) TRŽNA KAPITALIZACIJA

	31.8.2009	31.12.2009	31.7.2010	31.8.2010	Indeks 31.8.2010 /			DELEŽ
					31.7.2010	31.12.2009	31.8.2009	
TRG DELNIC	8.900.461.317	8.462.218.087	7.109.769.920	7.122.247.615	100	84	80	34,59%
PRVA KOTACIJA	5.659.631.570	5.247.537.479	4.618.626.823	4.674.700.980	101	89	83	65,64%
STANDARDNA KOTACIJA	2.150.572.587	2.206.925.165	1.650.471.915	1.616.547.647	98	73	75	22,70%
VSTOPNA KOTACIJA	1.090.257.160	1.007.755.444	840.671.183	830.998.988	99	82	76	11,67%
Banke	679.835.663	689.862.408	588.385.829	587.035.354	100	85	86	8,24%
Podjetja	7.593.442.109	7.065.399.282	6.035.887.166	6.049.688.322	100	86	80	84,94%
Zavarovalnice	627.183.545	706.956.397	485.496.925	485.523.939	100	69		6,82%
TRG OBVEZNIC	9.273.218.200	10.821.540.444	13.142.819.600	13.162.053.674	100	122	142	63,93%
Država	7.919.624.250	9.486.699.354	11.685.740.156	11.721.861.815	100	124	148	89,06%
Banke	932.332.067	906.648.249	967.968.138	958.611.057	99	106	103	7,28%
Podjetja	388.651.883	414.618.681	447.890.347	440.359.842	98	106	113	3,35%
Zavarovalnice	32.610.000	13.574.160	41.220.960	41.220.960	100	304	126	0,31%
TRG INVESTICIJSKIH KUPONOV	132.560.884	132.978.784	114.345.848	115.085.029	101	87	87	0,56%
PLUS KOTACIJA	614.898	630.899	560.554	0	0			0,00%
OSNOVNA KOTACIJA	131.945.986	132.347.885	113.785.294	115.085.029	101	87	87	100,00%
TRG DELNIC INVEST. DRUŽB	252.690.781	251.347.548	196.635.058	189.153.364	96	75	75	0,92%
SKUPAJ	18.558.931.183	19.668.084.863	20.563.570.427	20.588.539.682	100	105	111	100,00%

SKUPAJ DELNICE	8.900.461.317	8.462.218.087	7.109.769.920	7.122.247.615	100	84	80	-
-----------------------	----------------------	----------------------	----------------------	----------------------	------------	-----------	-----------	----------

SKUPAJ OBVEZNICE	9.273.218.200	10.821.540.444	13.142.819.600	13.162.053.674	100	122	142	-
-------------------------	----------------------	-----------------------	-----------------------	-----------------------	------------	------------	------------	----------

SKUPAJ INVEST. SKLADI	385.251.665	384.326.332	310.980.906	304.238.393	98	79	79	-
------------------------------	--------------------	--------------------	--------------------	--------------------	-----------	-----------	-----------	----------

Tržna kapitalizacija vseh delnic (brez delnic inv.skladov) na borzi je 31.8.2010 predstavljala 20,2 % bruto domačega proizvoda (BDP) v enoletnem obdobju 3. kvartal 2009 - 2. kvartal 2010 - 35.337,00 mio EUR; Vir: SURS.

1EUR=1,4272 USD na 31.8.2009	1EUR=1,4406 USD na 31.12.2009	1EUR=1,3028 USD na 31.7.2010	1EUR= 1,2680 USD na 31.8.2010
------------------------------	-------------------------------	------------------------------	-------------------------------

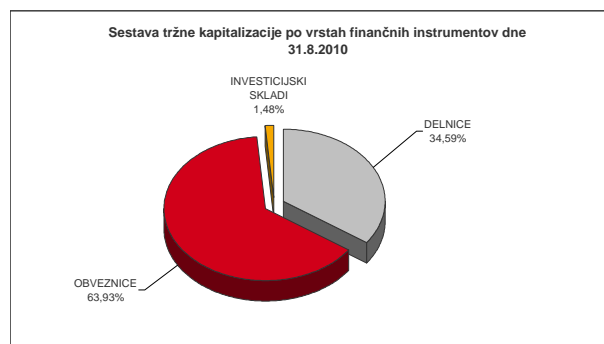
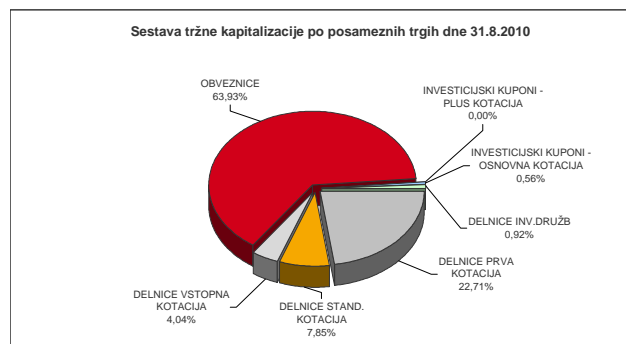

TRŽNA KAPITALIZACIJA DELNIC - PRVA KOTACIJA

Izdaja	Št. delnic, ki kotirajo	Št. delnic celotnega razreda	Delež delnic na organiz. trgu	Tečaj na 31.8.2010	Tržna kapitalizacija na 31.8.2010 (v EUR)	Tržna kapitalizacija na 31.8.2010 (v USD)
1 KRKA	35.426.120	35.426.120	100,00%	66,02 EUR	2.338.832.442	2.965.639.537
2 TELEKOM SLOVENIJE	6.535.478	6.535.478	100,00%	91,02 EUR	594.859.208	754.281.475
3 MERCATOR	3.765.361	3.765.361	100,00%	136,14 EUR	512.616.247	649.997.401
4 PETROL	2.086.301	2.086.301	100,00%	239,61 EUR	499.898.583	633.871.403
5 NOVA KREDITNA BANKA MARIBOR	26.081.979	26.081.979	100,00%	10,52 EUR	274.382.419	347.916.907
6 LUKA KOPER	14.000.000	14.000.000	100,00%	15,93 EUR	223.020.000	282.789.360
7 GORENJE	15.906.876	15.906.876	100,00%	12,64 EUR	201.062.913	254.947.773
8 INTEREUROPA	7.902.413	7.902.413	100,00%	3,80 EUR	30.029.169	38.076.987
SKUPAJ PRVA KOTACIJA					4.674.700.980	5.927.520.843

TRŽNA KAPITALIZACIJA DELNIC - STANDARDNA KOTACIJA

Izdaja	Št. delnic, ki kotirajo	Št. delnic celotnega razreda	Delež delnic na organiz. trgu	Tečaj na 31.8.2010	Tržna kapitalizacija na 31.8.2010 (v EUR)	Tržna kapitalizacija na 31.8.2010 (v USD)
REDNE DELNICE					1.606.247.420	2.036.721.728
1 ZAVAROVALNICA TRIGLAV	22.735.148	22.735.148	100,00%	17,95 EUR	408.095.907	517.465.610
2 SAVA	2.006.987	2.006.987	100,00%	164,83 EUR	330.811.667	419.469.194
3 ABANKA	7.198.874	7.200.000	99,98%	42,00 EUR	302.352.708	383.383.234
4 PIVOVARNA LAŠKO	8.611.481	8.611.481	100,00%	15,57 EUR	134.080.759	170.014.403
5 TERME ČATEŽ	497.022	497.022	100,00%	179,90 EUR	89.414.258	113.377.279
6 POZAVAROVALNICA SAVA	9.362.519	9.362.519	100,00%	8,27 EUR	77.428.032	98.178.745
7 SALUS	134.980	134.980	100,00%	438,23 EUR	59.152.285	75.005.098
8 AERODROM LJUBLJANA	1.936.229	1.936.229	100,00%	24,96 EUR	48.328.276	61.280.254
9 ISTRABENZ	5.180.000	5.180.000	100,00%	7,10 EUR	36.778.000	46.634.504
10 ŽITO	355.792	355.792	100,00%	86,00 EUR	30.598.112	38.798.406
11 ETOL	254.619	254.619	100,00%	119,00 EUR	30.299.661	38.419.970
12 ISKRA AVTOELEKTRIKA	1.608.313	1.608.313	100,00%	15,00 EUR	24.124.695	30.590.113
13 DELO PRODAJA	593.549	593.549	100,00%	24,26 EUR	14.399.499	18.258.564
14 MLINOTEST	2.389.177	2.389.177	100,00%	5,24 EUR	12.519.287	15.874.457
15 KOMPAS MTS	594.601	594.601	100,00%	8,50 EUR	5.054.109	6.408.610
16 NIKA	189.876	189.876	100,00%	14,80 EUR	2.810.165	3.563.289
PREDNOSTNE DELNICE					10.300.227	13.060.688
1 PROBANKA	396.315	400.000	99,08%	25,99 EUR	10.300.227	13.060.688
SKUPAJ STANDARDNA KOTACIJA					1.616.547.647	2.049.782.416

DEVIZNI TEČAJI 1 EUR= 1,2680 USD na 31.8.2010

TRŽNA KAPITALIZACIJA DELNIC - VSTOPNA KOTACIJA

Izdaja	Število trgovanih delnic	Št. izdanih delnic razreda	Borzi javljen delež delnic na organiz. trgu	Tečaj na 31.8.2010	Tržna kapitalizacija na 31.8.2010 (v EUR)	Tržna kapitalizacija na 31.8.2010 (v USD)
REDNE DELNICE					820.774.079	1.040.741.532
1 KD GROUP	2.675.640	2.675.640	100,00%	45,94 EUR	122.918.902	155.861.167
2 NFD HOLDING	33.727.196	33.727.196	100,00%	2,83 EUR	95.447.965	121.028.019
3 HELIOS	278.446	278.446	100,00%	340,00 EUR	94.671.640	120.043.640
4 KD	186.436	186.436	100,00%	479,50 EUR	89.396.062	113.354.207
5 AKTIVA NALOŽBE	18.214.875	18.214.875	100,00%	3,80 EUR	69.216.525	87.766.554
6 CINKARNA CELJE	814.626	814.626	100,00%	50,00 EUR	40.731.300	51.647.288
7 MAKSIMA INVEST	11.529.102	11.529.102	100,00%	2,79 EUR	32.166.195	40.786.735
8 NAMA	953.795	953.795	100,00%	27,50 EUR	26.229.363	33.258.832
9 ZLATA MONETA II	8.232.861	8.232.861	100,00%	3,00 EUR	24.698.583	31.317.803
10 JUTEKS	641.432	641.432	100,00%	31,00 EUR	19.884.392	25.213.409
11 MARINA PORTOROŽ	313.932	313.932	100,00%	54,00 EUR	16.952.328	21.495.552
12 MODRA LINIJA HOLDING	2.192.411	2.192.411	100,00%	7,50 EUR	16.443.083	20.849.829
13 GRAND HOTEL UNION	1.814.613	1.814.613	100,00%	8,00 EUR	14.516.904	18.407.434
14 FINETOL	317.898	317.898	100,00%	45,00 EUR	14.305.410	18.139.260
15 PLAMA - PUR	686.798	686.798	100,00%	15,01 EUR	10.308.838	13.071.607
16 MERCATA	2.891.874	2.891.874	100,00%	3,49 EUR	10.092.640	12.797.468
17 M1	3.932.515	3.932.515	100,00%	2,52 EUR	9.909.938	12.565.801
18 HRAM HOLDING	4.346.667	4.346.667	100,00%	2,20 EUR	9.562.667	12.125.462
19 TRIGLAV NALOŽBE	13.182.366	13.182.366	100,00%	0,700 EUR	9.227.656	11.700.668
20 GEA	1.254.960	1.254.960	100,00%	6,90 EUR	8.659.224	10.979.896
21 CETIS	200.000	200.000	100,00%	30,00 EUR	6.000.000	7.608.000
22 MP FINANCE	75.000	75.000	100,00%	80,00 EUR	6.000.000	7.608.000
23 DATALAB TEHNOLOGIJE	106.519	106.519	100,00%	52,90 EUR	5.634.855	7.144.996
24 ALPETOUR POTOVALNA AGENCIJA	497.847	497.847	100,00%	11,10 EUR	5.526.102	7.007.097
25 TRDNJAVA I HOLDING	1.291.809	1.291.809	100,00%	4,00 EUR	5.167.236	6.552.055
26 SLOVENJALLES	273.377	273.377	100,00%	18,00 EUR	4.920.786	6.239.557
27 MP NALOŽBE	400.000	400.000	100,00%	12,00 EUR	4.800.000	6.086.400
28 VIPA HOLDING	7.347.565	7.347.565	100,00%	0,650 EUR	4.775.917	6.055.863
29 MELAMIN	349.913	349.913	100,00%	13,44 EUR	4.702.831	5.963.189
30 GORIŠKE OPEKARNE	523.634	523.634	100,00%	8,00 EUR	4.189.072	5.311.743
31 TERME DOBRNA	692.542	692.542	100,00%	5,80 EUR	4.016.744	5.093.231
32 ZVON ENA HOLDING	12.431.743	12.431.743	100,00%	0,320 EUR	4.003.021	5.075.831
33 ALPOS	144.913	144.913	100,00%	27,00 EUR	3.912.651	4.961.241
34 AGROGORICA	400.000	400.000	100,00%	9,22 EUR	3.688.000	4.676.384
35 VELANA	1.409.645	1.409.645	100,00%	2,00 EUR	2.819.290	3.574.860
36 INTERTRADE ITA	69.531	69.531	100,00%	40,49 EUR	2.815.310	3.569.813
37 KOŠAKI TMI	40.374	40.374	100,00%	58,00 EUR	2.341.692	2.969.265
38 ELMO	708.000	708.000	100,00%	3,00 EUR	2.124.000	2.693.232
39 JAVOR PIVKA	1.134.022	1.134.022	100,00%	1,40 EUR	1.587.631	2.013.116
40 TEKSTINA	1.127.293	1.127.293	100,00%	1,40 EUR	1.578.210	2.001.171
41 INLES	712.410	712.410	100,00%	2,10 EUR	1.496.061	1.897.005
42 ZVON DVA HOLDING	14.120.934	14.120.934	100,00%	0,100 EUR	1.426.214	1.808.440
43 KS NALOŽBE	3.909.878	3.909.878	100,00%	0,320 EUR	1.251.161	1.586.472
44 ZDRAVILIŠČE ROGAŠKA	901.581	901.581	100,00%	0,350 EUR	315.553	400.122
45 SIVENT	1.229.712	1.229.712	100,00%	0,190 EUR	228.726	290.025
46 MAKSIMA HOLDING	6.399.850	6.399.850	100,00%	0,010 EUR	38.399	48.690
47 CENTER NALOŽBE	3.777.004	3.777.004	100,00%	0,010 EUR	37.770	47.892
48 D NALOŽBE	90.810	90.810	100,00%	0,410 EUR	37.232	47.210
PREDNOSTNE DELNICE					10.224.910	12.965.185
1 PRVA GROUP	170.000	170.000	100,00%	38,00 EUR	6.460.000	8.191.280
2 KD GROUP	266.413	266.413	100,00%	14,00 EUR	3.729.782	4.729.364
3 ZDRAVILIŠČE ROGAŠKA	28.102	30.000	93,67%	1,25 EUR	35.128	44.542
SKUPAJ VSTOPNA KOTACIJA					830.998.988	1.053.706.717

DEVIZNI TEČAJI 1 EUR= 1,2680 USD na 31.8.2010

TRŽNA KAPITALIZACIJA OBVEZNIK

Izdaja	Št.izdanih obveznic po najmanjših apoenih	Tečaj na 31.8.2010	Ostaneke dolga na 31.8.2010	Valuta ostanka dolga	Tržna kapitalizacija na 31.8.2010 (v EUR)	Tržna kapitalizacija na 31.8.2010 (v USD)	
1	REPUBLIKA SLOVENIJA 65. IZDAJA	1.500.000	107,10	1.000,00	EUR	1.606.500.000	2.037.042.000
2	REPUBLIKA SLOVENIJA 66. IZDAJA	1.500.000	107,00	1.000,00	EUR	1.605.000.000	2.035.140.000
3	REPUBLIKA SLOVENIJA 67. IZDAJA	1.500.000	101,56	1.000,00	EUR	1.523.400.000	1.931.671.200
4	REPUBLIKA SLOVENIJA 59. IZDAJA	25.553.128	102,00	41,73	EUR	1.087.658.672	1.379.151.196
5	REPUBLIKA SLOVENIJA 63. IZDAJA	1.000.000	104,21	1.000,00	EUR	1.042.100.000	1.321.382.800
6	REPUBLIKA SLOVENIJA 64. IZDAJA	1.000.000		1.000,00	EUR	1.000.000.000	1.268.000.000
7	REPUBLIKA SLOVENIJA 68. IZDAJA	1.000.000		1.000,00	EUR	1.000.000.000	1.268.000.000
8	SLOVENSKA ODŠKODNINSKA DRUŽBA 2.IZDAJA	16.253.640	106,01	35,57	EUR	612.888.307	777.142.374
9	SID BANKA 1. IZDAJA	5.000	100,00	100,00,00	EUR	500.000.000	634.000.000
10	REPUBLIKA SLOVENIJA 62. IZDAJA	9.358.736	98,00	41,73	EUR	382.729.252	485.300.692
11	REPUBLIKA SLOVENIJA 61. IZDAJA	7.880.699	98,27	41,73	EUR	323.172.264	409.782.431
12	REPUBLIKA SLOVENIJA 57. IZDAJA	6.223.274	108,40	41,73	EUR	281.511.791	356.956.951
13	REPUBLIKA SLOVENIJA 33. IZDAJA	248.716	140,00	511,29	EUR	178.032.405	225.745.090
14	REPUBLIKA SLOVENIJA 53. IZDAJA	792.909	105,05	100,00	EUR	83.295.090	105.618.175
15	REPUBLIKA SLOVENIJA 54. IZDAJA	1.828.310	103,00	41,73	EUR	78.584.238	99.644.813
16	REPUBLIKA SLOVENIJA 38. IZDAJA	688.470	105,00	100,00	EUR	72.289.350	91.662.896
17	NLB 26. IZDAJA	614.187	101,99	100,00	EUR	62.640.932	79.428.702
18	NLB 18. IZDAJA	150.000		417,29	EUR	62.593.500	79.368.558
19	DARS 2. IZDAJA	148.000		417,29	EUR	61.758.920	78.310.311
20	REPUBLIKA SLOVENIJA 48. IZDAJA	564.652	103,00	100,00	EUR	58.159.156	73.745.810
21	DARS	134.300	103,00	417,29	EUR	57.723.308	73.193.155
22	REPUBLIKA SLOVENIJA 29. IZDAJA	550.000	103,00	100,00	EUR	56.650.000	71.832.200
23	PETROL 1. IZDAJA	50.000	110,00	1.000,00	EUR	55.000.000	69.740.000
24	NLB 15. IZDAJA	131.126	100,00	417,29	EUR	54.717.569	69.381.877
25	NLB 23. IZDAJA	54.200		1.000,00	EUR	54.200.000	68.725.600
26	NLB 13. IZDAJA	117.335	107,00	417,29	EUR	52.390.113	66.430.663
27	REPUBLIKA SLOVENIJA 26. IZDAJA	499.765	101,00	100,00	EUR	50.476.265	64.003.904
28	BANKA CELJE 11. IZDAJA	50.000	98,95	1.000,00	EUR	49.475.000	62.734.300
29	REPUBLIKA SLOVENIJA 50. IZDAJA	485.270	99,91	100,00	EUR	48.483.326	61.476.857
30	DARS 3. IZDAJA	102.000	102,00	417,29	EUR	43.414.852	55.050.032
31	NLB 17. IZDAJA	101.694	100,00	417,29	EUR	42.435.889	53.808.708
32	REPUBLIKA SLOVENIJA 23. IZDAJA	400.000	102,00	100,00	EUR	40.800.000	51.734.400
33	BANKA CELJE 13. IZDAJA	40.000	100,70	1.000,00	EUR	40.280.000	51.075.040
34	BANKA CELJE 10 IZDAJA	370.000	106,60	100,00	EUR	39.442.000	50.012.456
35	KD HOLDING 1. IZDAJA	400.000	97,00	100,00	EUR	38.800.000	49.198.400
36	NLB 19. IZDAJA	100.000	91,70	417,29	EUR	38.265.493	48.520.645
37	KD HOLDING 2. IZDAJA	400.000	93,00	100,00	EUR	37.200.000	47.169.600
38	POSLOVNI SISTEM MERCATOR	365.400	100,85	100,00	EUR	36.850.590	46.726.548
39	REPUBLIKA SLOVENIJA 49. IZDAJA	77.979	104,00	380,00	EUR	30.817.301	39.076.337
40	PROBANKA 10. IZDAJA	30.000	101,80	1.000,00	EUR	30.540.000	38.724.720
41	ZAVAROVALNICA TRIGLAV 2. IZDAJA	30.000	100,01	1.000,00	EUR	30.003.000	38.043.804
42	NLB 22. IZDAJA	298.940	100,00	100,00	EUR	29.894.000	37.905.592
43	NOVA KBM 7. IZDAJA	70.000	98,22	417,29	EUR	28.690.357	36.379.372
44	DELO PRODAJA 1. IZDAJA	4.662.470	60,00	10,00	EUR	27.974.820	35.472.072
45	SAVA 2. IZDAJA	26.500	101,00	1.000,00	EUR	26.765.000	33.938.020
46	NOVA KBM 9. IZDAJA	26.030	102,00	1.000,00	EUR	26.550.600	33.666.161
47	FACTOR BANKA 17. IZDAJA	25.000	98,75	1.000,00	EUR	24.687.500	31.303.750
48	REPUBLIKA SLOVENIJA 32. IZDAJA	238.655		100,00	EUR	24.104.155	30.564.069
49	NLB 20. IZDAJA	57.100	0,00	417,29	EUR	23.827.259	30.212.964
50	REPUBLIKA SLOVENIJA 21. IZDAJA	1.440.553		20,86	EUR	29.749.436	37.722.285
51	PROBANKA 9. ZDAJA	250.000	85,00	100,00	EUR	21.250.000	26.945.000
52	ABANKA VIPA 10. IZDAJA	21.000	100,60	1.000,00	EUR	21.126.000	26.787.768
53	ABANKA VIPA 12. IZDAJA	500.000	100,00	41,73	EUR	20.865.000	26.456.820
54	ABANKA VIPA 11. IZDAJA	500.000	99,70	41,73	EUR	20.802.405	26.377.450
55	CIMOS 1. IZDAJA	200.000	102,90	100,00	EUR	20.580.000	26.095.440
56	POŠTNA BANKA SLOVENIJE 7. IZDAJA	40.000	100,00	417,29	EUR	16.691.600	21.164.949
57	PROBANKA 11. IZDAJA	15.000	100,00	1.000,00	EUR	15.000.000	19.020.000
58	POTEZA SKUPINA 1. IZDAJA	15.415	90,00	1.000,00	EUR	13.873.500	17.591.598
59	FACTOR BANKA 11. IZDAJA	13.000	103,70	1.000,00	EUR	13.481.000	17.093.908
60	BANKA CELJE 8. IZDAJA	125.000	100,90	100,00	EUR	12.612.500	15.992.650
61	BANKA CELJE 12. IZDAJA	12.147	103,00	1.000,00	EUR	12.511.410	15.864.468
62	BANKA DOMŽALE 1. IZDAJA	125.000	100,00	100,00	EUR	12.500.000	15.850.000
63	NLB 25. IZDAJA	12.500		1.000,00	EUR	12.500.000	15.850.000
64	FACTOR BANKA 20. IZDAJA	13.090	93,50	1.000,00	EUR	12.239.150	15.519.242
65	PROBANKA 7. IZDAJA	120.000	100,00	100,00	EUR	12.000.000	15.216.000
66	FACTOR BANKA 14. IZDAJA	1.216	98,00	10.000,00	EUR	11.916.800	15.110.502
67	FACTOR BANKA 19. IZDAJA	12.155	97,00	1.000,00	EUR	11.790.350	14.950.164
68	ZAVAROVALNICA TRIGLAV 1. IZDAJA	10.998	102,00	1.000,00	EUR	11.217.960	14.224.373
69	ABANKA VIPA 8. IZDAJA	100.000	101,00	100,00	EUR	10.100.000	12.806.800
70	ABANKA VIPA 9. IZDAJA	100.000	100,60	100,00	EUR	10.060.000	12.756.080
71	PROBANKA 8. IZDAJA	92.000	100,00	100,00	EUR	9.200.000	11.665.600
72	FACTOR BANKA 15. IZDAJA	9.000	96,50	1.000,00	EUR	8.685.000	11.012.580
73	KB1909 2. IZDAJA	205	0,00	33.333,34	EUR	6.833.335	8.664.668
74	FACTOR BANKA 21. IZDAJA	7.338		1.000,00	EUR	6.824.340	8.653.263
75	DROGA KOLINSKA 1. IZDAJA	6.498	0,00	1.000,00	EUR	6.498.000	8.239.464
76	FACTOR BANKA 22. IZDAJA	5.754		1.000,00	EUR	5.754.000	7.296.072
77	FACTOR BANKA 9. IZDAJA	5.927		1.000,00	EUR	5.482.475	6.951.778
78	FACTOR BANKA 16. IZDAJA	500	102,00	10.000,00	EUR	5.100.000	6.466.800
79	BANKA ZASAVJE 3. IZDAJA	5.000	100,53	1.000,00	EUR	5.026.500	6.373.602
80	REPUBLIKA SLOVENIJA 44. IZDAJA	106.483	105,00	41,73	EUR	4.665.712	5.916.123
81	POŠTNA BANKA SLOVENIJE 6. IZDAJA	10.000	104,00	417,29	EUR	4.339.816	5.502.887
82	DEOS 1. IZDAJA	58.259	100,02	68,86	EUR	4.012.517	5.087.872
83	KB1909 1. IZDAJA	10.000	102,50	300,00	EUR	3.075.000	3.899.100
84	STANOVANJSKI SKLAD RS 3. IZDAJA	20.000	98,00	31,37	EUR	617.356	782.808
85	STANOVANJSKI SKLAD RS 1. IZDAJA	70.965	101,40	2,47	EUR	177.738	225.371
86	BANKA VIPA 7. IZDAJA	10.000	98,00	12,50	EUR	122.500	155.330
						13.162.053.674	16.689.484.058

DEVIZNI TEČAJI 1 EUR= 1,2680 USD na 31.8.2010

TRŽNA KAPITALIZACIJA INVESTICIJSKIH KUPONOV - OSNOVNA KOTACIJA

Vzajemni skladi		Število kuponov na org. trgu	Tečaj na 31.8.2010	Tržna kapitalizacija na 31.8.2010 (v EUR)	Tržna kapitalizacija na 31.8.2010 (v USD)
1	INFOND GLOBAL	5.815.994	9,59 EUR	55.775.382	70.723.185
1	PROBANKA GLOBALNI NALOŽBENI SKLAD	50.363.154	0,670 EUR	33.541.861	42.531.079
2	INFOND DYNAMIC	4.720.914	4,46 EUR	21.055.276	26.698.091
3	ALTA EUROSTOCK	1.013.443	4,65 EUR	4.712.510	5.975.463
SKUPAJ				115.085.029	145.927.817

TRŽNA KAPITALIZACIJA DELNIC INVESTICIJSKIH DRUŽB

Investicijske družbe		Število delnic na org. trgu	Tečaj na 31.8.2010	Tržna kapitalizacija na 31.8.2010 (v EUR)	Tržna kapitalizacija na 31.8.2010 (v USD)
1	NFD 1 DELNIŠKI INVESTICIJSKI SKLAD	160.580.300	0,810 EUR	129.748.882	164.521.583
2	KD ID	9.181.542	4,87 EUR	44.714.110	56.697.491
3	ZVON ENA ID	2.277.577	6,45 EUR	14.690.372	18.627.391
SKUPAJ				189.153.364	239.846.465

DEVIZNI TEČAJI

1 EUR=	1,2680 USD na 31.8.2010
--------	-------------------------

E) DRUGO

E1) KAZALNIKI NA DAN 31.8.2010

	Tečaj na 31.7.2010	Celotni čisti dobiček (izguba) v 000 EUR v letu 2009	Čisti dobiček (izguba) / delnico v letu 2009	T / D ⁽¹⁾	Višina dividende za leto 2009	Dividendna donosnost	Knjižna vrednost na dan 31.12.2009	Tečaj / knjižna vrednost delnic	Količnik letnega obrata tržne kapitalizacije ⁽²⁾
Gorenje	12,64 EUR	(11.504 EUR)	(0,83 EUR)	⁽³⁾			25,91 EUR	0,49	9,17%
Intereuropa	3,80 EUR	(54.193 EUR)	(6,87 EUR)	⁽³⁾			22,64 EUR	0,17	10,94%
Krka	66,02 EUR	173.766 EUR	5,14 EUR	12,84	1,10 EUR	1,67%	26,60 EUR	2,48	7,84%
Luka Koper ⁽⁴⁾	15,93 EUR	(66.304 EUR)	(4,74 EUR)	⁽³⁾			17,65 EUR	0,90	3,32%
Mercator	136,14 EUR	21.232 EUR	5,70 EUR	23,87	7,20 EUR	5,29%	215,38 EUR	0,63	4,64%
Nova KBM	10,52 EUR	10.432 EUR	0,40 EUR	26,30			15,04 EUR	0,70	7,35%
Petrol ⁽⁶⁾	279,27 EUR	10.426 EUR	5,06 EUR	^{55.22}	5,90 EUR	2,11%	168,62 EUR	1,66	4,49%
Telekom Slovenije ⁽⁶⁾	91,02 EUR	24.608 EUR	3,78 EUR	24,06	3,00 EUR	3,30%	160,53 EUR	0,57	3,52%
KAZALNIKI PRVA KOTACIJA				43,10		2,10%		1,09	6,41%
Abanka Vipava	42,00 EUR	22.121 EUR	3,08 EUR	13,65	0,63 EUR	1,50%	50,07 EUR	0,84	0,16%
Aerodrom ⁽⁴⁾	24,96 EUR	6.109 EUR	1,61 EUR	15,51	0,63 EUR	2,52%	31,54 EUR	0,79	9,08%
Delo Prodaja ⁽⁵⁾	24,26 EUR	(60.026 EUR)	(108,99 EUR)	⁽³⁾	0,30 EUR	1,24%	37,38 EUR	0,65	0,94%
Etol	119,00 EUR	(854 EUR)	(3,35 EUR)	⁽³⁾	2,50 EUR	2,10%	129,26 EUR	0,92	0,66%
Iskra Avtoelektrika	15,00 EUR	(15.302 EUR)	(9,57 EUR)	⁽³⁾			19,21 EUR	0,78	2,80%
Istrabenz	7,10 EUR	(75.792 EUR)	(14,63 EUR)	⁽³⁾			(4,38 EUR)	(3)	19,67%
Kompas MTS	8,50 EUR	1.248 EUR	2,10 EUR	4,05			80,19 EUR	0,11	0,18%
Milnotest	5,24 EUR	878 EUR	0,37 EUR	14,22			10,83 EUR	0,48	0,16%
Nika ^{(5) (6)}	14,80 EUR	(402 EUR)	(2,12 EUR)	⁽³⁾			14,55 EUR	1,02	0,07%
Pivovarna Laško	15,57 EUR	(156.950 EUR)	(17,99 EUR)	⁽³⁾			17,38 EUR	0,90	0,86%
Pozavarovalnica Sava	8,27 EUR	(25.122 EUR)	(2,92 EUR)	⁽³⁾			16,28 EUR	0,51	3,94%
Salus ⁽⁵⁾	438,23 EUR	6.328 EUR	50,09 EUR	8,75	40,00 EUR	9,13%	422,32 EUR	1,04	4,57%
Sava	164,83 EUR	23.577 EUR	11,77 EUR	14,01	3,20 EUR	1,94%	236,09 EUR	0,70	2,89%
Terme Čatež	179,90 EUR	4.003 EUR	8,17 EUR	22,03	5,50 EUR	3,06%	213,57 EUR	0,84	0,27%
Zavarovalnica Triglav ⁽⁷⁾	17,95 EUR	(4.811 EUR)	(0,21 EUR)	⁽³⁾	0,10 EUR	0,56%	19,79 EUR	0,91	3,10%
Žito	86,00 EUR	2.187 EUR	6,20 EUR	⁽³⁾	4,20 EUR	4,88%	192,27 EUR	0,45	2,76%
KAZALNIKI STANDARDNA KOTACIJA				(3)		1,54%		0,77	2,25%

Izračuni so opravljeni na podlagi zadnjih revidiranih računovodskih izkazov (MRS). Izračuni so bili opravljeni na podlagi povprečnega števila izdanih delnic v zadnjih 2 letih.

(1) T/D = P/E = Tečaj / Čisti dobiček na delnico (izločene rezerve za lastne deleže in lastne delnice.)

(2) Promet v zadnjih dvanajstih mesecih, povprečna tržna kapitalizacija na osnovi vrednosti na zadnji dan v tekočem mesecu, pred 6 in 12 meseci.

(3) Izračun ni smiseln.

(4) P / E in P / B se računa na vse izdane delnice (redne in prednostne).

(5) Izračun je objavljen na podlagi revidiranih računovodskih izkazov po SRS.

(6) Povprečni kazalniki (izločene delnice nesolventnih podjetij):

Povprečni T/D = P/E = tržna kapitalizacija rednih delnic prve oz. standardne kotacije (31.7.2010) / vsota neto dobičkov družb prve oz. standardne kotacije (za leto 2009), prilagojena glede na delež kotirajočih delnic.

Povprečna div. donosnost = vsota dividend, ki so jih izplačale družbe prve oz. standardne kotacije v letu 2009, prilagojene za delnice, ki ne kotirajo / tržna kapitalizacija rednih delnic prve oz. standardne kotacije (31.7.2010).

Povprečni PB = tečaj / knjižna vrednost = tržna kapitalizacija rednih delnic prve oz. standardne kotacije (31.7.2010) / vsota kapitala družb prve oz. standardne kotacije (31.12.2009), prilagojena glede na delež kotirajočih delnic.

E2) REKORDNE VREDNOSTI

REKORDNI DNEVNI PROMET PREKO BTS V LETU 2010

10.3.2010

	Vrednost	Število poslov	Količina
Navadni posli	1.511.865	454	70.983
Aplikacije	157.299	49	6.676
Sveznji	8.884.941	5	83.919
SKUPAJ	10.554.105	508	161.578

NAJVEČJE IN NAJMANJŠE VREDNOSTI PROMETA IN INDEKSOV

	V letu 2010		V letih 1990-2009	
Mesečni borzni promet v 000 EUR	66.028	marec	327.359	avgust 2009
Dnevni borzni promet v 000 EUR	10.554	10.03.2010	158.863	05.08.2009
Število borzних poslov v dnevnu	808	31.03.2010	6.391	27.12.2002
Vrednost sveznja v 000 EUR	3.967	10.03.2010	75.013	23.11.2005
Max vrednost indeksa SBI TOP	1.020,62	05.01.2010	2.674,69	31.08.2007
Min vrednost indeksa SBI TOP	810,84	12.08.2010	534,14	08.07.2003
Max vrednost indeksa LJSEX	4.201,97	06.01.2010	12.242,01	31.08.2007
Min vrednost indeksa LJSEX	3.215,82	16.08.2010	891,93	10.09.1996
OSTALO				
Tržna kapitalizacija delnic v EURm	8.506	31.01.2010	19.806	31.08.2007
Delež kapitalizacije delnic v lasti nerezidentov	9,24%	31.07.2010	19,68%	31.12.2002

E3) NOVI VREDNOSTNI PAPIRJI, IZKLJUČITVE IN SPREMEMBE V LETU 2010

NOVI VREDNOSTNI PAPIRJI NA LJUBLJANSKI BORZI

DELNICE - VSTOPNA KOTACIJA

Izdajatelj	Trgovalna oznaka	Vrsta delnic	Število uvrščenih delnic	Nominalna vrednost delnice	Datum uvrstitve	Datum pričetka trgovanja	Prvi enotni tečaj
AGROGORICA	AGOG	redne imenske	400.000	kosovna delnica	31.3.2010	31.3.2010	8,75 EUR

OBVEZNICE

Izdajatelj	Trgovalna oznaka	Izdaja	Število uvrščenih obveznic	Apoenska struktura	Obrestna mera in zapadlost	Datum uvrstitve	Datum pričetka trgovanja
KB1909 Finančna družba	KBG2	2. izdaja	205	50.000 EUR	6mEURIBOR + 275 b.t. 24.7.2012	19.1.2010	21.1.2010
REPUBLIKA SLOVENIJA	RS67	67. izdaja	1.500.000	1.000 EUR	4.125% 26.1.2020	26.1.2010	27.1.2010
REPUBLIKA SLOVENIJA	RS68	68. izdaja	1.000.000	1.000 EUR	2.75% 17.3.2015	18.3.2010	18.3.2010
NOVA KBM	KBM9	9. izdaja	26.030	1.000 EUR	8,7% brez dospelja	29.3.2010	29.3.2010
NOVA LJUBLJANSKA BANKA	NLB25	25. izdaja	12.500	1.000 EUR	3,25% 1.10.2010	14.4.2010	14.4.2010
SAVA	SA02	2. izdaja	26.500	1.000 EUR	7,2% 9.12.2014	27.5.2010	27.5.2010
BANKA CELJE	BCE13	13. izdaja	40.000	1.000 EUR	4,75% 30.3.2015	30.6.2010	30.6.2010
ZAVAROVALNICA TRIGLAV	ZT02	2. izdaja	30.000	1.000 EUR	5,95% 21.3.2020	30.6.2010	30.6.2010
NOVA LJUBLJANSKA BANKA	NLB26	26. izdaja	614.187	100 EUR	6,25% 24.5.2017	26.7.2010	26.7.2010

UMIK VREDNOSTNIH PAPIRJEV

DELNICE - VSTOPNA KOTACIJA

Izdajatelj	Trgovalna oznaka	Vrsta delnic	Datum umika	Razlog umika
GORENJSKI TISK	GTKG	redne imenske	2.3.2010	umik z borznega trga
JELEN	JESG	redne imenske	13.8.2010	umik z borznega trga
TRDNJAVA HOLDING	TR0R	redne imenske	20.8.2010	pripojitev k PSZ

TRG INVESTICIJSKIH DRUŽB

Ime ID-a	Trgovalna oznaka	Datum umika	Razlog umika
KRONA SENIOR ID	SNOG	12.7.2010	prebilkovanje v vzajemni sklad

TRG INVESTICIJSKIH KUPONOV - PLUS KOTACIJA

Ime sklada	Trgovalna oznaka	Datum umika	Razlog umika
PB Uranium Index	PBDUI	6.8.2010	izbris investicijskega kupona iz KDD
PB Biotech Index	PBDBI	6.8.2010	izbris investicijskega kupona iz KDD

TRG INVESTICIJSKIH KUPONOV - OSNOVNA KOTACIJA

Ime sklada	Trgovalna oznaka	Datum umika	Razlog umika
MP-BALKAN.SI	MPBL	15.4.2010	umik z borznega trga

TRG OBVEZNIC

Izdajatelj	Trgovalna oznaka	Izdaja	Datum izključitve
POTEZA NALOŽBE	PNO1	1. izdaja	4.8.2010

POVEČANJE ŠTEVILA VREDNOSTNIH PAPIRJEV

DELNICE - PRVA KOTACIJA

Izdajatelj	Trgovalna oznaka	Vrsta delnic	Št.delnic pred razširitvijo	Št.delnic po razširitvi	Datum razširitve
GORENJE	GRVG	redne imenske	14.030.000	15.906.876	9.7.2010

DELNICE - VSTOPNA KOTACIJA

Izdajatelj	Trgovalna oznaka	Vrsta delnic	Št.delnic pred razširitvijo	Št.delnic po razširitvi	Datum razširitve
FINETOL	FINR	redne imenske	254.619	317.898	21.5.2010
MAKSIMA INVEST	MKIR	redne imenske	9.706.289	11.529.102	4.8.2010
PSZ, poslovni sistem (prej TRDNJAVA 1 HOLDING)	TR1R	redne imenske	891.750	1.291.809	25.8.2010

ZMANJŠANJE ŠTEVILA VREDNOSTNIH PAPIRJEV

DELNICE - VSTOPNA KOTACIJA

Izdajatelj	Trgovalna oznaka	Vrsta delnic	Št.delnic pred zmanjšanjem	Št.delnic po zmanjšanju	Datum zmanjšanja
JAVOR PIVKA	JPIG	redne imenske	1.194.700	1.134.022	13.1.2010
MP NALOŽBE	MPLR	redne imenske	800.000	400.000	1.4.2010
KOŠAKI TMI	TKMG	redne imenske	43.236	40.374	28.5.2010

TRG INVESTICIJSKIH DRUŽB

Izdajatelj	Trgovalna oznaka	Vrsta delnic	Št.delnic pred zmanjšanjem	Št.delnic po zmanjšanju	Datum zmanjšanja
KRONA SENIOR ID	SNOG	redne imenske	6.895.504	6.295.193	13.5.2010

ZAPADLE OBVEZNICE

Izdajatelj	Trgovalna oznaka	Izdaja	Zadnji dan trgovanja	Datum zapadlosti
NOVA KBM	KBM8	8. izdaja	26.1.2010	1.2.2010
REPUBLIKA SLOVENIJA	RS60	60. izdaja	24.3.2010	31.3.2010
BANKA CELJE	BCE7	7. izdaja	25.3.2010	1.4.2010
BANKA CELJE	BCE9	9. izdaja	8.4.2010	15.4.2010
REPUBLIKA SLOVENIJA	RS18	18. izdaja	19.4.2010	26.4.2010
ABANKA VIPA	AB07	7. izdaja	17.5.2010	21.5.2010
FACTOR BANKA	FB12	12. izdaja	10.8.2010	16.8.2010

F) SEZNAM VREDNOSTNIH PAPIRJEV

F1) DELNICE - PRVA KOTACIJA

Izdajatelj	Vrsta delnic	Trgovalna koda	Dejavnost	Sestava kapitala	Datum uvrstitve	Datum začetka trgovanja	Prvi enotni tečaj*	Nom. vred. delnice	Število delnic na borznem trgu	Dividenda za leto 2009	Datum brez upravičenja do dividende	Naslov izdajatelja	Telefon Faks	Direktor družbe Kontaktne osebe
1 Gorenje	redne imenske	GRVG	proizvodnja električnih gospodinjstkih aparatov	15.906.876 rednih kosovnih delnic	30.10.2000 (28.5.98 prosti trg)	10.11.2000 (2.6.1998 prosti trg)	9,51 EUR (8,06 EUR)	1 kos	15.906.876			Partizanska 12 3000 Velenje	Tel: 03 89 91 000 Faks: 03 89 92 800	Franjo Bobinac - predsednik uprave, Mirjana Dimc Perko - članica uprave za fin. in ekonomiko
2 Intereuropa	redne imenske	IEKG	mednarodna špedicija, pomorska agencija in mednarodni cestni tovorni promet	7.902.413 rednih kosovnih imenskih delnic	24.12.1997	12.1.1998	11,32 EUR	1 kos	7.902.413			Vojkovo nabrežje 32 6000 Koper	Tel: 05 664 10 00 Faks: 05 664 26 74	Ernest Gortan - predsednik uprave Marko Jazbec - namestnik predsednika uprave
3 Krka	redne imenske	KRKG	proizvodnja farmacevtskih preparatov	35.426.120 rednih kosovnih delnic na ime	14.10.1997 (24.1.97 prosti trg)	4.11.1997 (10.2.97 prosti trg)	11,48 EUR** (14,79 EUR)**	1 kos	35.426.120	1,10 EUR	18.6.2010	Šmarješka c. 6 8501 Novo mesto	Tel: 07 33 12 111 Faks: 07 33 21 537	Jože Colarič - generalni direktor
4 Luka Koper	redne imenske	LKPG	prekladanje, skladiščenje in druge pristaniške storitve	14.000.000 rednih kosovnih delnic na ime	1.10.1996	20.11.1996	14,30 EUR	1 kos	14.000.000			Vojkovo nabrežje 38 6000 Koper	Tel: 05 665 61 00 Faks: 05 665 64 25	Gregor Veselko - predsednik uprave mag. Marjan Babič - namestnik predsednika
5 Mercator	redne imenske	MELR	trgovina, agroživilska industrija, kmetijstvo in gostinska dejavnost	3.765.361 rednih kosovnih delnic na ime	10.12.1997 (27.3.96 prosti trg)	22.12.1997 (4.4.96 prosti trg)	23,03 EUR (21,19 EUR)	1 kos	3.765.361	7,20 EUR	15.7.2010	Dunajska cesta 107 1000 Ljubljana	Tel: 01 560 10 00 Faks: 01 568 21 00	Žiga Debeljak - predsednik uprave
6 Nova KBM	redne imenske	KBMR	banka	26.081.979 rednih imenskih kosovnih delnic	29.11.2007	10.12.2007	36,61 EUR	1 kos	26.081.979			Vita Kraigherja 4 2505 Maribor	Tel: 02 229 22 90 Faks: 02 25 24 333	Matjaž Kovačič - predsednik uprave Manja Skeršič - članica uprave
7 Petrol	redne imenske	PETG	prodaja naftnih derivatov	2.086.301 rednih kosovnih imenskih delnic	18.3.1997	5.5.1997	96,48 EUR	1 kos	2.086.301	5,90 EUR	7.5.2010	Dunajska 50 1000 Ljubljana	Tel: 01 47 14 234 Faks: 01 47 14 809	Aleksander Svetelšek - predsednik uprave Jani Živko - član uprave
8 Telekom Slovenije	redne imenske	TLSG	telekomunikacije	6.535.478 rednih delnic z nominalno 1 kos	18.9.2006	2.10.2006	296,29 EUR	1 kos	6.535.478	3,00 EUR	2.7.2010	Cigaletova 15 1000 Ljubljana	Tel: 01 234 10 00 Fax: 01 231 47 36	Ivica Kranjčević, predsednik uprave Dušan Mitič - podpredsednik uprave

* Enotni tečaj prvega trgovalnega dne je preračunan na podlagi tečaja Banke Slovenije na ta dan.

** Tečaj prilagojen zaradi cepitve delnic (1:10).

F2) DELNICE - STANDARDNA KOTACIJA

Izdajatelj	Vrsta delnic	Trgovalna koda	Dejavnost	Sestava kapitala	Datum sprejema	Datum začetka trgovanja	Prvi enotni tečaj*	Nom. vred. delnice	Število delnic na borznem trgu	Dividenda za leto 2009	Datum brez upravičenja do dividende	Naslov izdajatelja	Telefon Faks	Direktor družbe Kontaktne osebe	
1	Abanka Vipava	redne imenske	ABKN	banka	7.200.000 rednih kosovnih delnic na ime	27.10.2008	27.10.2008	44,50 EUR	1 kos	7.198.874	0,63 EUR	31.5.2010	Slovenska c. 58 1517 Ljubljana	Tel: 01 471 81 00 Faks: 01 432 51 65	mag. Matej Narat - predsednik uprave
2	Aerodrom	redne imenske	AELG	letališke storitve	1.936.229 rednih kosovnih delnic na ime in 1.860.298 prednostnih participativnih kosovnih delnic z omejeno glasovalno pravico	15.9.1997	8.10.1997	11,98 EUR	1 kos	1.936.229	0,63 EUR	28.6.2010	Zg. Brnik 130a 4210 Brnik	Tel: 04 20 61 000 Faks: 04 20 21 220	Zmago Skobir - predsednik uprave
3	Delo Prodaja	redne imenske	DPRG	prodaja in distribucija časopisov	593.549 rednih kosovnih delnic na ime	25.1.2001	12.2.2001	71,68 EUR	1 kos	593.549	0,30 EUR	9.7.2010	Dunajska 5 1000 Ljubljana	Tel: 01 47 38 600 Faks: 01 473 86 04	Branko Bergant - predsednik uprave
4	Etol	redne imenske	ETOG	predelava arom in eteričnih olj	254.619 navadnih imenskih kosovnih delnic	21.11.1996	21.2.1997	96,51 EUR	1 kos	254.619	2,50 EUR	17.6.2010	Škofja vas 39 3000 Celje	Tel: 03 42 77 100 Faks: 03 42 77 118	Zdenko Zanoški - predsednik uprave
5	Iskra Avtoelektrika	redne imenske	IALG	proizvodnja električne opreme za stroje in vozila	1.608.313 rednih kosovnih delnic na ime	28.9.2006 (20.10.2004 prosti trg)	12.10.2006 (26.10.2004 prosti trg)	40,06 EUR (38,81 EUR)	1 kos	1.608.313			Pojlje 15 5290 Sempeter pri Gorici	Tel: 05 33 93 000 Faks: 05 33 93 801	Edvin Sever - predsednik uprave
6	Istrabenz	redne imenske	ITBG	upravljanje holding družb	5.180.000 navadnih imenskih kosovnih delnic	30.5.1997 (21.1.97 prosti trg)	16.6.1997 (3.2.97 prosti trg)	15,88 EUR (19,79 EUR)	1 kos	5.180.000			Ulica Zore Perello Godina 2 6000 Koper	Tel: 05 662 15 00 Faks: 05 662 15 15	Bogdan Topič - predsednik uprave Rudi Grbec - lan uprave
7	Kompas MTS	redne imenske	MTSG	trgovsko turistična dejavnost	594.601 navadnih imenskih kosovnih delnic	24.11.2000	8.12.2000	5,96 EUR	1 kos	594.601			Pražakova 4 1000 Ljubljana	Tel: 01 200 61 00 Faks: 01 200 64 34	Aleksander Jereb - direktor
8	Mlinotest	redne imenske	MAJG	živilska industrija	2.389.177 rednih kosovnih delnic na ime	6.3.2000	3.4.2000	5,20 EUR	1 kos	2.389.177			Tovarniška 14 5270 Ajdovščina	Tel: 05 364 45 00 Faks: 05 364 46 18	David Nabergoj - predsednik uprave
9	Nika investiranje in razvoj	redne prinosniške	NIKN	finančne storitve	189.876 rednih kosovnih delnic na ime	4.6.1991	4.6.1991	1.755,00 SIT	1 kos	189.876			Trg izgnancev 1a 8250 Brežice	Tel: 07 49 62 236 01 432 41 16 Faks: 07 69 62 852 01 433 13 47	Branko Šušterič - direktor
10	Pivovarna Laško	redne imenske	PILR	proizvodnja in prodaja piva	8.611.481 rednih imenskih delnic z nominalno 1 kos	13.1.2000	1.2.2000	28,37 EUR	1 kos	8.611.481			Trubarjeva 28 3270 Laško	Tel: 03 734 80 00 Faks: 03 57 31 617	Dušan Zorko - direktor
11	Pozavarovalnica Sava	redne imenske	POSR	pozavarovanje	9.362.519 rednih imenskih delnic z nominalno 1 kos	11.6.2008	12.6.2008	28,34 EUR	1 kos	9.362.519			Dunajska 56 1000 Ljubljana	Tel: 01 475 02 00 Faks: 01 475 02 64	Zvonko Ivanušič - predsednik uprave
12	Probanka	prednostne imenske	PRBP	banka	2.133.214 navadnih imenskih kosovnih delnic PRBR in 400.000 prednostnih imenskih kosovnih delnic PRBP	30.3.1993	30.3.1993	118,14 EUR	1 kos	396.315	0,82 EUR	3.6.2010	Svetozarevska 12 2000 Maribor	Tel: 02 25 20 513 Faks: 02 25 20 578	Romana Pajenk - predsednica uprave
13	Salus	redne prinosniške	SALR	trgovina na debelo s farmacevtskimi, medicinskimi in drugimi proizvodi	135.000 prinosniških kosovnih delnic razreda B	16.1.1992	16.1.1992	32,31 EUR	1 kos	134.980	40,00 EUR	24.5.2010	Mašera Spasičeva 10 1000 Ljubljana	Tel: 01 589 91 00 Faks: 01 568 10 22	Miha Lavrič - direktor
14	Sava	redne imenske	SAVA	gumarska in kemična industrija	2.006.987 rednih kosovnih delnic	13.12.1999	6.1.2000	165,54 EUR	1 kos	2.006.987	3,20 EUR	15.6.2010	Škofjeloška c.6 4502 Kranj	Tel: 04 206 5000 Faks: 04 206 6446	Janez Bohorič - predsednik uprave
15	Terme Čatež	redne imenske	TCRG	medicinska rehabilitacija in turizem	497.022 kosovnih delnic	7.6.1993	26.8.1993	1.156,61 SIT	1 kos	497.022	5,50 EUR	1.7.2010	Topliška c. 35 8251 Čatež ob Savi	Tel: 07 49 35 000 Faks: 07 49 62 721	Bojan Petan - generalni direktor Zvone Krulc - pomočnik direktorja za finance
16	Zavarovalnica Triglav	redne imenske	ZVTG	zavarovalništvo	22.735.148 redne imenske kosovne delnice	9.9.2008	9.9.2008	49,05 SIT	1 kos	22.735.148			Miklošičeva c. 19 1000 Ljubljana	Tel: 01 47 47 200 Faks: 43 26 302	Matjaž Rakovec - predsednik uprave
17	Žito	redne imenske	ZTOG	prehrambena industrija	355.792 rednih kosovnih delnic na ime	3.3.2000	20.3.2000	101,96 EUR	1 kos	355.792	4,20 EUR	5.7.2010	Šmartinska cesta 154 1000 Ljubljana	Tel: 01 587 61 00 Faks: 01 542 41 66	Anton Balažič - predsednik uprave

* Enotni tečaj prvega trgovalnega dne je preračunan na podlagi tečaja Banke Slovenije na ta dan

F3) DELNICE - VSTOPNA KOTACIJA

Izdajatelj	Trgovalna koda	Vrsta delnic	Datum uvstitve	Datum začetka trgovanja	Dejavnost	Sestava kapitala	Prvi enotni tečaj	Nom. vred. delnice	Dividenda za leto 2009	Datum brez upravičenja do dividende	Št. delnic na borznem trgu	Naslov izdajatelja	Telefon Faks	Direktor družbe Kontaktne osebe
1 AGROGORICA	AGOG	redne imenske	31.3.2010	31.3.2010	trgovina na debelo s sadjem in zelenjavo	400.000 rednih kosovnih delnic	8,75 EUR	1 kos			400.000	Vrtojbenska cesta 48 5290 Šempeter pri Gorici	Tel: 05 330 30 00 Fax: 05 90 74 791	Aleksandra Čargo - predsednica upravnega odbora Aleš Modic - izvršni direktor
2 AKTIVA NALOŽBE	ATPG	redne imenske	26.2.2004	27.2.2004	investiranje in upravljanje naložb	16.711.627 rednih kosovnih delnic	3,75 EUR	1 kos			18.214.875	Dunajska 156 1000 Ljubljana	Tel: 01 560 46 71 Fax: 01 560 46 77	Tadej Počivavšek - direktor
3 Alpetour potovalna agencija	APAG	redne imenske	21.7.2000	2.8.2000	prevoz potnikov v cestnem potniškem prometu	497.847 rednih kosovnih delnic na ime	4,82 EUR	1 kos	0,75 EUR	6.7.2010	497.847	Mirka Vadnova 8 4000 Kranj	Tel: 04 201 20 11 Faks: 04 20 13 100	Ivanka Zupančič Gaber - direktorica
4 ALPOS	APOG	redne imenske	29.3.2006	10.4.2006	industrija kovinskih izdelkov in opreme	144.913 rednih kosovnih delnic na ime	41,73 EUR	1 kos			144.913	Cesta Leona Dobrotiška 2 Šentjur	Tel: 03 746 31 00 Fax: 03 746 31 01	Mirjan Bevc - predsednik uprave, generalni direktor
5 Center Naložbe	IFHR	redne imenske	19.7.2004	22.7.2004	dejavnost holdingov	3.777.004 rednih delnic z nominalno 1 kos	2,58 EUR	1 kos			3.777.004	Vita Kraigherja 5 2000 Maribor	Tel: 02 229 20 80 Faks: 02 229 27 96	Drago Naberšnik - direktor
6 Cetis	CETG	redne imenske	27.2.1997	10.3.1997	proizvodnja grafičnih potrebščin in papirja	200.000 rednih delnic z nominalno 1 kos	49,72 EUR	1 kos			200.000	Čopova 24 3000 Celje	Tel: 03 42 78 500 Faks: 03 42 78 817	Roman Žnidarič - glavni direktor Miro Zakrajšek
7 Cinkarna Celje	CICG	redne imenske	27.2.1998	6.3.1998	proizvodnja kemikalij in predelava cinka	814.626 rednih kosovnih delnic	33,71 EUR	1 kos	1,25 EUR	2.6.2010	814.626	Kidričeva 26 3000 Celje	Tel: 03 42 76 000 Faks: 03 42 76 106	Tomaž Benčina - predsednik uprave Marija Kolarič
8 D Naložbe	DFNR	redne imenske	28.3.2008	31.3.2008	dejavnost holdingov	90.810 navadnih imenskih kosovnih delnic	1,01 EUR	1 kos			90.810	Celovška 160 1000 Ljubljana		Primož Pinoza
9 DATALAB Tehnologije	DATR	redne imenske	30.6.2008	30.6.2008	razvoj in založba programskih paketov	106.519 navadnih imenskih kosovnih delnic	93,90 EUR	1 kos			106.519	Koprska ulica 92 1000 Ljubljana	Tel: 01 252 89 00 Faks: 01 252 89 10	Andrej Mertelj - predsednik uprave
10 ELMO	IELG	redne imenske	16.2.2001	22.2.2001	elektroinstalacije	708.000 rednih kosovnih delnic	1,23 EUR	1 kos			708.000	Vojkova 58 1000 Ljubljana	Tel: 01 530 88 00 Fax: 01 530 88 48	Majda Andoljšek - v.d. direktorja
11 Finetol	FINR	redne imenske	25.2.2008	29.2.2008	dejavnost holdingov	317.898 navadnih imenskih kosovnih delnic	300,00 EUR	1 kos			317.898	Škofja vas 39 3000 Celje	Tel: 03 42 77 410 Fax: 03 42 74 11	Franci Strajner - direktor
12 Gea tovarna olja	GSBG	redne imenske	22.7.1996	30.7.1996	proizvodnja rastlinskih olj in masti	1.254.960 rednih kosovnih delnic	6,55 EUR	1 kos	0,60 EUR	9.2.2010	1.254.960	Trg svobode 3 2310 Slovenska Bistrica	Tel: 02 843 26 10 Faks: 02 84 32 613	Leopold Turnšek - direktor Milka Likl - vodja SFR
13 Goriške opekame	GORG	redne imenske	2.3.1999	8.3.1999	proizvodnja vseh vrst opečnih izdelkov iz gline	523.634 rednih kosovnih delnic	9,03 EUR	1 kos			523.634	Merljaki 7 5292 Renče	Tel: 05 39 85 200 Faks: 05 39 85 260	Jože Stibilj - direktor
14 Grand hotel Union	GHUG	redne imenske	29.12.1999	5.1.2000	opravljanje hotelskih storitev, predvsem nastanitve in prehrane gostov	1.814.613 rednih kosovnih delnic	10,82 EUR	1 kos	0,49 EUR	29.6.2010	1.814.613	Mikošičeva 1 1000 Ljubljana	Tel: 01 30 81 270 Faks: 01 42 30 15	Bogdan Lipovšek - direktor
15 Helios	HDOG	redne imenske	11.9.1996	19.9.1996	posredništvo pri prodaji goriv, rud, kovin in tehničnih kemikalij	278.446 rednih delnic na ime z nominalno 42 EUR	53,81 EUR	42,00 EUR			278.446	Količevo 2 1230 Domžale	Tel: 01 721 3007 Faks: 01 722 4000	Uroš Slavinec - direktor Marko Vresk
16 HRAM HOLDING	ST1R	redne imenske	26.1.2004	27.1.2004	dejavnost holdingov	4.346.667 rednih delnic	1,49 EUR	1 kos			4.346.667	Vilharjeva 29 1000 Ljubljana	Tel: 01 306 55 66 Faks: 01 306 55 70	Sašo Tanko - direktor
17 Inles	IHPG	redne imenske	5.10.1999	8.10.1999	proizvodnja stavbnega pohištva	712.410 rednih kosovnih delnic na ime	2,55 EUR	1 kos			712.410	Kolodvorska 22 1310 Ribnica	Tel: 01 837 71 00 Faks: 01 83 77 333	Andrej Mate - predsednik uprave
18 Intertrade ITA	INRG	redne imenske	9.10.1997	20.10.1997	zastopanje tujih firm s področja strojne opreme	69.531 rednih delnic na ime z nominalno 42 EUR	235,48 EUR	42,00 EUR	1,67 EUR	7.7.2010	69.531	Tomšičeva 3 1000 Ljubljana	Tel: 01 425 1025 Faks: 01 425 3189	Andraž Prelesnik - direktor Danijela Knapič
19 Javor	JPIG	redne imenske	26.10.2000	13.11.2000	proizvodnja furnirja, vezanega in slojastega lesa, vlaknenih in drugih plošč	1.134.022 rednih kosovnih delnic na ime	2,38 EUR	1 kos			1.134.022	Kolodvorska 9a 6257 Pivka	Tel: 05 7210 200 Faks: 05 7210 215	Bruno Komac - predsednik uprave
20 Juteks	JTKG	redne imenske	29.10.1999	2.11.1999	proizvodnja talnih oblog na različnih podlagah	641.432 rednih kosovnih delnic na ime	8,50 EUR	1 kos			641.432	Ložnica 53a 3310 Žalec	Tel: 03 712 07 00 Faks: 03 712 07 55	Milivoj Dolar - direktor
21 KD	SKDR	redne imenske	12.12.2000	21.12.2000	upravljanje holding družb	186.436 rednih imenskih delnic po 1 kos	47,34 EUR	1 kos			186.436	Celovška 206 1000 Ljubljana	Tel: 01 582 67 00 Faks: 01 518 32 24 01 518 41 00	Matjaž Gantar - predsednik uprave Mojca Ribič

F3) DELNICE - VSTOPNA KOTACIJA

Izdajatelj	Trgovalna koda	Vrsta delnic	Datum uvstitve	Datum začetka trgovanja	Dejavnost	Sestava kapitala	Prvi enotni tečaj*	Nom. vred. delnice	Dividenda za leto 2009	Datum brez upravičenja do dividende	Št. delnic na borznem trgu	Naslov izdajatelja	Telefon Faks	Direktor družbe Kontaktne osebe
22 KD Group	KDHP	prednostne participativne	12.7.2001	18.7.2001	upravljanje holding družb	2.675.640 rednih delnic na ime z nominalno 1 kos in 266.413 prednostnih participativnih imenskih delnic z nominalno 1 kos	26,67 EUR	1 kos			266.413	Celovška 206, 1000 Ljubljana	Tel: 01 582 67 00 Faks: 01 518 41 00	Matjaž Gantar - direktor
23 KD Group	KDHR	redne imenske	31.1.2001	5.2.2001	upravljanje holding družb	2.675.640 rednih delnic na ime z nominalno 1 kos in 266.413 prednostnih participativnih imenskih delnic z nominalno 1 kos	30,81 EUR	1 kos			2.675.640	Celovška 206 1000 Ljubljana	Tel: 01 582 67 00 Faks: 01 518 41 00	Matjaž Gantar - direktor
24 Košaki TMI	TKMG	redne imenske	7.10.1999	11.10.1999	predelava mesa in proizvodnja mesnih izdelkov	40.374 rednih kosovnih delnic na ime	20,36 EUR	1 kos			40.374	Oreško nabrežje 1 2000 Maribor	Tel: 02 23 52 200 Faks: 02 23 52 251	Bojan Rus - direktor
25 KS Naložbe	KSFR	redne imenske	19.12.2007	24.12.2007	dejavnost holdingov	3.909.87 navadnih kosovnih delnic	2,05 EUR	1 kos			3.909.878	Dunajska 9 1000 Ljubljana	Tel: 01 30 01 400	Blaž Vodopivec - direktor
26 M1	MR1R	redne imenske	4.8.2004	4.8.2004	dejavnost holdingov	3.932.515 rednih kosovnih delnic na ime	1,67 EUR	1 kos			3.932.515	Kotnikova ulica 25 1000 Ljubljana	Tel: 01 473 44 37	Rolando Krajnc - direktor
27 Maksima Holding	MAHR	redne imenske	28.4.2003	6.5.2003	dejavnost holdingov	6.399.850 rednih kosovnih delnic na ime	2,50 EUR	1 kos			6.399.850	Trg republike 3 1000 Ljubljana	Tel: 01 20 04 710 Fax: 01 20 04 730	Milan Marinič - direktor družbe
28 Maksima Invest	MKIR	redne imenske	26.10.2004	26.10.2004	dejavnost holdingov	11.529.102 rednih kosovnih delnic	2,10 EUR	1 kos			11.529.102	Trdinova 4 1000 Ljubljana	Tel: 01 434 10 13 Faks: 01 431 11 09	Milan Ževart - direktor
29 Marina Portorož	MAPG	redne imenske	11.9.1996	19.9.1996	navtične in gostinske storitve	313.932 rednih kosovnih delnic na ime	37,31 EUR	1 kos	3,00 EUR	27.7.2010	313.932	Cesta solinarjev 8 6320 Portorož	Tel: 05 676 1100 Faks: 05 676 1510	Dušan Černe - direktor Irena Kastelic
30 MP NALOŽBE	MPLR	redne imenske	1.12.1997	12.12.1997	upravljanje s finančnim premoženjem strank, trgovanje in posredovanje	400.000 rednih imenskih kosovnih delnic	1,61 EUR **	1 kos			400.000	Ulica Gradnikove brigade 11 1000 Ljubljana	Tel: 01 58 74 777 Fax: 01 58 74 770	Bogdan Pušnik - generalni direktor
31 MP FINANCE	MDUR	redne imenske	10.12.2007	13.12.2007	upravljanje premoženja vzajemnih skladov in premoženja dobro poučenih vlagateljev	75.000 rednih imenskih kosovnih delnic	350,00 EUR	1 kos			75.000	Železna cesta 18 1000 Ljubljana	Tel: 01 58 74 777 Fax: 01 58 74 770	Valter Grilanc - predsednik uprave
32 Melamin Kočevje	MKOG	redne imenske	13.9.1996	23.9.1996	lesna, kemična in obutvena industrija ter trgovina	349.913 rednih kosovnih delnic na ime	6,48 EUR	1 kos			349.913	Tomšičeva 9 1330 Kočevje	Tel: 01 8959 300 Faks: 01 895 0334	Srečko Štefanič - direktor Tomo Jarni
33 Mercata	MROR	redne imenske	27.7.2004	27.7.2004	dejavnost holdingov	2.891.874 rednih kosovnih delnic na ime	1,63 EUR	1 kos			2.891.874	Železna cest a18 1000 Ljubljana	Tel: 01 473 44 37 Faks: 01 473 44 80	Vinko Berginc - direktor
34 Modra linija holding	MLHR	redne imenske	15.11.2002	20.11.2002	finančno posredništvo	2.192.411 rednih kosovnih delnic na ime	1,84 EUR	1 kos			2.192.411	Pristaniška ulica 12 6000 Koper	Tel: 05 66 33 150 Faks: 05 66 33 120	Žarko Ždralič - direktor

F3) DELNICE - VSTOPNA KOTACIJA

Izdajatelj	Trgovalna koda	Vrsta delnic	Datum uvstitve	Datum začetka trgovanja	Dejavnost	Sestava kapitala	Prvi enotni tečaj*	Nom. vred. delnice	Dividenda za leto 2009	Datum brez upravičenja do dividende	Št. delnic na borznem trgu	Naslov izdajatelja	Telefon Faks	Direktor družbe Kontaktne osebe		
35	Nama	NALN	redne imenske	30.4.2004	30.4.2004	trgovina na drobno in oddajanje poslovnih prostorov	953.795 rednih kosovnih delnic na ime	5,04 EUR	1 kos	0,53 EUR	23.6.2010	953.795	Tomšičeva 1 1000 Ljubljana	Tel: 01 425 8300 Faks: 01 252 4756	Mirjana Koporič Veljič - generalna direktorica	
36	NFD HOLDING	NF2R	redne imenske	9.12.2003	10.12.2003	drugo finančno posredništvo	33.727.196 rednih kosovnih delnic	2,81 EUR	1 kos			33.727.196	Trdinova 4 1000 Ljubljana	Tel: 01 434 10 00 Faks: 01 431 11 09	Zoran Boškovič - direktor	
37	Plama-pur	POPG	redne imenske	1.12.1999	6.12.1999	proizvodnja in predelava poliuretanskih pen	686.798 rednih kosovnih delnic na ime	14,25 EUR	1 kos	0,90 EUR	23.4.2010	686.798	Podgrad 17 6244 Podgrad	Tel: 05 71 49 100 Faks: 05 71 49 299	Radoš Gregorič - predsednik uprave	
38	Sivent	SING	redne imenske	21.2.2008	27.2.2008	družba tveganega kapitala	1.229.712 kosovnih delnic	2,66 EUR	1 kos				1.229.712	Tehnološki park 19 1000 Ljubljana	Tel: 01 620 82 50 Fax: 01 620 82 59	Jure Bizjak predsednik upravnega odbora
39	Skupina Prva	PPDG	prednostne neglasovalne imenske kumulativne	7.7.2005	20.7.2005	dejavnost pokojninskih skladov	194.565 delnic razreda A in 170.000 prednostnih delnic razreda B z nominalno 42 EUR	58,43 EUR	42 EUR	2,52 EUR	29.6.2010	170.000	Železna cesta 18 1000 Ljubljana	Tel: 01 234 58 00 Faks: 01 436 12 15	dr. Alenka Žnidaršič Kranjc - predsednica uprave	
40	Slovenijales	SLLG	redne imenske	24.4.1996	8.5.1996	posredovanje blaga in storitev v mednarodni trgovini, maloprodaja in veleprodaja	273.604 rednih imenskih delnic po 1 kos	14,41 EUR	1 kos				273.377	Dunajska cesta 22 1000 Ljubljana	Tel: 01 474 42 00 Faks: 01 432 61 30	Goran Čelesnik - direktor Djordja Kobal
41	Tekstina	TEAG	redne imenske	31.1.1997	12.2.1997	proizvodnja preje, tkanje in oplemenitenje tekstilij ter izdelava konfekcije	1.127.293 rednih imenskih kosovnih delnic	1,70 EUR	1 kos				1.127.293	Tovarniška 15 5270 Ajdovščina	Tel: 05 369 2000 Faks: 05 369 2203	Simeon Špruk - direktor Ivica Koren - vodja fin.oddelka
42	Terme Dobrna	ZDDG	redne imenske	30.6.1999	5.7.1999	medicinska dejavnost ter turistične, hotelske in gostinske usluge	692.542 rednih imenskih kosovnih delnic	2,82 EUR	1 kos				692.542	Dobrna 50 3204 Dobrna	Tel: 03 780 8000 Faks: 03 780 8200	Janez Mlakar - direktor Duško Presekar Erik Heiligstein
43	PSZ, poslovni sistem	TR1R	redne imenske	30.3.2004	31.3.2004	dejavnost holdingov	1.291.809 rednih kosovnih delnic	1,08 EUR	1 kos				1.291.809	Trdinova 4 1000 Ljubljana	Tel: 01 43 41 000 Faks: 01 43 11 109	Milan Ževart - direktor
44	Triglav naložbe	TRSG	redne imenske	6.4.2004	7.4.2004	dejavnost holdingov	13.182.366 rednih kosovnih delnic	1,67 EUR	1 kos				13.182.366	Slovenska 54 1000 Ljubljana	Tel: 01 43 45 540 Faks: 01 43 45 550	mag. Metka Petek - predsednica uprave
45	Velana	VLJG	redne imenske	18.12.2002	23.12.2002	proizvodnja tekstilnih izdelkov razen oblačil	1.409.645 navadnih kosovnih delnic na ime	1,44 EUR	1 kos				1.409.645	Šmartinska 52 1000 Ljubljana	Tel: 01 360 31 00 Faks: 01 360 31 98	Leopold Poljanšek - direktor
46	Vipa holding	VHDR	redne imenske	29.10.2003	5.11.2003	drugo finančno posredništvo	7.347.565 rednih kosovnih delnic na ime	3,41 EUR	1 kos				7.347.565	Kidričeva ulica 19 5000 Nova Gorica	Tel: 05 33 11 570 Faks: 05 30 28 506	Lucijan Čermelj - predsednik uprave
47	Zdravilišče Rogaška	RGP	prednostne	4.2.1999	11.2.1999	upravljanje holding družb	961.898 navadnih delnic na ime z nominalno 1.000 SIT in 30.000 prednostnih delnic na ime z nominalno vrednostjo 2.000 SIT	7,87 EUR	2.000 SIT				28.102	Zdraviliški trg 14 3250 Rogaška Slatina	Tel: 03 81 82 640 Faks: 03 81 82 649	Milena Jelen - predsednica uprave Dragica Herček
48	Zdravilišče Rogaška	RGS	redne imenske	4.2.1999	11.2.1999	upravljanje holding družb	961.898 navadnih delnic na ime z nominalno 1.000 SIT in 30.000 prednostnih delnic na ime z nominalno vrednostjo 2.000 SIT	2,14 EUR	1.000 SIT				901.581	Zdraviliški trg 14 3250 Rogaška Slatina	Tel: 03 81 82 640 Faks: 03 81 82 649	Milena Jelen - predsednica uprave Dragica Herček
49	ZLATA MONETA II	ZM2R	redne imenske	12.11.2003	13.11.2003	drugo finančno posredništvo	8.232.861 navadnih delnic na ime z nominalno vrednostjo 1.000 SIT	2,16 EUR	1 kos				8.232.861	Trg Leona Štuklja 12 2000 Maribor	Tel: 02 252 08 33 Faks: 02 252 08 31	Radovan Stonič - direktor
50	ZVON DVA HOLDING	ZV2R	redne imenske	24.2.2004	25.2.2004	dejavnost holdingov	14.120.934 rednih kosovnih delnic	2,61 EUR	1 kos				14.120.934	Slovenska 17 2000 Maribor	Tel: 02 229 06 00 Faks: 02 229 06 21	Franc Ješovnik - predsednik uprave
51	ZVON ENA HOLDING	ZVHR	redne imenske	24.10.2003	30.10.2003	dejavnost holdingov	12.431.743 rednih kosovnih delnic na ime	6,71 EUR	1 kos				12.431.743	Slovenska ulica 17 2000 Maribor	Tel: 02 22 90 600 Faks: 02 22 90 621	Simon Zdolšek - predsednik uprave

* Enotni tečaj prvega trgovalnega dne je preračunan na podlagi tečaja Banke Slovenije na ta dan

** Vrednosti so prilagojene zaradi delitve delnic 1:10

F4) OBVEZNICE

Izdajatelj	Trgovalna koda	Datum urstitve	Datum začetka trgovanja	Dejavnost	Zavarovanje terjatev	Namen izdaje obveznice	Nom. vred. izdaje na borzi	Apoenska sestava	Število izdanih obveznic po aponih	Letna obr. mera	Začetek obrest. in rok zapadlosti	Način odplačevanja	Datum izplač. kuponov	Naslov izdajatelja	Telefon Faks	Direktor Kontaktne osebe	
1	Abanka Vip	AB08	15.9.2004	22.9.2004	banka	za izplačilo obveznosti iz naslova obveznic jamči banka z vsem svojim premoženjem neomejeno	povečanje jamstvenega kapitala banke	10.000.000 EUR	100 EUR	100.000	4,9%	1.3.2004 1.3.2011 7 let	obresti letno, glavnica ob zapadlosti	1.3.	Slovenska c. 58 1517 Ljubljana	Tel: 01 471 81 00 Faks: 01 432 51 65	mag. Matej Narat - predsednik uprave Marija Pogačar
2	Abanka Vip	AB09	15.9.2004	22.9.2004	banka	za izplačilo obveznosti iz naslova obveznic jamči banka z vsem svojim premoženjem neomejeno	povečanje jamstvenega kapitala banke	10.000.000 EUR	100 EUR	100.000	4,7%	1.3.2004 1.3.2011 7 let	obresti letno, glavnica ob zapadlosti	1.3.	Slovenska c. 58 1517 Ljubljana	Tel: 01 471 81 00 Faks: 01 432 51 65	mag. Matej Narat - predsednik uprave Marija Pogačar
3	Abanka Vip	AB10	23.2.2005	7.3.2005	banka	za izplačilo obveznosti iz naslova obveznic jamči banka z vsem svojim premoženjem neomejeno	povečanje jamstvenega kapitala banke	21.000.000 EUR	1.000 EUR	21.000	4,6%	1.10.2004 1.10.2011 7 let	obresti letno, glavnica ob zapadlosti	1.10.	Slovenska c. 58 1517 Ljubljana	Tel: 01 471 81 00 Faks: 01 432 51 65	mag. Matej Narat - predsednik uprave Marija Pogačar
4	Abanka Vip	AB11	22.6.2006	30.6.2006	banka	izdajatelj jamči z vsem svojim premoženjem	dolgoročno financiranje komitentov, uravnavanje obrestnega tveganja ter usklajevanja ročnosti aktive in pasive	20.865.000 EUR	41,73 EUR	500.000	4,0%	1.12.2005 1.12.2010 5 let	obresti polletno, glavnica ob zapadlosti	1.12.	Slovenska c. 58 1517 Ljubljana	Tel: 01 471 81 00 Faks: 01 432 51 65	mag. Matej Narat - predsednik uprave Marija Pogačar
5	Abanka Vip	AB12	22.6.2006	30.6.2006	banka	izdajatelj jamči z vsem svojim premoženjem	dolgoročno financiranje komitentov, uravnavanje obrestnega tveganja ter usklajevanja ročnosti aktive in pasive	20.865.000 EUR	41,73 EUR	500.000	3,8%	12.12.2005 12.12.2010 5 let	obresti polletno, glavnica ob zapadlosti	12.12.	Slovenska c. 58 1517 Ljubljana	Tel: 01 471 81 00 Faks: 01 432 51 65	mag. Matej Narat - predsednik uprave Marija Pogačar
6	Banka Celje	BCE10	3.9.2007	12.9.2007	banka	jamči banka neomejeno z vsem svojim premoženjem	zagotavljanje dodatnega kapitala in količnika kapitalne ustreznosti	37.000.000 EUR	100 EUR	370.000	5,0%	15.2.2007 15.2.2017 10 let	obresti letno, glavnica ob zapadlosti	15.2.	Vodnikova 2 3000 Celje	Tel: 03 422 10 00 Faks: 03 422 11 00	Niko Kač - predsednik uprave Davorin Leskovar Simona Čilensšek
7	Banka Celje	BCE8	11.10.2004	26.10.2004	banka	jamči banka neomejeno z vsem svojim premoženjem	obveznice so bile izdane v zaprti izdaji	12.500.000 EUR	100 EUR	125.000	4,9%	15.2.2004 15.2.2011 7 let	obresti letno, glavnica ob zapadlosti	15.2.	Vodnikova 2 3000 Celje	Tel: 03 422 10 00 Faks: 03 422 11 00	Niko Kač - predsednik uprave Davorin Leskovar Simona Čilensšek
8	Banka Celje	BCE11	11.7.2008	11.7.2008	banka	jamči banka neomejeno z vsem svojim premoženjem	izboljšanje kapitalne ustreznosti in zagotavljanje nadaljnjega rasti obsega poslovanja	50.000.000 EUR	1.000,00 EUR	50.000	6m EURIBOR + 200 b.t.	28.12.2007 brez dospelja	obresti polletno, glavnica ob zapadlosti	28.6. 28.12.	Vodnikova 2 3000 Celje	Tel: 03 422 10 00 Faks: 03 422 11 00	Niko Kač - predsednik uprave Davorin Leskovar Simona Čilensšek
9	Banka Celje	BCE12	29.10.2009	2.11.2009	banka	jamči banka neomejeno z vsem svojim premoženjem	zagotovitev dodatnega kapitala za obvladovanje tveganj in s tem izboljšanja količnika kapitalne ustreznosti banke	12.147.000 EUR	1.000,00 EUR	12.147	6,5%	15.6.2009 15.6.2016 7 let	obresti letno, glavnica ob zapadlosti	15.6.	Vodnikova 2 3000 Celje	Tel: 03 422 10 00 Faks: 03 422 11 00	Niko Kač - predsednik uprave Davorin Leskovar Simona Čilensšek
10	Banka Celje	BCE13	30.6.2010	30.6.2010	banka	jamči banka neomejeno z vsem svojim premoženjem	nadomestitev zapadlih obveznic BCE7 in BCE9 ter povečanje dolgoročnih virov banke	40.000.000 EUR	1.000,00 EUR	40.000	4,75%	30.3.2010 30.3.2015 5 let	obresti letno, glavnica ob zapadlosti	30.3.	Vodnikova 2 3000 Celje	Tel: 03 422 10 00 Faks: 03 422 11 01	Niko Kač - predsednik uprave Davorin Leskovar Simona Čilensšek
11	Banka Vip	VIP7	9.7.2001	19.7.2001	banka	jamči Abanka Vip s svojim celotnim kapitalom	pridobitev dolgoročnih virov za uresničevanje naložbene politike banke	2.000.000 EUR	200 EUR	10.000	6,2%	18.12.2000 18.12.2010 10 let	obresti in glavnica polletno, 2 in pol letni moratorij na glavnico	18.6. 18.12.	Slovenska c. 58 1517 Ljubljana	Tel: 01 471 81 00 Faks: 01 432 51 65	mag. Aleš Žajdela - predsednik uprave Marija Pogačar
12	CIMOS	CIM1	8.7.2005	21.7.2005	avtomobilska industrija	izdajatelj jamči z vsem svojim premoženjem	zagotavljanje dodatnega kapitala in količnika kapitalne ustreznosti	20.000.000 EUR	100 EUR	200.000	5,75%	1.8.2004 1.8.2011 7 let	obresti letno, glavnica ob zapadlosti	1.8.	Cesta Marežganskega upora 2 6000 Koper	Tel: 05 665 80 00 Faks: 05 665 82 50	Franc Krašovec - predsednik uprave
13	DARS	DRS1	22.12.2004	30.12.2004	opravljanje finančnega inženiringa, pripravljanje, organiziranje in vodenje gradnje in vzdrževanje omrežja avtocest ter upravljanje avtocest v Republiki Sloveniji	poročstvo Republike Slovenije	financiranja izgradnje avtocestnih odsekov	56.042.047 EUR	417,29 EUR	134.300	5,1%	27.7.2004 28.7.2024 20 let	obresti letno, glavnica ob zapadlosti	28.7.	Ulica 14. divizije 4 3000 Celje	Tel: 03 426 40 40 Faks: 03 544 20 01	Mateja Duhovnik - predsednik uprave
14	DARS	DRS2	25.10.2005	8.11.2005	opravljanje finančnega inženiringa, pripravljanje, organiziranje in vodenje gradnje in vzdrževanje omrežja avtocest ter upravljanje avtocest v Republiki Sloveniji	poročstvo Republike Slovenije	financiranja izgradnje avtocestnih odsekov	61.758.920 EUR	417,29 EUR	148.000	4,5%	26.4.2005 26.4.2025 20 let	obresti letno, glavnica ob zapadlosti	26.4.	Ulica 14. divizije 4 3000 Celje	Tel: 03 426 40 40 Faks: 03 544 20 01	Mateja Duhovnik - predsednik uprave

F4) OBVEZNICE

Izdajatelj	Trgovalna koda	Datum uvrstitve	Datum začetka trgovanja	Dejavnost	Zavarovanje terjatev	Namen izdaje obveznice	Nom. vred. izdaje na borzi	Apoenska sestava	Število izdanih obveznic po aponih	Letna obr. mera	Začetek obrest. in rok zapadlosti	Način odplačevanja	Datum izplač. kuponov	Naslov izdajatelja	Telefon Faks	Direktor Kontaktne osebe
15	DARS	DRS3	23.1.2006	3.2.2006	opravljanje finančnega inženiringa, pripravljanje, organiziranje in vodenje gradnje in vzdrževanje omrežja avtocest ter upravljanje avtocest v Republiki Sloveniji	poročstvo Republike Slovenije	42.563.580 EUR	417,29 EUR	102.000	4,0%	28.10.2005 28.10.2020 15 let	obresti letno, glavnica ob zapadlosti	28.10.	Ulica 14. divizije 4 3000 Celje	Tel: 03 426 40 40 Faks: 03 544 20 01	Rajko Siročič - predsednik uprave
16	DELO PRODAJA	DPR1	21.8.2008	21.8.2008	prodaja in distribucija časopisov	za izplačilo obveznosti iz obvezni jamči izdajatelj z vsem svojim premoženjem	46.624.700 EUR	10,00 EUR	4.662.470	6m EURIBOR + 0,6%	23.6.2008 23.6.2018 10 let	obresti dvakrat letno, glavnica ob zapadlosti	23.6. 23.12.	Dunajska 5 1000 Ljubljana	Tel: 01 47 38 600 Faks: 01 473 86 04	Branko Bergant - predsednik uprave Biserka Božičnik Krizanec - kadrovsko pravni sektor
17	DEOS	DEO1	19.9.2005	28.9.2005	izgradnja in upravljanje oskrbovanih stanovanj	za izplačilo obveznosti iz obvezni jamči izdajatelj z vsem svojim premoženjem	5.825.900 EUR	100 EUR	58.259	6%	1.12.2004 1.12.2014 10 let	obresti in glavnica polletno, 3-letni morator na izplačilo glavnice	1.6. 1.12.	Dunajska cesta 58 1000 Ljubljana	Tel: 01 230 87 00 Faks: 01 436 20 93	Bojan Kranjc - direktor Mojca Babnik - vodja računovodstva
18	Droga Kolinska	DRK1	1.7.2008	1.7.2008	proizvodnja in trženje živilskih izdelkov	za izplačilo obveznosti iz obvezni jamči izdajatelj z vsem svojim premoženjem	6.498.000 EUR	1.000 EUR	6.498	5,5%	7.12.2007 7.12.2010 3 leta	obresti letno, glavnica ob zapadlosti	7.12.	Kolinska ulica 1 1000 Ljubljana		Slobodan Vučičević - predsednik skupine
19	Factor banka	FB09	29.4.2005	10.5.2005	banka	za izplačilo obveznosti iz obvezni jamči izdajatelj z vsem svojim premoženjem	5.927.000 EUR	1.000 EUR	5.927	4,8%	26.7.2004 26.7.2014 10 let	obresti letno, glavnica ob zapadlosti	26.7.	Tivolska 48 1000 Ljubljana	Tel: 01 230 66 00 Faks: 01 230 77 60	Boris Pesjak - predsednik uprave Miha Benčina Klemen Hazabent
20	Factor banka	FB11	13.10.2005	25.10.2005	banka	za izplačilo obveznosti iz obvezni jamči izdajatelj z vsem svojim premoženjem	13.000.000 EUR	1.000 EUR	13.000	1,5% + 6 mesečni EURIBOR	1.6.2005 1.6.2020 15 let	obresti polletno, glavnica ob zapadlosti	1.6. 1.12.	Tivolska 48 1000 Ljubljana	Tel: 01 230 66 00 Faks: 01 230 77 60	Boris Pesjak - predsednik uprave Miha Benčina Klemen Hazabent
21	Factor banka	FB14	13.3.2007	16.3.2007	banka	za izplačilo obveznosti iz obvezni jamči izdajatelj z vsem svojim premoženjem	12.160.000 EUR	10.000,00 EUR	1.216	4,0%	15.2.2006 15.2.2012 6 let	obresti letno, glavnica ob zapadlosti	15.2.	Tivolska 48 1000 Ljubljana	Tel: 01 230 66 00 Faks: 01 230 77 60	Boris Pesjak - predsednik uprave Miha Benčina Klemen Hazabent
22	Factor banka	FB15	25.4.2007	4.5.2007	banka	za izplačilo obveznosti iz obvezni jamči izdajatelj z vsem svojim premoženjem	9.000.000 EUR	1.000,00 EUR	9.000	6m EURIBOR + 1,05%	1.6.2006 1.6.2012 6 let	obresti dvakrat letno, glavnica ob zapadlosti	1.6. 1.12.	Tivolska 48 1000 Ljubljana	Tel: 01 230 66 00 Faks: 01 230 77 60	Boris Pesjak - predsednik uprave Miha Benčina Klemen Hazabent
23	Factor banka	FB16	12.3.2008	19.3.2008	banka	za izplačilo obveznosti iz obvezni jamči izdajatelj z vsem svojim premoženjem	5.000.000 EUR	10.000,00 EUR	500	5,75%	31.5.2007 brez dospelja	obresti enkrat letno	31.5.	Tivolska 48 1000 Ljubljana	Tel: 01 230 66 00 Faks: 01 230 77 60	Boris Pesjak - predsednik uprave Miha Benčina Klemen Hazabent
24	Factor banka	FB17	13.9.2007	2.10.2007	banka	za izplačilo obveznosti iz obvezni jamči izdajatelj z vsem svojim premoženjem	25.000.000 EUR	1.000,00 EUR	25.000	6m EURIBOR + 60 b.t.	15.5.2007 15.5.2011 4 leta	obresti dvakrat letno, glavnica ob zapadlosti	15.5. 15.11.	Tivolska 48 1000 Ljubljana	Tel: 01 230 66 00 Faks: 01 230 77 60	Boris Pesjak - predsednik uprave Miha Benčina Klemen Hazabent
25	Factor banka	FB19	12.3.2008	19.3.2008	banka	za izplačilo obveznosti iz obvezni jamči izdajatelj z vsem svojim premoženjem	12.155.000 EUR	1.000,00 EUR	12.155	6m EURIBOR + 95 b.t.	22.10.2007 22.10.2010 3 leta	obresti dvakrat letno, glavnica ob zapadlosti	22.4. 22.10.	Tivolska 48 1000 Ljubljana	Tel: 01 230 66 00 Faks: 01 230 77 60	Boris Pesjak - predsednik uprave Miha Benčina Klemen Hazabent
26	Factor banka	FB20	12.6.2008	12.6.2008	banka	za izplačilo obveznosti iz obvezni jamči izdajatelj z vsem svojim premoženjem	13.090.000 EUR	1.000,00 EUR	13.090	6m EURIBOR + 160 b.t.	21.3.2008 21.3.2013 5 let	obresti dvakrat letno, glavnica ob zapadlosti	21.3. 21.9.	Tivolska 48 1000 Ljubljana	Tel: 01 230 66 00 Faks: 01 230 77 60	Boris Pesjak - predsednik uprave Miha Benčina Klemen Hazabent
27	Factor banka	FB21	12.9.2008	12.9.2008	banka	za izplačilo obveznosti iz obvezni jamči izdajatelj z vsem svojim premoženjem	7.338.000 EUR	1.000,00 EUR	7.338	6m EURIBOR + 160 b.t.	2.6.2008 2.6.2013 5 let	obresti dvakrat letno, glavnica ob zapadlosti	2.6. 2.12.	Tivolska 48 1000 Ljubljana	Tel: 01 230 66 00 Faks: 01 230 77 60	Boris Pesjak - predsednik uprave Miha Benčina Klemen Hazabent
28	Factor banka	FB22	23.9.2009	25.9.2009	banka	za izplačilo obveznosti iz obvezni jamči izdajatelj z vsem svojim premoženjem	5.754.000 EUR	1.000,00 EUR	5.754	6m EURIBOR + 475 b.t.	1.6.2009 1.6.2016 7 let	obresti dvakrat letno, glavnica ob zapadlosti	1.6. 1.12.	Tivolska 48 1000 Ljubljana	Tel: 01 230 66 00 Faks: 01 230 77 60	Boris Pesjak - predsednik uprave Miha Benčina Klemen Hazabent
29	KB1909	KBG1	4.10.2007	10.10.2007	finančno poslovanje in upravljanje finančnih naložb druž v skupini	za izplačilo obveznosti iz obvezni jamči izdajatelj z vsem svojim premoženjem	10.000.000 EUR	1.000 EUR	10.000	6m EURIBOR + 125 b.t.	15.12.2006 15.12.2011 5 let	obresti dvakrat letno, glavnica ob zapadlosti	15.6. 15.12.	Ulica Malta 2 34170 Gorica Italija	Tel: +39 0481 32545 Fax: +39 0481 31824	Boris Peric - predsednik upravnega odbora, Luciana Tomšič - podpredsednica upravnega odbora
30	KB1909	KBG2	19.1.2010	21.1.2010	finančno poslovanje in upravljanje finančnih naložb druž v skupini	za izplačilo obveznosti iz obvezni jamči izdajatelj z vsem svojim premoženjem	10.250.000 EUR	50.000 EUR	205	6m EURIBOR + 275 b.t.	24.7.2009 24.7.2012 3 leta	obresti dvakrat letno, glavnica ob zapadlosti	24.1. 24.7.	Ulica Malta 2 34170 Gorica Italija	Tel: +39 0481 32545 Fax: +39 0481 31824	Boris Peric - predsednik upravnega odbora, Luciana Tomšič - podpredsednica upravnega odbora

F4) OBVEZNICI

Izdajatelj	Trgovalna koda	Datum uvrstitve	Datum začetka trgovanja	Dejavnost	Zavarovanje terjatev	Namen izdaje obveznice	Nom. vred. izdaje na borzi	Apoenska sestava	Število izdanih obveznic po aponih	Letna obr. mera	Začetek obrest. in rok zapadlosti	Način odplačevanja	Datum izplač. kuponov	Naslov izdajatelja	Telefon Faks	Direktor Kontaktne osebe
31	KD Holding	KDH1	2.12.2005	16.12.2005	upravljanje holding družb	refinanciranje vseh obstoječih kreditnih obveznosti izdajatelja do bank, ki so pred izdajo obremenjevale njegovo premoženje, ter tekoče financiranje poslovanja izdajatelja	40.000.000 EUR	100 EUR	400.000	5,45%	25.5.2005 25.5.2015 10 let	obresti letno, glavnica ob zapadlosti	25.5.	Celovška 206, 1000 Ljubljana	Tel: 01 582 67 00 Faks: 01 518 41 00	Matjaž Gantar - direktor Olga Horvat
32	KD Holding	KDH2	27.3.2006	7.4.2006	upravljanje holding družb	financiranje tekočega poslovanja	40.000.000 EUR	100 EUR	400.000	4,85%	25.10.2005 25.10.2015 10 let	obresti letno, glavnica ob zapadlosti	25.10.	Celovška 206, 1000 Ljubljana	Tel: 01 582 67 00 Faks: 01 518 41 00	Matjaž Gantar - direktor Olga Horvat
33	Nova Kreditna banka Maribor	KBM7	21.6.2005	30.6.2005	banka	izdajatelj jamči z vsem svojim premoženjem	29.210.300 EUR	417,29 EUR	70.000	4,1%	22.11.2004 22.11.2011 7 let	obresti letno, glavnica ob zapadlosti	22.11.	Vita Kraigherja 4 2505 Maribor	Tel: 02 229 22 90 Faks: 02 25 24 333	Matjaž Kovačič - predsednik uprave Igor Muhič
34	Nova Kreditna banka Maribor	KBM9	29.3.2010	29.3.2010	banka	izdajatelj jamči z vsem svojim premoženjem	26.030.000 EUR	1.000,00 EUR	26.030	8,7%	29.3.2010 brez dospelja	obresti letno, glavnica ob zapadlosti	29.3.	Vita Kraigherja 4 2505 Maribor	Tel: 02 229 22 90 Faks: 02 25 24 333	Matjaž Kovačič - predsednik uprave Igor Muhič
35	Nova Ljubljanska banka	BDM1	19.9.2008	19.9.2008	banka	izdajatelj jamči z vsem svojim premoženjem	12.500.000 EUR	100 EUR	125.000	6m EURIBOR + 1,40%	24.2.2008 25.2.2013 5 let	obresti dvakrat letno, glavnica ob zapadlosti	24.2. 24.8.	Trg republike 2 1520 Ljubljana	Tel: 01 476 39 00 Faks: 01 252 25 00	Božo Jašovič - predsednik uprave Marko Jemejčič Ana Kastelic
36	Nova Ljubljanska banka	BZ03	22.7.2004	27.7.2004	banka	izdajatelj jamči z vsem svojim premoženjem	5.000.000 EUR	1.000 EUR	5.000	4,5%	10.2.2004 10.2.2011 7 let	obresti letno, glavnica ob zapadlosti	10.2.	Trg republike 2 1520 Ljubljana	Tel: 01 476 39 00 Faks: 01 252 25 00	Božo Jašovič - predsednik uprave Marko Jemejčič Ana Kastelic
37	Nova Ljubljanska banka	NLB13	30.10.2003	14.11.2003	banka	jamči izdajatelj z vsem svojim premoženjem	48.962.722 EUR	417,29 EUR	117.335	7,0%	9.6.2003 9.6.2013 10 let	obresti letno, glavnica ob zapadlosti	9.6.	Trg republike 2 1520 Ljubljana	Tel: 01 476 39 00 Faks: 01 252 25 00	Božo Jašovič - predsednik uprave Marko Jemejčič Ana Kastelic
38	Nova Ljubljanska banka	NLB15	25.11.2004	1.12.2004	banka	jamči izdajatelj z vsem svojim premoženjem	54.717.569 EUR	417,29 EUR	131.126	4,8%	16.6.2004 16.6.2012 8 let	obresti letno, glavnica ob zapadlosti	16.6.	Trg republike 2 1520 Ljubljana	Tel: 01 476 39 00 Faks: 01 252 25 00	Božo Jašovič - predsednik uprave Marko Jemejčič Ana Kastelic
39	Nova Ljubljanska banka	NLB17	21.6.2005	30.6.2005	banka	jamči izdajatelj z vsem svojim premoženjem	42.435.889 EUR	417,29 EUR	101.694	3,85%	1.3.2005 1.3.2011 6 let	obresti letno, glavnica ob zapadlosti	1.3.	Trg republike 2 1520 Ljubljana	Tel: 01 476 39 00 Faks: 01 252 25 00	Božo Jašovič - predsednik uprave Marko Jemejčič Ana Kastelic
40	Nova Ljubljanska banka	NLB18	21.12.2005	29.12.2005	banka	jamči izdajatelj z vsem svojim premoženjem	62.593.500 EUR	417,29 EUR	150.000	4,15%	9.6.2005 9.6.2015 10 let	obresti letno, glavnica ob zapadlosti	9.6.	Trg republike 2 1520 Ljubljana	Tel: 01 476 39 00 Faks: 01 252 25 00	Božo Jašovič - predsednik uprave Marko Jemejčič Ana Kastelic
41	Nova Ljubljanska banka	NLB19	21.12.2005	29.12.2005	banka	jamči izdajatelj z vsem svojim premoženjem	41.729.000 EUR	417,29 EUR	100.000	4,00%	30.9.2005 30.9.2016 11 let	obresti letno, glavnica ob zapadlosti	30.9.	Trg republike 2 1520 Ljubljana	Tel: 01 476 39 00 Faks: 01 252 25 00	Božo Jašovič - predsednik uprave Marko Jemejčič Ana Kastelic
42	Nova Ljubljanska banka	NLB20	16.8.2006	25.8.2006	banka	jamči izdajatelj z vsem svojim premoženjem	23.827.259 EUR	417,29 EUR	57.100	3,75% prva tri leta, nato 6m EURIBOR + 30 b.t.	18.1.2013 18.1.2013 7 let	obresti letno, glavnica ob zapadlosti	18.1. prva tri leta, nato 18.6. in 18.1.	Trg republike 2 1520 Ljubljana	Tel: 01 476 39 00 Faks: 01 252 25 00	Božo Jašovič - predsednik uprave Marko Jemejčič Ana Kastelic
43	Nova Ljubljanska banka	NLB22	8.1.2007	11.1.2007	banka	jamči izdajatelj z vsem svojim premoženjem	29.894.000 EUR	100 EUR	298.940	6m EURIBOR + 25 b.t.	9.11.2006 9.5.2011 4 leta	obresti letno, glavnica ob zapadlosti	10.7.	Trg republike 2 1520 Ljubljana	Tel: 01 476 39 00 Faks: 01 252 25 00	Božo Jašovič - predsednik uprave Marko Jemejčič Ana Kastelic
44	Nova Ljubljanska banka	NLB23	23.11.2007	28.11.2007	banka	jamči izdajatelj z vsem svojim premoženjem	54.200.000 EUR	1.000 EUR	54.200	3m EURIBOR + 20 b.t.	28.6.2007 28.6.2012 5 let	obresti četrletno, glavnica ob zapadlosti	28.3. 28.6. 28.9. 28.12.	Trg republike 2 1520 Ljubljana	Tel: 01 476 39 00 Faks: 01 252 25 00	Božo Jašovič - predsednik uprave Marko Jemejčič Ana Kastelic
45	Nova Ljubljanska banka	NLB25	14.4.2010	14.4.2010	banka	jamči izdajatelj z vsem svojim premoženjem	12.500.000 EUR	1.000 EUR	12.500	3,25%	1.10.2009 1.10.2010 1 leto	obresti letno, glavnica ob zapadlosti	1.10.	Trg republike 2 1520 Ljubljana	Tel: 01 476 39 00 Faks: 01 252 25 00	Božo Jašovič - predsednik uprave Marko Jemejčič Ana Kastelic

F4) OBVEZNICE

Izdajatelj	Trgovalna koda	Datum urstitve	Datum začetka trgovanja	Dejavnost	Zavarovanje terjatev	Namen izdaje obveznice	Nom. vred. izdaje na borzi	Apoenska sestava	Število izdanih obveznic po apoenih	Letna obr. mera	Začetek obrest. in rok zapadlosti	Način odplačevanja	Datum izplač. kuponov	Naslov izdajatelja	Telefon Faks	Direktor Kontaktne osebe	
46	Nova Ljubljanska banka	NLB26	26.7.2010	26.7.2010	banka	obveznosti izdajatelja iz naslova obveznic niso kakorkoli zavarovane ali pokrite z garancijami izdajatelja, z njim povezane osebe ali s kakšno drugo obliko pogodbe, ki bi v pravnem ali ekonomskem pogledu izboljšala stopnjo prioritete izplačil pred drugimi upniki ali terjatvami drugih upnikov izdajatelja	povečanje kapitalske ustreznosti NLB (obveznice se izdajo z namenom vključitve obveznosti izdajatelja po obveznicah v dodatni kapital I skladu s Sklepom o izračunu kapitala	61.418.700 EUR	100 EUR	614.187	6,25%	24.5.2010 24.5.2017 7 let	obresti letno, glavnica ob zapadlosti	24.5.	Trg republike 2 1520 Ljubljana	Tel: 01 476 39 00 Faks: 01 252 25 00	Božo Jašovič - predsednik uprave Marko Jermeljčič Ana Kastelic
47	Petrol	PET1	12.10.2009	14.10.2009	prodaja naftnih derivatov	jamči izdajatelj z vsem svojim premoženjem	namen izdaje obveznic je financiranje investicijske dejavnosti in uravnavanje strukture bilance stanja skupine Petrol	50.000.000 EUR	1.000 EUR	50.000	7,57%	29.6.2009 29.6.2014 5 let	obresti polletno, glavnica ob zapadlosti	29.6 29.12.	Dunajska 50 1000 Ljubljana	Tel: 01 47 14 234 Faks: 01 47 14 809	Aleksander Svetlišek - predsednik uprave Jani Žvko - član uprave
48	Poslovni sistem Mercator	MEO1	31.1.2005	10.2.2005	trgovina, agroživilska industrija, kmetijstvo in gostinska dejavnost	jamči izdajatelj z vsem svojim premoženjem	tekoče financiranje poslovanja predvsem financiranje investicij v osnovna sredstva (izgradnja novih trgovskih objektov ter posodabljanje maloprodajne mreže), ter refinanciranje oziroma odplačila zapadlih glavnih nekaterih obstoječih kratkoročnih in dolgo	36.540.000 EUR	100 EUR	365.400	4,8%	27.9.2004 27.9.2011 7 let	obresti letno, glavnica ob zapadlosti	27.9.	Dunajska cesta 107 1000 Ljubljana	Tel: 01 560 10 00 Faks: 01 568 21 00	Žiga Debeljak - predsednik uprave Mateja Jesenek - članica uprave Vera Aljančič Falež - članica uprave Peter Zavri - član uprave
49	Poštna banka Slovenije	PBS6	8.7.2005	21.7.2005	banka	obveznice niso posebej zavarovane, za obveznosti iz obveznic jamči izdajatelj z vsem svojim premoženjem	izdajatelj izdaja obveznice z namenom zagotovitve dolgoročnih virov sredstev	4.172.900 EUR	417,29 EUR	10.000	4,7%	30.9.2004 30.9.2011 7 let	obresti letno, glavnica ob zapadlosti	30.9.	Ulica Vita Kraigherja 5 2000 Maribor	Tel: 02 228 82 02 Faks: 02 228 82 03	mag. Drago Pišek - predsednik uprave
50	Poštna banka Slovenije	PBS7	8.7.2005	21.7.2005	banka	obveznice niso posebej zavarovane, za obveznosti iz obveznic jamči izdajatelj z vsem svojim premoženjem	izdajatelj izdaja obveznice z namenom zagotovitve dolgoročnih virov sredstev	16.691.600 EUR	417,29 EUR	40.000	4,4%	6.12.2004 6.12.2012 8 let	obresti letno, glavnica ob zapadlosti	6.12.	Ulica Vita Kraigherja 5 2000 Maribor	Tel: 02 228 82 02 Faks: 02 228 82 03	mag. Drago Pišek - predsednik uprave
51	Poteza Skupina	PSN1	4.12.2008	8.12.2008	holding	obveznice niso posebej zavarovane, za obveznosti iz obveznic jamči izdajatelj z vsem svojim premoženjem	financiranje širitvenih projektov odvisnih družb	15.415.000 EUR	1.000 EUR	15.415	7,50%	1.10.2008 1.10.2011 3 leta	obresti dvakrat letno, glavnica ob zapadlosti	1.4. 1.10.	Železna cesta 18 1000 Ljubljana	Tel: 01 30 70 800 Faks: 01 30 70 801	Branko Drobnak - predsednik uprave
52	Probanka Maribor	PRB7	29.4.2004	5.5.2004	banka	izdajatelj jamči z vsem svojim premoženjem	obveznice so bile izdane v zaprti izdaji	12.000.000 EUR	100 EUR	120.000	5,20%	8.12.2003 8.12.2010 7 let	obresti letno, glavnica ob zapadlosti	8.12.	Svetozarevska 12 2000 Maribor	Tel: 02 25 20 500 Faks: 02 25 20 560	Romana Pajenk - generalna direktorica Tine Murn - stiki z javnostmi
53	Probanka Maribor	PRB8	2.3.2007	7.3.2007	banka	izdajatelj jamči z vsem svojim premoženjem	pridobitev kvalitetnih dogoročnih virov	9.200.000 EUR	100 EUR	92.000	4,00%	5.10.2006 10.10.2012 6 let	obresti letno, glavnica ob zapadlosti	10.10.	Svetozarevska 12 2000 Maribor	Tel: 02 25 20 500 Faks: 02 25 20 560	Romana Pajenk - generalna direktorica Tine Murn - stiki z javnostmi
54	Probanka Maribor	PRB9	11.4.2008	16.4.2008	banka	za obveznosti iz obveznic jamči izdajatelj z vsem svojim premoženjem	pridobitev kvalitetnih dolgoročnih virov za ohranjanje kapitalske ustreznosti banke	25.000.000 EUR	100 EUR	250.000	3m EURIBOR + 1,5% (2,7 po 10. letih)	15.10.2007 brez dospelja	obresti 4 krat letno, glavnica ob odpoklicu	15.1. 15.4. 15.7. 15.10.	Svetozarevska 12 2000 Maribor	Tel: 02 25 20 500 Faks: 02 25 20 578	Romana Pajenk - generalna direktorica Tine Murn - stiki z javnostmi
55	Probanka Maribor	PRB10	23.12.2008	30.12.2008	banka	izdajatelj jamči z vsem svojim premoženjem	pridobitev dolgoročnih virov za uresničevanje naložbene politike banke	30.000.000 EUR	1.000 EUR	30.000	6,10%	12.5.2008 12.5.2015 7 let	obresti letno, glavnica ob zapadlosti	12.5.	Svetozarevska 12 2000 Maribor	Tel: 02 25 20 500 Faks: 02 25 20 560	Romana Pajenk - generalna direktorica Tine Murn - stiki z javnostmi
56	Probanka Maribor	PRB11	23.12.2009	29.12.2009	banka	izdajatelj jamči z vsem svojim premoženjem	pridobitev dolgoročnih virov za uresničevanje naložbene politike banke	15.000.000 EUR	1.000 EUR	15.000	7,00%	24.6.2009 24.6.2016 7 let	obresti letno, glavnica ob zapadlosti	24.6.	Svetozarevska 12 2000 Maribor	Tel: 02 25 20 500 Faks: 02 25 20 561	Romana Pajenk - generalna direktorica Tine Murn - stiki z javnostmi
57	Republika Slovenija	RS21	4.11.2002	18.11.2002	država	terjatve iz obveznic niso zavarovane in za izpolnitev odgovarja izključno Republika Slovenija kot dolжник	zaplacilo odkodnine za zaplenjeno premoženje zaradi razveljavitve kazni zaplenbe premoženja	58.941.705 EUR	41,73 EUR	1.412.454	1% + TOM	1.2.2001 1.3.2015 14 let	obresti in glavnica letno	1.3.	Ministrstvo za financo Župančičeva 3 1000 Ljubljana	Tel: 01 369 66 00 Faks: 01 369 66 09	Barbara Štular Žmuc
58	Republika Slovenija	RS23	15.2.2001	20.2.2001	država	terjatve iz obveznic niso zavarovane in za izpolnitev odgovarja izključno Republika Slovenija kot dolжник	financiranje proračuna Republike Slovenije	40.000.000 EUR	100 EUR	400.000	6,0%	13.2.2001 14.2.2011 10 let	obresti letno, glavnica ob zapadlosti	13.2.	Ministrstvo za financo Župančičeva 3 1000 Ljubljana	Tel: 01 369 66 00 Faks: 01 369 66 09	Barbara Štular Žmuc
59	Republika Slovenija	RS26	17.10.2001	14.6.2001	država	terjatve iz obveznic niso zavarovane in za izpolnitev odgovarja izključno Republika Slovenija kot dolжник	financiranje proračuna Republike Slovenije	49.976.500 EUR	100 EUR	499.765	5%	1.6.2001 1.6.2011 10 let	obresti letno, glavnica ob zapadlosti	1.6.	Ministrstvo za financo Župančičeva 3 1000 Ljubljana	Tel: 01 369 66 00 Faks: 01 369 66 09	Barbara Štular Žmuc

F4) OBVEZNICE

Izdajatelj	Trgovalna koda	Datum uvrstitve	Datum začetka trgovanja	Dejavnost	Zavarovanje terjatev	Namen izdaje obveznice	Nom. vred. izdaje na borzi	Apoenska sestava	Število izdanih obveznic po aponih	Letna obr. mera	Začetek obrest. in rok zapadlosti	Način odplačevanja	Datum izplač. kuponov	Naslov izdajatelja	Telefon Faks	Direktor Kontaktne osebe	
60	Republika Slovenija	RS29	18.1.2002	25.1.2002	država	terjatve iz obveznic niso zavarovane in za izpolnitev odgovarja izključno Republika Slovenija kot dolžnik	financiranje proračuna Republike Slovenije in ali potrebe upravljanja z državnim dolgom	55.000.000 EUR	100 EUR	550.000	5,375%	15.01.2002 15.1.2012 10 let	obresti letno, glavnica ob zapadlosti	15.1.	Ministrstvo za finance Župančičeva 3 1000 Ljubljana	Tel: 01 369 66 00 Faks: 01 369 66 09	Barbara Štular Žmuc
61	Republika Slovenija	RS32	18.1.2002	25.1.2002	država	terjatve iz obveznic niso zavarovane in za izpolnitev odgovarja izključno Republika Slovenija kot dolžnik	upravljanje z državnim dolgom zamenjava za obveznice RS151095M	23.865.500 EUR	100 EUR	238.655	5,375%	15.01.2002 15.1.2012 10 let	obresti letno, glavnica ob zapadlosti	15.1.	Ministrstvo za finance Župančičeva 3 1000 Ljubljana	Tel: 01 369 66 00 Faks: 01 369 66 09	Barbara Štular Žmuc
62	Republika Slovenija	RS33	2.4.2002	9.4.2002	država	terjatve iz obveznic niso zavarovane in za izpolnitev odgovarja izključno Republika Slovenija kot dolžnik	prevzem obveznosti Slovenski železarn	127.166.004 EUR	511,29 EUR	248.716	8,0%	1.1.2002 31.12.2022 20 let	obresti štirikrat letno, glavnica ob zapadlosti	20.01. 20.04. 20.07. 20.10.	Ministrstvo za finance Župančičeva 3 1000 Ljubljana	Tel: 01 369 66 00 Faks: 01 369 66 09	Barbara Štular Žmuc
63	Republika Slovenija	RS38	24.4.2002	30.4.2002	država	terjatve iz obveznic niso zavarovane in za izpolnitev odgovarja izključno Republika Slovenija kot dolžnik	financiranje proračuna Republike Slovenije in ali potrebe upravljanja z državnim dolgom	68.847.000 EUR	100 EUR	688.470	5,625%	19.4.2002 19.4.2017 15 let	obresti letno, glavnica ob zapadlosti	19.4.	Ministrstvo za finance Župančičeva 3 1000 Ljubljana	Tel: 01 369 66 00 Faks: 01 369 66 09	Barbara Štular Žmuc
64	Republika Slovenija	RS44	26.11.2002	29.11.2002	država	terjatve iz obveznic niso zavarovane in za izpolnitev odgovarja izključno Republika Slovenija kot dolžnik	upravljanje z državnim dolgom zamenjava za obveznice serije RS151095 od vključno G do vključno T	4.443.536 EUR	41,73 EUR	106.483	6,85%	8.11.2002 8.11.2012 10 let	obresti letno, glavnica ob zapadlosti	8.11.	Ministrstvo za finance Župančičeva 3 1000 Ljubljana	Tel: 01 369 66 00 Faks: 01 369 66 09	Barbara Štular Žmuc
65	Republika Slovenija	RS48	5.12.2002	10.12.2002	država	terjatve iz obveznic niso zavarovane in za izpolnitev odgovarja izključno Republika Slovenija kot dolžnik	financiranje potreb proračuna Republike Slovenije in/ali potrebe upravljanja z državnim dolgom	56.465.200 EUR	100 EUR	564.652	4,75%	2.12.2002 2.12.2012 10 let	obresti letno, glavnica ob zapadlosti	2.12.	Ministrstvo za finance Župančičeva 3 1000 Ljubljana	Tel: 01 369 66 00 Faks: 01 369 66 09	Barbara Štular Žmuc
66	Republika Slovenija	RS49	17.1.2003	22.1.2003	država	terjatve iz obveznic niso zavarovane in za izpolnitev odgovarja izključno Republika Slovenija kot dolžnik	izdane zaradi zamenjave obveznic RS4E, izdanih na podlagi uredbe o izdaji obveznic RS za prevzete obveznosti do bank iz nezplačanih deviznih vlog	29.632.020 EUR	380 EUR	77.979	4,75%	10.1.2003 10.1.2022 19 let	obresti letno, glavnica ob zapadlosti	10.1.	Ministrstvo za finance Župančičeva 3 1000 Ljubljana	Tel: 01 369 66 00 Faks: 01 369 66 09	Barbara Štular Žmuc
67	Republika Slovenija	RS50	5.3.2003	11.3.2003	država	terjatve iz obveznic niso zavarovane in za izpolnitev odgovarja izključno Republika Slovenija kot dolžnik	financiranje potreb proračuna RS in/ali potrebe upravljanja z državnim dolgom	48.527.000 EUR	100 SIT	485.270	4,50%	24.2.2003 24.2.2013 10 let	obresti letno, glavnica ob zapadlosti	24.2.	Ministrstvo za finance Župančičeva 3 1000 Ljubljana	Tel: 01 369 66 00 Faks: 01 369 66 09	Barbara Štular Žmuc
68	Republika Slovenija	RS53	14.4.2003	17.4.2003	država	terjatve iz obveznic niso zavarovane in za izpolnitev odgovarja izključno Republika Slovenija kot dolžnik	financiranje potreb proračuna RS in/ali potrebe upravljanja z državnim dolgom	79.290.900 EUR	100 EUR	792.909	4,875%	8.4.2003 8.4.2018 15 let	obresti letno, glavnica ob zapadlosti	8.4.	Ministrstvo za finance Župančičeva 3 1000 Ljubljana	Tel: 01 369 66 00 Faks: 01 369 66 09	Barbara Štular Žmuc
69	Republika Slovenija	RS54	23.10.2003	29.10.2003	država	terjatve iz obveznic niso zavarovane in za izpolnitev odgovarja izključno Republika Slovenija kot dolžnik	financiranje potreb proračuna RS in/ali potrebe upravljanja z državnim dolgom	76.295.376 EUR	41,73 EUR	1.828.310	5,75%	15.10.2003 15.10.2013 10 let	obresti letno, glavnica ob zapadlosti	15.10.	Ministrstvo za finance Župančičeva 3 1000 Ljubljana	Tel: 01 369 66 00 Faks: 01 369 66 09	Barbara Štular Žmuc
70	Republika Slovenija	RS57	23.3.2004	29.3.2004	država	terjatve iz obveznic niso zavarovane in za izpolnitev odgovarja izključno Republika Slovenija kot dolžnik	financiranje potreb proračuna RS in/ali potrebe upravljanja z državnim dolgom	259.697.224 EUR	41,73 EUR	6.223.274	4,875%	15.3.2004 15.10.2014 10 let	obresti letno, glavnica ob zapadlosti	15.10.	Ministrstvo za finance Župančičeva 3 1000 Ljubljana	Tel: 01 369 66 00 Faks: 01 369 66 09	Barbara Štular Žmuc
71	Republika Slovenija	RS59	24.1.2005	2.2.2005	država	terjatve iz obveznic niso zavarovane in za izpolnitev odgovarja izključno Republika Slovenija kot dolžnik	financiranje potreb proračuna RS in/ali potrebe upravljanja z državnim dolgom	1.066.332.031 EUR	41,73 EUR	25.553.128	4,0%	17.2.2005 17.2.2016 11 let	obresti letno, glavnica ob zapadlosti	17.2.	Ministrstvo za finance Župančičeva 3 1000 Ljubljana	Tel: 01 369 66 00 Faks: 01 369 66 09	Barbara Štular Žmuc
72	Republika Slovenija	RS61	12.1.2006	24.1.2006	država	terjatve iz obveznic niso zavarovane in za izpolnitev odgovarja izključno Republika Slovenija kot dolžnik	financiranje potreb proračuna RS in/ali potrebe upravljanja z državnim dolgom	328.861.569 EUR	41,73 EUR	7.880.699	3,25%	23.1.2006 23.1.2011 5 let	obresti letno, glavnica ob zapadlosti	23.1.	Ministrstvo za finance Župančičeva 3 1000 Ljubljana	Tel: 01 369 66 00 Faks: 01 369 66 09	Barbara Štular Žmuc
73	Republika Slovenija	RS62	12.1.2006	24.1.2006	država	terjatve iz obveznic niso zavarovane in za izpolnitev odgovarja izključno Republika Slovenija kot dolžnik	financiranje potreb proračuna RS in/ali potrebe upravljanja z državnim dolgom	390.540.053 EUR	41,73 EUR	9.358.736	3,5%	23.3.2005 23.3.2017 12 let	obresti letno, glavnica ob zapadlosti	23.3.	Ministrstvo za finance Župančičeva 3 1000 Ljubljana	Tel: 01 369 66 00 Faks: 01 369 66 09	Barbara Štular Žmuc
74	Republika Slovenija	RS63	7.2.2008	7.2.2008	država	terjatve iz obveznic niso zavarovane in za izpolnitev odgovarja izključno Republika Slovenija kot dolžnik	financiranje potreb proračuna RS in/ali potrebe upravljanja z državnim dolgom	1.000.000.000 EUR	1.000,00 EUR	1.000.000	4,375%	6.2.2008 6.2.2019 11 let	obresti letno, glavnica ob zapadlosti	6.2.	Ministrstvo za finance Župančičeva 3 1000 Ljubljana	Tel: 01 369 66 00 Faks: 01 369 66 09	Barbara Štular Žmuc

F4) OBVEZNICE

Izdajatelj	Trgovalna koda	Datum uvrstitve	Datum začetka trgovanja	Dejavnost	Zavarovanje terjatev	Namen izdaje obveznice	Nom. vred. izdaje na borzi	Apoenska sestava	Število izdanih obveznic po aponih	Letna obr. mera	Začetek obrest. in rok zapadlosti	Način odplačevanja	Datum izplač. kuponov	Naslov izdajatelja	Telefon Faks	Direktor Kontaktne osebe	
75	Republika Slovenija	RS64	30.1.2009	6.2.2009	država	terjatve iz obveznic niso zavarovane in za izpolnitev odgovarja izključno Republika Slovenija kot dolžnik	financiranje potreb proračuna RS in/ali potreb upravljanja z državnim dolgom	1.000.000.000 EUR	1.000,00 EUR	1.000.000	4,25%	5.2.2009 5.2.2012 3 leta	obresti letno, glavnica ob zapadlosti	5.2.	Ministrstvo za finance Župančičeva 3 1000 Ljubljana	Tel: 01 369 66 00 Faks: 01 369 66 10	Barbara Štular Žmuc
76	Republika Slovenija	RS65	27.3.2009	3.4.2009	država	terjatve iz obveznic niso zavarovane in za izpolnitev odgovarja izključno Republika Slovenija kot dolžnik	financiranje potreb proračuna RS in/ali potreb upravljanja z državnim dolgom	1.500.000.000 EUR	1.000,00 EUR	1.500.000	4,375%	2.4.2009 2.4.2014 5 let	obresti letno, glavnica ob zapadlosti	2.4.	Ministrstvo za finance Župančičeva 3 1000 Ljubljana	Tel: 01 369 66 00 Faks: 01 369 66 10	Barbara Štular Žmuc
77	Republika Slovenija	RS66	7.9.2009	10.9.2009	država	terjatve iz obveznic niso zavarovane in za izpolnitev odgovarja izključno Republika Slovenija kot dolžnik	financiranje potreb proračuna RS in/ali potreb upravljanja z državnim dolgom	1.500.000.000 EUR	1.000,00 EUR	1.500.000	4,625%	9.9.2009 9.9.2024 15 let	obresti letno, glavnica ob zapadlosti	9.9.	Ministrstvo za finance Župančičeva 3 1000 Ljubljana	Tel: 01 369 66 00 Faks: 01 369 66 10	Barbara Štular Žmuc
78	Republika Slovenija	RS67	26.1.2010	27.1.2010	država	terjatve iz obveznic niso zavarovane in za izpolnitev odgovarja izključno Republika Slovenija kot dolžnik	financiranje potreb proračuna RS in/ali potreb upravljanja z državnim dolgom	1.500.000.000 EUR	1.000,00 EUR	1.500.000	4,125%	26.1.2010 26.1.2020 10 let	obresti letno, glavnica ob zapadlosti	26.1.	Ministrstvo za finance Župančičeva 3 1000 Ljubljana	Tel: 01 369 66 00 Faks: 01 369 66 10	Barbara Štular Žmuc
79	Republika Slovenija	RS68	15.3.2010	18.3.2010	država	terjatve iz obveznic niso zavarovane in za izpolnitev odgovarja izključno Republika Slovenija kot dolžnik	financiranje potreb proračuna RS in/ali potreb upravljanja z državnim dolgom	1.000.000.000 EUR	1.000,00 EUR	1.000.000	2,75%	17.3.2010 17.3.2015 5 let	obresti letno, glavnica ob zapadlosti	17.3.	Ministrstvo za finance Župančičeva 3 1000 Ljubljana	Tel: 01 369 66 00 Faks: 01 369 66 10	Barbara Štular Žmuc
80	Sava	SA02	27.5.2010	27.5.2010	gumarska in kemična industrija	jamči družba z vsem svojim premoženjem. Obveznice so dodatno zavarovane z 21.532 delnicami izdajatelja Gorenjska banka d.d. Z oznako GBKR, ISIN koda SI0021109E30	izdane kot zamenjava za obveznico z oznako SA01, ISIN SI0032103028, na podlagi določila o ustanovitvi zavarovanja v korist imetnikov obveznic (z oznako SA01) iz sklepa o izdaji obveznic z dne 26.11.2009	26.500.000 EUR	1.000,00 EUR	26.500	7,20%	9.12.2009 9.12.2014 5 let	obresti polletno, glavnica ob zapadlosti	9.6. 9.12.	Škofjeloška c.6 4502 Kranj	Tel: 04 206 5000 Faks: 04 206 6446	Janez Bohorič - predsednik uprave
81	Slovenska Izvozna in razvojna banka	SI01	19.12.2008	24.12.2008	banka za spodbujanje izvoza in razvoja	jamči družba s celotnim svojim premoženjem; Republika Slovenija na podlagi 13. člena ZSIRB odgovarja za obveznosti izdajatelja, ki nastanejo zaradi izdaje dolžniških VP	zagotovitev dolgoročnih virov za namene financiranja skladne z ZSIRB	500.000.000 EUR	100.000,00 EUR	5.000	6m EURIBOR + 100 b.t.	23.10.2008 23.10.2011 3 leta	obresti dvakrat letno, glavnica ob zapadlosti	23.6. 23.12.	Josipine Turnograjske 6, 1000 Ljubljana	Tel: 01 20 07 500 Faks: 01 20 07 575	mag. Sibil Šviljan - predsednik
82	Slovenska odškodninska družba	SOS2E	27.3.1997	7.4.1997	poravnava obveznosti p zakonu o denacionalizaciji, zakonu o zadrugah in drugih predpisih, ki urejajo denacionalizacijo premoženja	jamči družba s celotnim svojim premoženjem	poravnava obveznosti denacionalizacijskim upravičencem	828.310.908 EUR	51,13 EUR	16.200.096	6%	1.6.1996 1.6.2016 20 let	obresti in glavnica polletno, 8 letni morator na odplačilo glavnice	1.6. 1.12.	Maia ulica 5, p.p. 139 1001 Ljubljana	Tel: 01 300 91 13 Faks: 01 300 91 11	Tomaž Kuntarič - predsednik uprave Kaja Špihar
83	Stanovanjski sklad Republike Slovenije	SSR1E	11.4.1996	4.7.1996	stanovanjski sklad	jamči izdajatelj z vsem svojim premoženjem neomejeno	povečanje razpoložljivih sredstev za zadovoljevanje potreb državljanov, kupcev stanovanj	3.628.440 EUR	51,13 EUR	70.965	6,0%	1.11.1995 1.11.2010 15 let	obresti in glavnica polletno	1.5. 31.10.	Pojlanska c. 31 1000 Ljubljana	Tel: 01 471 05 00 Faks: 01 471 05 03	Primož Pirc - predsednik uprave Biserka Prošek Darja Fišer
84	Stanovanjski sklad Republike Slovenije	SSR3	21.5.2001	28.5.2001	stanovanjski sklad	jamči Stanovanjski sklad RS, javni sklad, neomejeno z vsem svojim namenskim premoženjem	povečanje razpoložljivih sredstev za zadovoljevanje potreb državljanov, kupcev stanovanj	8.345.800 EUR	417,29 EUR	20.000	TOM + 6,10%	5.1.2001 5.1.2011 10 let	obresti in glavnica polletno	5.1. 6.7.	Pojlanska c. 31 1000 Ljubljana	Tel: 01 471 05 00 Faks: 01 471 05 03	Primož Pirc - predsednik uprave Biserka Prošek Darja Fišer
85	Zavarovalnica Triglav	ZT01	24.5.2004	2.6.2004	opravljanje zavarovalnih poslov	jamči izdajatelj z vsem svojim premoženjem neomejeno		13.308.000 EUR	1.000 EUR	13.308	5%	20.10.2003 20.10.2013 10 let	obresti letno, glavnica ob zapadlosti	20.10.	Miklošičeva 19 1000 Ljubljana	Tel: 01 474 72 00 faks: 01 432 63 02	Matjaž Rakovec - predsednik uprave
86	Zavarovalnica Triglav	ZT02	30.6.2010	30.6.2010	opravljanje zavarovalnih poslov	jamči izdajatelj z vsem svojim premoženjem neomejeno	za upravljanje kapitalske ustreznosti	30.000.000 EUR	1.000 EUR	30.000	5,95%	21.12.2009 21.3.2020 10 let	obresti letno, glavnica ob zapadlosti	21.3.	Miklošičeva 19 1000 Ljubljana	Tel: 01 474 72 00 faks: 01 432 63 02	Matjaž Rakovec - predsednik uprave

F5) VZAJEMNI SKLADI

Vzajemni sklad	Trgovalna koda	Vrsta sklada	Kotacija	Datum uvrstitve	Datum začetka trgovanja	Naložbena politika vzajemnega sklada	Prvi notni tečaj *	Št. kuponov na org. trgu ob začetku trgovanja	Št. kuponov na borznem trgu konec meseca	Naslov izdajatelja	Telefon Faks	DZU, ki upravlja VS
1 Infond Global	INDGL	aktivni vzajemni sklad	Osnovna	10.10.2008	10.10.2008	Uravnoveženo investiranje v lastniške in dolžniške vrednostne papirje, ko so ocenjeni kot tržno podcenjeni oz. z visoko bonitetno oceno in primerno likvidni. Panožno in geografsko portfelj ni omejen.	10,09 EUR	8.713.540	5.830.354	Ulica Vita Kraigherja 5 2000 Maribor	Tel: 02 229 20 80 Faks: 02 229 27 96	KBM Infond, DZU, d. d.
2 Infond Dynamic	INDDY	aktivni vzajemni sklad	Osnovna	24.10.2008	24.10.2008	Investiranje v pretežno lastniške vrednostne papirje, ko so ocenjeni kot tržno podcenjeni in primerno likvidni. Panožno in geografsko portfelj ni omejen.	3,90 EUR	5.484.440	4.725.563	Ulica Vita Kraigherja 5 2000 Maribor	Tel: 02 229 20 80 Faks: 02 229 27 96	KBM Infond, DZU, d. d.
3 ALTA EUROSTOCK	MPEU	indeksni vzajemni sklad	Osnovna	8.6.2006	16.6.2006	Sledi indeksu ALTA-Eurostock. Osnovni kriterij za določanje cenovnega indeksa je višina izplačanih dividend v velikih evropskih delniških družbah.	5,47 EUR	728.413	1.013.409	Železna cesta 18 1000 Ljubljana	Tel: 01 3 200 300 Faks: 01 3 200 301	ALTA Skladi, DZU, d. d.
4 Probanka globalni naložbeni sklad	PBGS	aktivni vzajemni sklad	Osnovna	21.11.2006	24.11.2006	Naložbe v delnice močno razpršene globalno, kakor tudi po različnih gospodarskih panogah, naložbe v obveznice pa še v državne in podjetniške obveznice. Orientacija tako na razvite kot tudi na nerazvite trge po vsem svetu.	0,710 EUR	142.885.835	54.203.762	Trg Leona Štuklja 12 2000 Maribor	Tel: 02 252 08 00 Fax: 02 252 08 29	Probanka upravljanje premoženja, d.o.o.

* Enotni tečaj prvega trgovskega dne je preračunan na podlagi tečaja Banke Slovenije na ta dan.

F6) INVESTICIJSKE DRUŽBE

Investicijska družba	Trgovalna koda	Razred delnic	Datum uvrstitve	Datum začetka trgovanja	Sestava kapitala	Enotni tečaj prvega		Nom. vred. delnice	Št. delnic na org. trgu	Dividenda za leto 2008/2009	Datum brez upravičenja do dividende	Naslov izdajatelja	Telefon Faks		DZU, ki upravlja ID	Direktor DZU in ID Kontaktne osebe
						trgovalnega dne *	trgovalnega dne *									
1 KD ID, delniška ID	KDIR	redne imenske	1.2.2001	9.2.2001	9.181.542 rednih delnic	0,341 EUR		1 kos	9.181.542	0,75 EUR	11.5.2010	Celovška 206 Ljubljana	Tel: 01 582 67 00 Faks: 01 518 40 88		KD Skladi, družba za upravljanje, d.o.o.	dr. Peter Groznik - direktor DZU in ID
2 NFD 1 DELNIŠKI INVESTICIJSKI SKLAD	NFIN	redne imenske	23.10.1998	26.10.1998	160.580.300 rednih kosovnih delnic	0,399 EUR		1 kos	160.580.300	0,14 EUR	2.11.2009	Trdinova 4 1000 Ljubljana	Tel: 01 434 10 00 Faks: 01 431 11 09		Nacionalna finančna družba za upravljanje investicijskih skladov, d. o. o.	Stanislav Valant - direktor DZU Roman Ambrož - direktor ID Lenka Dominko
3 ZVON ENA ID, delniška investicijska družba	ZVIR	redne imenske	11.11.2003	24.11.2003	2.277.577 rednih kosovnih delnic	9,34 EUR		1 kos	2.277.577	0,21 EUR	2.9.2009	Slovenska 17 2000 Maribor	Tel: 05 908 05 50 Faks: 05 908 05 52		Krekova družba, d.o.o.	Roza Mlakar Kukovič - direktorica DZU